



LATVIJAS REPUBLIKAS

SAEIMAS

ZIŅOTĀJS

NR. 9

2011. GADA 12. MAIJĀ

Saturs

Likumi

210.* 148L/10**	Grozījumi likumā “Par akcīzes nodokli”	3
211. 149L/10	Grozījumi likumā “Par pievienotās vērtības nodokli”	8
212. 150L/10	Grozījumi likumā “Par izložu un azartspēļu nodevu un nodokli”	9
213. 151L/10	Grozījumi Azartspēļu un izložu likumā	10
214. 152L/10	Grozījumi likumā “Par grāmatvedību”	11
215. 153L/10	Grozījumi Dzelzceļa likumā	14
216. 154L/10	Grozījumi likumā “Par reglamentētajām profesijām un profesionālās kvalifikācijas atzīšanu”	15
217. 155L/10	Grozījumi Tiesu izpildītāju likumā	16
218. 156L/10	Grozījumi likumā “Par svētku, atceres un atzīmējamām dienām”	19
219. 157L/10	Grozījums likumā “Par zemes privatizāciju lauku apvidos”	20
220. 158L/10	Grozījumi likumā “Par Ziemeļvidzemes biosfēras rezervātu”	21
221. 159L/10	Grozījumi likumā “Par zemes reformu Latvijas Republikas pilsētās”	59
222. 160L/10	Par Nolīgumu, ar kuru otro reizi groza Partnerattiecību nolīgumu starp Āfrikas, Karību jūras reģiona un Klusā okeāna valstu grupas locekļiem, no vienas puses, un Eiropas Kopienu un tās dalībvalstīm, no otras puses, kas parakstīts Kotonu 2000.gada 23.jūnijā un pirmo reizi grozīts Luksemburgā 2005.gada 25.jūnijā	60
223. 161L/10	Par 2006.gada 23.februāra Konvenciju par darbu jūrniecībā.	61
224. 162L/10	Par Gaisa transporta nolīgumu starp Kanādu un Eiropas Kopienu un tās dalībvalstīm.	62
225. 163L/10	Par Stabilizācijas un asociācijas nolīgumu starp Eiropas Kopienām un to dalībvalstīm, no vienas puses, un Serbijas Republiku, no otras puses	63
226. 164L/10	Par Latvijas Republikas valdības un Krievijas Federācijas valdības vienošanos par Latvijas Republikas vēstniecības Krievijas Federācijā un Krievijas Federācijas vēstniecības Latvijas Republikā izvietojuma nosacījumiem	64
227. 165L/10	Grozījumi likumā “Par valsts budžetu 2011.gadam”	65

Paziņojums

228.	Par Viktora Jakovļeva deputāta pilnvaru apstiprināšanu	566
------	---	-----

* Publikācijas numurs.

** 10. Saeimas pieņemtā likuma numurs.

210. 148L/10 Grozījumi likumā “Par akcīzes nodokli”

Izdarīt likumā “Par akcīzes nodokli” (Latvijas Republikas Saeimas un Ministru Kabineta Ziņotājs, 2003, 23.nr.; 2004, 8., 10.nr.; 2005, 2., 10., 24.nr.; 2007, 3., 24.nr.; 2008, 24.nr.; 2009, 2., 14., 21.nr.; Latvijas Vēstnesis, 2009, 200.nr.; 2010, 68., 136., 183., 206.nr.) šādus grozījumus:

1. Papildināt 2.panta otro daļu ar teikumu šādā redakcijā:

“Šā likuma 2.panta sestā un septītā daļa, 8., 20., 25., 26., 27., 31. un 32.pants neattiecas uz darbībām ar uztura bagātinātājiem, kuri satur spirtu un kurus reģistrē, izplata, realizē, noformē un piegādā saskaņā ar normatīvajiem aktiem par obligātajām nekaitīguma un marķējuma prasībām uztura bagātinātājiem un uztura bagātinātāju reģistrācijas kārtību.”

2. Papildināt 3.pantu ar septīto daļu šādā redakcijā:

“(7) Ministru kabinets nosaka kārtību, kādā alkoholiskos dzērienus izmanto tādu uztura bagātinātāju ražošanai, kurus reģistrē, izplata, realizē, noformē un piegādā saskaņā ar normatīvajiem aktiem par obligātajām nekaitīguma un marķējuma prasībām uztura bagātinātājiem un uztura bagātinātāju reģistrācijas kārtību.”

3. Izslēgt 4.panta 2.¹ daļu.

4. Papildināt 6.panta pirmo daļu pēc vārdiem “un pārējie bezalkoholiskie dzērieni” ar vārdiem “kas neatbilst šajā likumā minētajai alkoholisko dzērienu definīcijai”.

5. 6.¹ pantā:

izteikt otro daļu šādā redakcijā:

“(2) Ministru kabineta noteiktajā kārtībā ar nodokli neapliek dabasgāzi, kuru:

- 1) izmanto citiem mērķiem, nevis par degvielu vai kurināmo;
- 2) izmanto divējādi atbilstoši šā likuma 5.panta 3.¹ daļā minētajiem nosacījumiem;
- 3) izmanto mineraloģiskiem procesiem, kas atbilst apstiprinātiem attiecīgiem Eiropas Parlamenta un Padomes 2006.gada 20.decembra regulas (EK) Nr.1893/2006, ar ko izveido NACE 2.red. saimniecisko darbību statistisko klasifikāciju, kā arī groza Padomes regulu (EK) Nr.3037/90 un dažas EK regulas par īpašām statistikas jomām (turpmāk — regula Nr.1893/2006), apakšiedaļā “nemetālisko minerālu izstrādājumu ražošana” noteiktajiem NACE klasifikācijas kodiem.”;

papildināt pantu ar trešo daļu šādā redakcijā:

“(3) Šā panta otrās daļas 1.punkts attiecas arī uz dabasgāzi, kuru dabasgāzes pārvades, uzglabāšanas un sadales sistēmas operators izlieto dabasgāzes apgādes sistēmas tehnoloģiskajām vajadzībām.”

6. Aizstāt 12.panta pirmās daļas 5.punktā skaitli un vārdu “890 lati” ar skaitli un vārdu “940 latu”.

7. 13.pantā:

aizstāt pirmās daļas 1.punktā skaitli “24” ar skaitli “32”;

izteikt pirmās daļas 2.punktu šādā redakcijā:

“2) cigaretēm:

- a) 32 lati par 1000 cigaretēm,
- b) 33 procenti no maksimālās mazumtirdzniecības cenas;”;

aizstāt pirmās daļas 3.punkta “a” un “b” apakšpunktā skaitli “29” ar skaitli “43”;

aizstāt 1.¹ daļā skaitli “48” ar skaitli “64”.

8. 14.pantā:

aizstāt pirmās daļas 1.punktā skaitli “269” ar skaitli “289”;

aizstāt pirmās daļas 2.punktā skaitli “300” ar skaitli “320”;

aizstāt trešās daļas ievaddaļā skaitli “80,7” ar skaitli “86,7”.

9. Aizstāt 15.¹ panta 1.punktā skaitli un vārdu “15,6 lati” ar skaitli un vārdu “12 latu”.

10. 16.pantā:

papildināt pirmo daļu ar 4.¹ punktu šādā redakcijā:

“4¹) uztura bagātinātāji, kuri satur spirtu un kurus reģistrē, izplata, realizē, noformē un piegādā saskaņā ar normatīvajiem aktiem par obligātajām nekaitīguma un marķējuma prasībām uztura bagātinātājiem un uztura bagātinātāju reģistrācijas kārtību, ja absolūtā spirta saturs nepārsniedz 80 mililitrus iepakojumā.”;

papildināt pirmās daļas 5.punkta “e” apakšpunktu iekavās pēc vārdiem “dzērienu ražošanā” ar vārdiem un skaitļiem “un tādu spirtu saturošu produktu ražošanā, kuri ietilpst Kombinētās nomenklatūras 2106. un 3302.preču pozīcijā”;

papildināt piekto daļu pēc vārdiem “pirmās daļas” ar skaitli “4.¹”.

11. 18.pantā:

izteikt piektās daļas ievaddaļu šādā redakcijā:

“(5) Ministru kabineta noteiktajā kārtībā no nodokļa ir atbrīvota dīzeļdegviela (gāzeļļa) un dīzeļdegviela (gāzeļļa), kurai saskaņā ar šā likuma nosacījumiem ir pievienota rapšu sēklu eļļa vai no rapšu sēklu eļļas iegūta biodīzeļdegviela un kuru izmanto lauksaimniecības produkcijas ražošanai, lauksaimniecības zemes apstrādei, kā arī tādas meža vai purva zemes apstrādei, kur kultivē dzērvenes vai mellenes, un zemes zem zivju dīķiem apstrādei, ja ir nodrošināti minimālie ieņēmumi no lauksaimnieciskās ražošanas, bet attiecībā uz zivju dīķiem — ieņēmumi no akvakultūras produkcijas pārdošanas pēdējā noslēgtajā saimnieciskajā gadā (neieskaitot saņemto valsts un Eiropas Savienības atbalstu) no viena pieteiktā hektāra un ir ievēroti šīs daļas 1., 3., 4., 5. un 6.punktā minētie nosacījumi, kā arī izpildīts vismaz viens no šīs daļas 2.punktā minētajiem nosacījumiem.”;

izteikt piektās daļas 2.punkta “a” apakšpunktu šādā redakcijā:

“a) lauksaimniecībā izmantojamo zemi, kas ir deklarēta un apstiprināta vienotā platību maksājuma saņemšanai saskaņā ar normatīvajiem aktiem par valsts un Eiropas Savienības atbalsta piešķiršanu lauksaimniecībai tiešā atbalsta shēmas ietvaros, izņemot to lauksaimniecībā izmantojamo zemi, kur audzē tādas īscirtmeta atvasāju sugas kā apse (*Populus spp.*), kārkls (*Salix spp.*), baltalksnis (*Alnus incana*), klūdziņprosa (*Panicum virgatum*) vai miežubrālis (*Phalaris arundinacea L.*), un, ja lauksaimniecības produkcijas ražotājs ir reģistrējies Lauksaimniecības datu centrā kā dzīvnieku barības primārais ražotājs, — par pastāvīgām pļavām, ganībām vai aramzemē sētiem ilggadīgajiem zālājiem izmantojamo zemi.”;

papildināt piektās daļas 2.punktu ar “c” apakšpunktu šādā redakcijā:

“c) zemi zem zivju dīķiem, kur audzē zivis ne mazāk kā 20 hektāru platībā, piemērojot audzēšanas cikla koeficientu uz katru pieteikto zemes hektāru zem zivju dīķiem, ja akvakultūras nozares uzņēmums ir atzīts saskaņā ar normatīvajiem aktiem par veterinārajām prasībām akvakultūras dzīvniekiem un akvakultūras dzīvnieku novietne ir reģistrēta Lauksaimniecības datu centrā.”;

izteikt piektās daļas 3.punktu šādā redakcijā:

“3) vienā saimnieciskajā gadā (no kārtējā gada 1.jūlija līdz nākamā gada 30.jūnijam) (turpmāk — saimnieciskais gads) rēķina līdz 100 litriem šīs daļas ievaddaļā minētās

degvielas par katru šīs daļas 2.punktā minēto lauksaimniecības produkcijas ražotāja atbalstam deklarēto un apstiprināto lauksaimniecībā izmantojamās zemes hektāru, kā arī tādas meža vai purva zemes hektāru, kur kultivē dzērvenes vai mellenes, vai zemes hektāru zem zivju dīķiem;”;

izteikt 6.¹ daļu šādā redakcijā:

“(6¹) Ar nodokli Ministru kabineta noteiktajā kārtībā apliek iegādāto šā panta piektās daļas ievaddaļā minētās degvielas daudzumu, un nodokli šajā gadījumā samaksā attiecīgais lauksaimniecības produkcijas ražotājs, ja Lauku atbalsta dienests konstatē un informē Valsts ieņēmumu dienestu, ka lauksaimniecības produkcijas ražotājam attiecīgajā saimnieciskajā gadā:

- 1) starpība starp atbalstam deklarēto platību un atbalstam apstiprināto platību vai — attiecīgi — atbrīvojumam pieteikto meža vai purva zemes platību vai platību, kur kultivē dzērvenes vai mellenes, vai zemes zem zivju dīķiem platību pārsniedz 10 procentus;
- 2) papuvju platība pārsniedz 30 procentus no kopējās lauksaimniecībā izmantojamās zemes, par kuru ir tiesības saņemt vienoto platības maksājumu un kura ir pieteikta vienotā platības maksājuma saņemšanai saskaņā ar normatīvajiem aktiem par valsts un Eiropas Savienības atbalsta piešķiršanu lauksaimniecībai tiešā atbalsta shēmu ietvaros;
- 3) atcelts lēmums, ar kuru kārtējā saimnieciskajā gadā piešķirts šā panta piektajā daļā minētais degvielas daudzums.”;

izteikt 6.² daļas 1. un 2.punktu šādā redakcijā:

- “1) šā panta piektās daļas ievaddaļā minētās degvielas maksimālo kopējo daudzumu, kuram piemēro atbrīvojumu no nodokļa un kuru izmanto lauksaimniecības produkcijas ražošanai, lauksaimniecības zemes apstrādei, kā arī tādas meža vai purva zemes apstrādei, kur kultivē dzērvenes vai mellenes, vai zemes zem zivju dīķiem apstrādei, kā arī kārtību, kādā samazina aprēķināto no nodokļa atbrīvotās degvielas daudzumu uz hektāru, ja kopējais šā panta piektās daļas ievaddaļā minētās degvielas daudzums saimnieciskajā gadā pārsniedz maksimālo daudzumu;
- 2) zivju audzēšanas cikla koeficienta piemērošanas kārtību;”;

papildināt 6.² daļas 5.punktu ar vārdiem “un zemes pārbaudi zem zivju dīķiem”;

papildināt pantu ar 6.³ daļu šādā redakcijā:

“(6³) Ja šā panta piektās daļas ievaddaļā minēto degvielu neizmanto noteiktajiem mērķiem un Lauku atbalsta dienests šajā gadījumā ir atcēlis lēmumu, ar kuru piešķirts minētās degvielas daudzums kārtējā saimnieciskajā gadā, Lauku atbalsta dienests šā panta piektās daļas ievaddaļā minēto degvielu nākamajā saimnieciskajā gadā nepiešķir.”

12. Papildināt 23.pantu ar divdesmit pirmo daļu šādā redakcijā:

“(21) Persona nodokli par uztura bagātinātājiem ar absolūtā spirta saturu virs 80 mililitriem iepakojumā, kurus reģistrē, izplata, realizē, noformē un piegādā saskaņā ar normatīvajiem aktiem par obligātajām nekaitīguma un marķējuma prasībām uztura bagātinātājiem un uztura bagātinātāju reģistrācijas kārtību, samaksā valsts budžetā:

- 1) saskaņā ar šā panta otro daļu, ja minētos uztura bagātinātājus ievēd Latvijas Republikā no ārvalsts, kas nav dalībvalsts, vai no teritorijas, kura ir minēta šā likuma 2.panta 3.¹ daļā;
- 2) ne vēlāk kā nākamo piecu darbdienu laikā pēc uztura bagātinātāju ieviešanas vai saņemšanas Latvijas Republikā vai pirms attiecīgo akcīzes preču nosūtīšanas no citas dalībvalsts, izņemot šā likuma 21.panta trešajā daļā minēto gadījumu;
- 3) 15 dienu laikā pēc taksācijas perioda beigām, ja minētos uztura bagātinātājus ražo Latvijas Republikā.”

13. 27.pantā:

papildināt trešo daļu ar 1.¹ punktu šādā redakcijā:

“1¹) tabakas izstrādājumus, kurus saskaņā ar normatīvajiem aktiem muitas jomā realizē beznodokļu tirdzniecības veikalos;”;

papildināt 12.¹ daļu pēc vārdiem “šā panta astotajā” ar vārdiem “un devītajā”.

14. Papildināt 33.pantu ar divdesmit pirmo daļu šādā redakcijā:

“(21) Ja kontrolējošās institūcijas konstatē, ka 18.panta piektajā daļā minēto degvielu persona neizmanto noteiktajiem mērķiem, Lauku atbalsta dienests atceļ lēmumu, ar kuru piešķirts minētās degvielas daudzums kārtējam saimnieciskajam gadam.”

15. Pārejas noteikumos:

izslēgt 52. un 53.punktu;

papildināt pārejas noteikumus ar 55., 56., 57., 58., 59., 60., 61., 62., 63., 64. un 65.punktu šādā redakcijā:

“55. Šā likuma 13.panta pirmās daļas 1.punktā noteikto nodokļa likmi (32 lati par 1000 cigāriem vai cigarillām) cigāriem un cigarillām piemēro ar 2018.gada 1.janvāri.

56. Līdz dienai, kad atbilstoši šā likuma pārejas noteikumu 55.punktam sāk piemērot šā likuma 13.panta pirmās daļas 1.punktā noteikto nodokļa likmi cigāriem un cigarillām, cigārus un cigarillas apliek ar nodokli:

- 1) līdz 2011.gada 30.jūnijam — 24 lati par 1000 cigāriem vai cigarillām;
- 2) no 2011.gada 1.jūlija līdz 2013.gada 31.decembrim — 26 lati par 1000 cigāriem vai cigarillām;
- 3) no 2014.gada 1.janvāra līdz 2015.gada 31.decembrim — 28 lati par 1000 cigāriem vai cigarillām;
- 4) no 2016.gada 1.janvāra līdz 2017.gada 31.decembrim — 30 lati par 1000 cigāriem vai cigarillām.

57. Šā likuma 13.panta pirmās daļas 2.punkta “b” apakšpunktā noteikto nodokļa likmi cigaretēm 33 procentu apmērā no maksimālās mazumtirdzniecības cenas piemēro ar 2016.gada 1.janvāri, bet šā likuma 13.panta pirmās daļas 2.punkta “a” apakšpunktā noteikto nodokļa likmi cigaretēm (32 lati par 1000 cigaretēm) un šā likuma 13.panta 1.¹ daļā noteikto nodokļa minimālo līmeni cigaretēm (64 lati par 1000 cigaretēm) piemēro ar 2018.gada 1.janvāri.

58. Līdz dienai, kad atbilstoši šā likuma pārejas noteikumu 57.punktam sāk piemērot šā likuma 13.panta pirmās daļas 2.punktā noteikto nodokli cigaretēm un šā likuma 13.panta 1.¹ daļā noteikto nodokļa minimālo līmeni cigaretēm, cigaretes apliek ar nodokli:

- 1) līdz 2011.gada 30.jūnijam — summējot lielumus, kas iegūti, piemērojot šā punkta “a” un “b” apakšpunktā minētās nodokļa likmes, bet aprēķinātais nodoklis nedrīkst būt mazāks kā 48 lati par 1000 cigaretēm:
 - a) 22,5 lati par 1000 cigaretēm,
 - b) 34,5 procenti no maksimālās mazumtirdzniecības cenas;
- 2) no 2011.gada 1.jūlija līdz 2013.gada 31.decembrim — summējot lielumus, kas iegūti, piemērojot šā punkta “a” un “b” apakšpunktā minētās nodokļa likmes, bet aprēķinātais nodoklis nedrīkst būt mazāks kā 52 lati par 1000 cigaretēm:
 - a) 25 lati par 1000 cigaretēm,
 - b) 34 procenti no maksimālās mazumtirdzniecības cenas;
- 3) no 2014.gada 1.janvāra līdz 2015.gada 31.decembrim — summējot lielumus, kas iegūti, piemērojot šā punkta “a” un “b” apakšpunktā minētās nodokļa likmes, bet aprēķinātais nodoklis nedrīkst būt mazāks kā 56 lati par 1000 cigaretēm:
 - a) 28 lati par 1000 cigaretēm,

- b) 33,5 procenti no maksimālās mazumtirdzniecības cenas;
- 4) no 2016.gada 1.janvāra līdz 2017.gada 31.decembrim — summējot lielumus, kas iegūti, piemērojot šā punkta “a” un “b” apakšpunktā minētās nodokļa likmes, bet aprēķinātais nodoklis nedrīkst būt mazāks kā 60 latu par 1000 cigaretēm:
 - a) 30 latu par 1000 cigaretēm,
 - b) 33 procenti no maksimālās mazumtirdzniecības cenas.

59. Šā likuma 13.panta pirmās daļas 3.punkta “a” apakšpunktā noteikto nodokli smalki sagrieztai tabakai cigarešu uztīšanai (43 lati par 1000 g tabakas) un “b” apakšpunktā noteikto nodokli citai smēķējamai tabakai (43 lati par 1000 g tabakas) piemēro ar 2018.gada 1.janvāri.

60. Līdz dienai, kad atbilstoši šā likuma pārejas noteikumu 59.punktam sāk piemērot šā likuma 13.panta pirmās daļas 3.punkta “a” apakšpunktā noteikto nodokli smalki sagrieztai tabakai cigarešu uztīšanai un “b” apakšpunktā noteikto nodokli citai smēķējamai tabakai, smalki sagrieztu tabaku cigarešu uztīšanai un citu smēķējamo tabaku apliek ar nodokli:

- 1) līdz 2011.gada 30.jūnijam — 29 lati par 1000 gramiem tabakas;
- 2) no 2011.gada 1.jūlija līdz 2013.gada 31.decembrim — 34 lati par 1000 gramiem tabakas;
- 3) no 2014.gada 1.janvāra līdz 2017.gada 31.decembrim — 39 lati par 1000 gramiem tabakas.

61. Grozījumi attiecībā uz šā likuma 6.¹ pantu un 15.¹ panta 1.punktu stājas spēkā 2011.gada 1.jūlijā.

62. No 2011.gada 1.jūlija līdz 2013.gada 31.decembrim Ministru kabineta noteiktajā kārtībā ar nodokli neapliek dabasgāzi, kuru izmanto:

- 1) lauksaimniecībā izmantojamās zemes segto platību (siltumnīcu) un rūpniecisko māju putnu novietņu (kūts) un inkubatoru siltumapgādei;
- 2) rūpnieciskās ražošanas un lauksaimniecības izejvielu pirmapstrādes (kas atbilst apstiprinātiem attiecīgajiem regulā Nr.1893/2006 noteiktajiem NACE klasifikācijas kodiem) tehnoloģisko iekārtu darbināšanai un tehnoloģiski nepieciešamā klimata nodrošināšanai minētās rūpnieciskās ražošanas un lauksaimniecības izejvielu pirmapstrādes telpās.

63. Grozījumi šā likuma 12. un 14.pantā stājas spēkā 2011.gada 1.jūnijā.

64. Ministru kabinets līdz 2011.gada 10.maijam izdod šā likuma 18.panta piektajā, 6.¹ un 6.² daļā paredzētos noteikumus.

65. Ministru kabinets līdz 2011.gada 1.septembrim izdod šā likuma 3.panta septītajā daļā un 16.panta piektajā daļā paredzētos noteikumus. Līdz jaunu Ministru kabineta noteikumu spēkā stāšanās dienai, bet ne ilgāk kā līdz 2011.gada 1.septembrim piemērojami Ministru kabineta 2004.gada 25.marta noteikumi Nr.170 “Kārtība, kādā atsevišķiem alkoholiskajiem dzērieniem piemēro akcīzes nodokļa atbrīvojumu”, ciktāl tie nav pretrunā ar šo likumu.”

Likums stājas spēkā 2011.gada 1.maijā.

Likums Saeimā pieņemts 2011.gada 14.aprīlī.

Valsts prezidents V.Zatlers

Rīgā 2011.gada 27. aprīlī

Saeima ir pieņēmusi un Valsts
prezidents izsludina šādu likumu:

211. 149L/10 Grozījumi likumā “Par pievienotās vērtības nodokli”

Izdarīt likumā “Par pievienotās vērtības nodokli” (Latvijas Republikas Saeimas un Ministru Kabineta Ziņotājs, 1995, 9., 24.nr.; 1996, 11.nr.; 1997, 24.nr.; 1999, 10., 24.nr.; 2001, 1., 7., 24.nr.; 2002, 21.nr.; 2003, 2., 15., 24.nr.; 2004, 2., 6., 8., 10., 23.nr.; 2005, 2., 14., 24.nr.; 2006, 14.nr.; 2007, 3.nr.; 2008, 5., 24.nr.; 2009, 2., 15.nr.; Latvijas Vēstnesis, 2009, 178., 200.nr.; 2010, 59., 199., 206.nr.) šādus grozījumus:

1. 6.² pantā:

izslēgt 2.punktā vārdus “un medicīnas preču”;

izslēgt 17.punktu.

2. Papildināt pārejas noteikumus ar 73.punktu šādā redakcijā:

“73. Grozījums attiecībā uz šā likuma 6.² panta 17.punkta izslēgšanu stājas spēkā 2011.gada 1.jūlijā.”

Likums stājas spēkā 2011.gada 1.jūnijā.

Likums Saeimā pieņemts 2011.gada 14.aprīlī.

Valsts prezidents V.Zatlers

Rīgā 2011.gada 27.aprīlī

Publikācija “Latvijas Vēstnesī” 27.04.2011.,Nr.65.

212. 150L/10 Grozījumi likumā “Par izložu un azartspēļu nodevu un nodokli”

Izdarīt likumā “Par izložu un azartspēļu nodevu un nodokli” (Latvijas Republikas Saeimas un Ministru Kabineta Ziņotājs, 1994, 14.nr.; 1995, 22.nr.; 1997, 9.nr.; 1999, 17., 24.nr.; 2001, 15., 24.nr.; 2003, 2., 15., 20., 23.nr.; 2005, 14.nr.; 2007, 8.nr.; 2009, 14.nr.) šādus grozījumus:

1. 3.pantā:

aizstāt pirmās daļas 1. un 2.punktā skaitli “9600” ar skaitli “10 560”;

aizstāt pirmās daļas 3.punktā skaitli “1680” ar skaitli “1920”.

2. 5.pantā:

izteikt otro daļu šādā redakcijā:

“Azartspēļu organizētājs līdz katra mēneša pirmajam datumam paziņo Izložu un azartspēļu uzraudzības inspekcijai paredzēto ekspluatējamo azartspēļu automātu un spēļu galdu skaitu attiecīgajā mēnesī katrā licencētajā azartspēļu norises vietā.”;

papildināt pantu ar jaunu trešo daļu šādā redakcijā:

“Azartspēļu automātu vai spēles galdu azartspēļu organizētājs kalendāra mēneša laikā var pārvietot uz citu azartspēļu norises vietu, nemainot šā panta otrajā daļā minētajā termiņā paziņoto kopējo azartspēļu automātu skaitu un spēļu galdu skaitu katrā konkrētajā azartspēļu norises vietā.”;

uzskatīt līdzšinējo panta trešo daļu par panta ceturto daļu.

3. Izslēgt 15.pantu.

4. Papildināt pārejas noteikumus ar 12.punktu šādā redakcijā:

“12. Grozījums attiecībā uz šā likuma 15.panta izslēgšanu stājas spēkā 2011.gada 1.jūlijā.”

Likums stājas spēkā 2011.gada 1.jūnijā.

Likums Saeimā pieņemts 2011.gada 14.aprīlī.

Valsts prezidents V.Zatlers

Rīgā 2011.gada 27. aprīlī

Saeima ir pieņēmusi un Valsts
prezidents izsludina šādu likumu:

213. 151L/10 Grozījumi Azartspēļu un izložu likumā

Izdarīt Azartspēļu un izložu likumā (Latvijas Republikas Saeimas un Ministru Kabineta Ziņotājs, 2006, 1., 14.nr.) šādus grozījumus:

1. 4.pantā:

izteikt panta nosaukumu šādā redakcijā:

“4.pants. Azartspēļu automātu un iekārtu reģistrēšana un sertificēšana”;

aizstāt pirmajā daļā vārdus “reģistrētas, sertificētas un marķētas” ar vārdiem “reģistrētas un sertificētas”;

izslēgt piekto daļu;

izslēgt sestajā daļā vārdus “un marķēšanu”.

2. Aizstāt 87.panta trešās daļas 1.punktā vārdus “nesertificētus, neregistrētus vai nemarkētus” ar vārdiem “nesertificētus vai neregistrētus”.

Likums stājas spēkā 2011.gada 1.jūlijā.

Likums Saeimā pieņemts 2011.gada 14.aprīlī.

Valsts prezidents V.Zatlers

Rīgā 2011.gada 27. aprīlī

Publikācija “Latvijas Vēstnesī” 27.04.2011.,Nr.65.

214. 152L/10 Grozījumi likumā “Par grāmatvedību”

Izdarīt likumā “Par grāmatvedību” (Latvijas Republikas Augstākās Padomes un Valdības Ziņotājs, 1992, 44.nr.; Latvijas Republikas Saeimas un Ministru Kabineta Ziņotājs, 1995, 3., 23.nr.; 1996, 24.nr.; 1999, 15.nr.; 2000, 10.nr.; 2003, 12.nr.; 2004, 6.nr.; 2006, 10.nr.; 2009, 9.nr.; Latvijas Vēstnesis, 2010, 102., 166.nr.) šādus grozījumus:

1. Izteikt 7.pantu šādā redakcijā:

“7.pants. Grāmatvedības reģistros izdara ierakstus, kas pamatoti ar attaisnojuma dokumentiem. Attaisnojuma dokuments ir dokuments, kurš apliecina uzņēmuma saimnieciskā darījuma esamību un kurā ietverti vismaz šādi dokumenta rekvizīti un informācija par saimniecisko darījumu:

- 1) dokumenta autora nosaukums (firma), bet ja dokumenta autors ir fiziskā persona, — vārds un uzvārds;
- 2) dokumenta autora reģistrācijas numurs (ja dokumenta autors saskaņā ar likumu jāreģistrē), bet ja dokumenta autors ir fiziskā persona, — personas kods (ja personai tāds piešķirts);
- 3) ārējam attaisnojuma dokumentam — arī juridiskā adrese (ja dokumenta autors saskaņā ar likumu jāreģistrē) vai adrese (ja dokumenta autors saskaņā ar likumu nav jāreģistrē), bet ja dokumenta autors ir fiziskā persona, — arī personas norādītā adrese vai, ja tāda nav norādīta, deklarētās dzīvesvietas adrese;
- 4) dokumenta veida nosaukums;
- 5) dokumenta datums;
- 6) dokumenta reģistrācijas numurs;
- 7) paraksts (izņemot šā likuma 7.¹ pantā minētos gadījumus);
- 8) atsevišķiem attaisnojuma dokumentu veidiem — arī citi tiesību aktos noteiktie obligātie dokumenta rekvizīti;
- 9) saimnieciskā darījuma dalībnieki, norādot katra saimnieciskā darījuma dalībnieka nosaukumu (firmu), reģistrācijas numuru (ja saimnieciskā darījuma dalībnieks saskaņā ar likumu jāreģistrē), juridisko adresi (ja saimnieciskā darījuma dalībnieks saskaņā ar likumu jāreģistrē) vai adresi (ja saimnieciskā darījuma dalībnieks saskaņā ar likumu nav jāreģistrē), bet ja saimnieciskā darījuma dalībnieks ir fiziskā persona, — norādot vārdu un uzvārdu, personas kodu (ja personai tāds piešķirts), personas norādīto adresi vai, ja tāda nav norādīta, deklarētās dzīvesvietas adresi;
- 10) saimnieciskā darījuma apraksts, pamatojums un mērītāji (daudzumi, summas), bet tiesību aktos noteiktajos gadījumos — arī cita informācija par saimniecisko darījumu.

Ja kādam saimnieciskajam darījumam ir ārējs attaisnojuma dokuments, tam dodama priekšroka salīdzinājumā ar jebkuru iekšēju attaisnojuma dokumentu.

Par ārēju attaisnojuma dokumentu uzskatāms dokuments, kas sastādīts citā uzņēmumā, kā arī tāds dokuments, kas sastādīts pašu uzņēmumā iesniegšanai citam uzņēmumam. Visi pārējie attaisnojuma dokumenti uzskatāmi par uzņēmuma iekšējiem attaisnojuma dokumentiem.

Ieraksti grāmatvedības reģistros izdarāmi savlaicīgi, nodrošinot, ka tie ir pilnīgi, precīzi un sistemātiski sakārtoti. Nav pieļaujami ieraksti, kuru saturs vai mērītāji atšķiras no attaisnojuma dokumenta.

Ieraksti grāmatvedības reģistros un attaisnojuma dokumentos tiek laboti vai papildināti, ievērojot prasības, kas ietvertas normatīvajos aktos, kuri nosaka grāmatvedības kārtošānu un organizāciju.

Grāmatvedības reģistru kārtošāna tikai elektroniski pieļaujama vienīgi tādā gadījumā, ja netiek pārkāptas šā likuma prasības, turklāt nodrošināma šo reģistru attēlošana datora ekrānā lasāmā veidā un, ja nepieciešams, arī iespēja veidot to atvasinājumus papīra formā.

Ja attaisnojuma dokuments ir papīra formā, šai dokumentā rekvizīts “paraksts” noformējams, ievērojot Dokumentu juridiskā spēka likuma prasības. Elektroniskajā attaisnojuma dokumentā rekvizīts “paraksts” noformējams, ievērojot Elektronisko dokumentu likuma prasības.

Citus attaisnojuma dokumenta rekvizītus noformē saskaņā ar prasībām, kas ietvertas normatīvajos aktos, kuri nosaka dokumentu izstrādāšanas un noformēšanas kārtību.”

2. Papildināt likumu ar 7.¹ pantu šādā redakcijā:

“**7.¹ pants.** Par iekšēju attaisnojuma dokumentu var tikt uzskatīts arī iekšējs elektroniskais dokuments, kas nesatur rekvizītu “paraksts”, ja to ir apliecinājusi (autorizējusi) par saimnieciskā darījuma veikšanu un iekšējā attaisnojuma dokumentā sniegtās informācijas pareizību atbildīgā persona uzņēmuma vadītāja noteiktajā kārtībā.

Par ārēju attaisnojuma dokumentu var tikt uzskatīts arī dokuments, kuru cits uzņēmums izsniedz uzņēmumam — preces vai pakalpojuma saņēmējam — samaksāšanai, ja tas nesatur rekvizītu “paraksts”, bet šajā dokumentā minētā saimnieciskā darījuma esamību pamato cits ārējs dokuments, kam ir juridisks spēks Dokumentu juridiskā spēka likuma izpratnē.

Par ārēju attaisnojuma dokumentu var tikt uzskatīts arī dokuments, kuru cits uzņēmums izsniedz uzņēmumam — preces vai pakalpojuma saņēmējam — samaksāšanai, kurš nesatur rekvizītu “paraksts”, un nav iespējams izpildīt šā panta otrajā daļā minēto nosacījumu, ja šajā dokumentā minētā saimnieciskā darījuma esamību apliecina par saimnieciskā darījuma veikšanu un attaisnojuma dokumentā sniegtās informācijas pareizību dokumenta saņēmēja (uzņēmuma) atbildīgā persona uzņēmuma vadītāja noteiktajā kārtībā.

Par ārēju attaisnojuma dokumentu var tikt uzskatīts arī dokuments, kurš nesatur rekvizītu “paraksts” un kuru pēc uzņēmuma — maksājuma pakalpojuma izmantotāja — pieprasījuma izsniedz maksājumu pakalpojumu sniedzējs (Maksājumu pakalpojumu un elektroniskās naudas likuma izpratnē) par to, ka uzņēmuma — maksājuma pakalpojuma izmantotāja — maksājuma rīkojums (uzdevums) ir izpildīts, ja šajā dokumentā minētā saimnieciskā darījuma esamību apliecina par saimnieciskā darījuma veikšanu un attaisnojuma dokumentā sniegtās informācijas pareizību dokumenta saņēmēja (uzņēmuma — maksājuma pakalpojuma izmantotāja) atbildīgā persona uzņēmuma vadītāja noteiktajā kārtībā.

Par ārēju attaisnojuma dokumentu var tikt uzskatīts arī neapliecināts uzņēmuma — maksājuma pakalpojuma izmantotāja — konta izraksts, kuru pēc maksājuma pakalpojuma izmantotāja pieprasījuma izsniedz maksājumu pakalpojumu sniedzējs (Maksājumu pakalpojumu un elektroniskās naudas likuma izpratnē), ja šajā izrakstā minētā saimnieciskā darījuma esamību apliecina par saimnieciskā darījuma veikšanu un attaisnojuma dokumentā sniegtās informācijas pareizību dokumenta saņēmēja (uzņēmuma — maksājuma pakalpojuma izmantotāja) atbildīgā persona uzņēmuma vadītāja noteiktajā kārtībā.”

3. 10.pantā:

izteikt pirmo daļu šādā redakcijā:

“Uzņēmuma attaisnojuma dokumentus, grāmatvedības reģistrus, inventarizācijas sarakstus, gada pārskatus un grāmatvedības organizācijas dokumentus sistemātiski sakārto un saglabā uzņēmuma arhīvā.”;

aizstāt otrajā daļā vārdus un skaitli “gada pārskatiem un to pielikumiem, kā arī galvenajai grāmatai — 10 gadi. Pēc tam tie nododami Valsts arhīvos” ar vārdiem “gada pārskatiem — līdz uzņēmuma reorganizācijai vai darbības izbeigšanai, ciktāl citos normatīvajos aktos nav noteikts citādi”;

aizstāt trešajā daļā vārdus “uzskaite tiek kārtota ar elektroniskajām skaitļošanas mašīnām” ar vārdiem “uzskaite tiek kārtota elektroniski”;

izteikt ceturto daļu šādā redakcijā:

“Ja uzņēmums tiek reorganizēts vai tā darbība tiek izbeigta, turpmāko uzņēmuma arhīva glabāšanas kārtību nosaka likvidācijas komisija (likvidators) vai uzņēmuma vadītājs, saskaņojot to ar Latvijas Nacionālo arhīvu.”;

papildināt pantu ar sesto daļu šādā redakcijā:

“Uzņēmumam ir tiesības šā panta pirmajā daļā minētos dokumentus pārvērst elektroniskā formā glabāšanai elektroniskajā vidē, ievērojot arhīvu jomu reglamentējošos normatīvajos aktos noteikto kārtību, kādā publiskie dokumenti tiek pārvērsti elektroniskā formā glabāšanai elektroniskā vidē, pārvēršanas tehniskās prasības, kā arī kārtību, kādā glabājami iegūtie dokumenti un tiek iznīcināti pārvērstie publiskie dokumenti.”

Likums Saeimā pieņemts 2011.gada 7.aprīlī.

Valsts prezidents V.Zatlers

Rīgā 2011.gada 27. aprīlī

Publikācija “Latvijas Vēstnesī” 27.04.2011.,Nr.65.

215. 153L/10 Grozījumi Dzelzceļa likumā

Izdarīt Dzelzceļa likumā (Latvijas Republikas Saeimas un Ministru Kabineta Ziņotājs, 1998, 9.nr.; 1999, 5., 23.nr.; 2001, 1.nr.; 2003, 6., 10., 23.nr.; 2004, 8.nr.; 2005, 21.nr.; 2006, 1.nr.; 2007, 13., 15.nr.; 2008, 15., 16.nr.; 2009, 12., 20.nr.; Latvijas Vēstnesis, 2009, 193.nr.; 2010, 86., 106., 162., 205. nr.) šādus grozījumus:

1. Izslēgt 11.panta trešās daļas otro teikumu.
2. Papildināt likumu ar 13.² pantu šādā redakcijā:

“13.² pants. Publiskās lietošanas dzelzceļa infrastruktūras pārvaldītāja būtisko funkciju veicēja tiesības pieprasīt informāciju

(1) Publiskās lietošanas dzelzceļa infrastruktūras pārvaldītāja būtisko funkciju veicējs, pildot likumā noteiktās funkcijas, ir tiesīgs pieprasīt un saņemt no publiskās lietošanas dzelzceļa infrastruktūras pārvaldītāja, kas neveic pārvaldītāja būtiskās funkcijas, un pārvaldātājiem savu funkciju veikšanai nepieciešamo informāciju neatkarīgi no šīs informācijas pieejamības statusa.

(2) Publiskās lietošanas dzelzceļa infrastruktūras pārvaldītāja būtisko funkciju veicēja amatpersonām un darbiniekiem, kā arī publiskās lietošanas dzelzceļa infrastruktūras pārvaldītāja būtisko funkciju veicēja darbībā pieaicinātajām personām ir aizliegts publiski vai citādā veidā izpaust ziņas vai citu ar tā funkciju izpildi saistītu ierobežotas pieejamības informāciju, kura tām, pildot dienesta pienākumus vai citādi, kļuvusi zināma par publiskās lietošanas dzelzceļa infrastruktūras pārvaldītāja, kas neveic pārvaldītāja būtiskās funkcijas, vai pārvaldātāju darbību, tai skaitā komercdarbību, izņemot normatīvajos aktos īpaši noteiktus gadījumus.”

3. Papildināt informatīvo atsauci uz Eiropas Savienības direktīvām ar 16.punktu šādā redakcijā:

“16) Eiropas Parlamenta un Padomes 2008.gada 16.decembra direktīvas 2008/110/EK, ar ko groza direktīvu 2004/49/EK par drošību Kopienas dzelzceļos (Dzelzceļu drošības direktīva).”

Likums stājas spēkā 2011.gada 1.jūnijā.

Likums Saeimā pieņemts 2011.gada 14.aprīlī.

Valsts prezidents V.Zatlers

Rīgā 2011.gada 27. aprīlī

Publikācija “Latvijas Vēstnesī” 27.04.2011.,Nr.65.

216. 154L/10 Grozījumi likumā “Par reglamentētajām profesijām un profesionālās kvalifikācijas atzīšanu”

Izdarīt likumā “Par reglamentētajām profesijām un profesionālās kvalifikācijas atzīšanu” (Latvijas Republikas Saeimas un Ministru Kabineta Ziņotājs, 2001, 15.nr.; 2003, 23.nr.; 2004, 13.nr.; 2006, 1., 24.nr.; 2008, 3., 16.nr.; Latvijas Vēstnesis, 2010, 19., 99.nr.; 2011, 24.nr.) šādus grozījumus:

1. Papildināt 1.pantu ar 1.¹ punktu šādā redakcijā:

“1¹) **iekšējā tirgus informācijas sistēma** — Eiropas Komisijas pārvaldīta informācijas apmaiņas sistēma, ar kuras starpniecību tiek īstenota Eiropas Savienības dalībvalstu un Eiropas Ekonomikas zonas valstu atbildīgo institūciju savstarpējā administratīvā sadarbība Eiropas Savienības iekšējo tirgu reglamentējošo Eiropas Savienības tiesību aktu īstenošanā vai piemērošanā;”

2. Papildināt 36.pantu ar 11.punktu šādā redakcijā:

“11) nosaka kārtību, kādā iekšējā tirgus informācijas sistēmas ietvaros notiek informācijas apmaiņa starp Latvijas Republikas institūcijām un citu Eiropas Savienības dalībvalstu un Eiropas Ekonomikas zonas valstu institūcijām, kā arī informācijas apmaiņā iesaistīto institūciju atbildību un informācijas apmaiņas uzraudzību reglamentēto profesiju un profesionālās kvalifikācijas atzīšanas jomā.”

3. Papildināt 58.pantu ar 2.¹ daļu šādā redakcijā:

“(2¹) Šā panta pirmajā daļā minētās institūcijas, kuras ir reģistrētas iekšējā tirgus informācijas sistēmā, administratīvo sadarbību ar Eiropas Savienības dalībvalstu un Eiropas Ekonomikas zonas valstu atbildīgajām institūcijām reglamentēto profesiju un profesionālās kvalifikācijas atzīšanas jomā īsteno ar iekšējā tirgus informācijas sistēmas starpniecību.”

Likums Saeimā pieņemts 2011.gada 7.aprīlī.

Valsts prezidents V.Zatlers

Rīgā 2011.gada 27. aprīlī

Publikācija “Latvijas Vēstnesī” 27.04.2011.,Nr.65.

217. 155L/10 Grozījumi Tiesu izpildītāju likumā

Izdarīt Tiesu izpildītāju likumā (Latvijas Republikas Saeimas un Ministru Kabineta Ziņotājs, 2002, 23.nr.; 2003, 23.nr.; 2004, 20.nr.; 2006, 2.nr.; 2008, 3.nr.; Latvijas Vēstnesis, 2011, 26.nr.) šādus grozījumus:

1. Papildināt 9.pantu ar trešo daļu šādā redakcijā:

“(3) Informāciju par zvērinātu tiesu izpildītāju iecelšanu, atcelšanu, atbrīvošanu un atstādināšanu Tieslietu ministrija nosūta Valsts kasei.”

2. Papildināt likumu ar 141.¹ pantu šādā redakcijā:

“**141.¹ pants.** Maksājumus, kas saistīti ar tiesas un citu institūciju nolēmumu izpildi un citu zvērināta tiesu izpildītāja amata un profesionālo darbību, personas veic ar pārskaitījumu uz zvērināta tiesu izpildītāja depozīta kontu Valsts kasē vai nododot skaidru naudu zvērinātam tiesu izpildītājam apmaiņā pret kvīti par skaidras naudas pieņemšanu.”

3. Izteikt 144.pantu šādā redakcijā:

“**144.pants.** (1) Zvērināts tiesu izpildītājs uz sava vārda Valsts kasē atver depozīta kontu, kurā tiek glabāti no parādniekiem piedzītie naudas līdzekļi un citas summas, kas pienākas ieinteresētajām personām (depozītu summas). Depozītu summu saņemšana un izmaksa atļauta tikai zvērināta tiesu izpildītāja depozīta kontā Valsts kasē.

(2) Zvērināts tiesu izpildītājs paziņo Latvijas Zvērinātu tiesu izpildītāju padomei sava depozīta konta numuru. Informāciju par zvērināta tiesu izpildītāja depozīta kontu Latvijas Zvērinātu tiesu izpildītāju padome publicē Latvijas Zvērinātu tiesu izpildītāju padomes mājaslapā internetā.

(3) Ja no parādniekiem piedzītie naudas līdzekļi un citas summas, kas pienākas ieinteresētajām personām, depozīta kontā saņemtas ārvalstu valūtā, tās tiek konvertētas uz latiem saskaņā ar Latvijas Bankas noteikto oficiālo ārvalstu valūtas kursu dienā, kurā naudas līdzekļi saņemti depozīta kontā. Ja naudas līdzekļu izmaksa no depozīta konta veicama ārvalstu valūtā, izmaksājamā summa tiek konvertēta uz ārvalsts valūtu saskaņā ar Latvijas Bankas noteikto oficiālo ārvalstu valūtas kursu dienā, kurā naudas līdzekļi izmaksājami.”

4. 145.pantā:

aizstāt pirmajā daļā vārdu “kredītiestādē” ar skaitli un vārdiem iekavās “(144.panta pirmā daļa)”;

izteikt otro daļu šādā redakcijā:

“(2) Ja zvērināts tiesu izpildītājs tiek atbrīvots vai atcelts no amata, kā arī zvērināta tiesu izpildītāja nāves gadījumā zvērināts tiesu izpildītājs, kuram ar tieslietu ministra rīkojumu uzdots pildīt amata pienākumus vakantā iecirknī, Valsts kasē uz sava vārda atver jaunu depozīta kontu. Valsts kase slēdz no amata atbrīvotā, atceltā vai mirušā zvērināta tiesu izpildītāja depozīta kontu un pārskaita depozīta konta atlikumu uz jauno depozīta kontu Valsts kasē. Ja zvērināts tiesu izpildītājs atstādināts no amata pienākumu veikšanas vai atrodas prombūtnē citu iemeslu dēļ, ar depozīta kontā esošajām depozītu summām rīkojas ar tieslietu ministra rīkojumu noteiktais zvērināts tiesu izpildītājs vai zvērināta tiesu izpildītāja palīgs.”

5. Izteikt 146.pantu šādā redakcijā:

“**146.pants.** (1) Zvērināts tiesu izpildītājs katram gadam kārtā atsevišķu depozītu summu uzskaites grāmatu. Depozītu summu uzskaites grāmata ir ar sanumurētām lapām un caurauklota. Pirms ierakstu izdarīšanas tā caurauklojuma vietā nostiprināta ar Latvijas Zvērinātu tiesu izpildītāju padomes zīmogu. Latvijas Zvērinātu tiesu izpildītāju padomes priekšsēdētāja pilnvarota persona to paraksta un izdara atzīmi par caurauklotu lapu skaitu.

(2) Depozītu summu uzskaites grāmatu var kārtot arī elektroniski. Kārtējā gada ietvaros elektroniski uzkrāto informāciju zvērināts tiesu izpildītājs līdz nākamā gada 1.februārim izdrukā, sanumurē, caurauklo un iesniedz Latvijas Zvērinātu tiesu izpildītāju padomē parakstīšanai un apzīmogošanai ar Latvijas Zvērinātu tiesu izpildītāju padomes zīmogu.

(3) Depozītu summu uzskaites grāmatā naudas līdzekļu atlikumam jāsakrīt ar naudas līdzekļu atlikumu depozīta kontā. Ieraksti depozītu summu uzskaites grāmatā tiek dalīti pa mēnešiem. Ja zvērināts tiesu izpildītājs depozītu summu uzskaites grāmatu kārtē rakstveidā, viņš katra mēneša sākumā aprēķina un ar depozīta konta izrakstu salīdzina atlikuma summu iepriekšējā mēneša pirmajā un pēdējā datumā zvērināta tiesu izpildītāja depozīta kontā, atsevišķi norādot kopējo summu, kas saņemta un kas izmaksāta iepriekšējā mēneša laikā. Ja zvērināts tiesu izpildītājs depozītu summu uzskaites grāmatu kārtē elektroniski, viņš katra mēneša sākumā aprēķina un ar depozīta konta izrakstu salīdzina atlikuma summu iepriekšējā mēneša pirmajā un pēdējā datumā zvērināta tiesu izpildītāja depozīta kontā.

(4) Depozītu summas, kas iepriekšējā gada 31.decembrī paliek atlikumā zvērināta tiesu izpildītāja depozīta kontā, ieraksta nākamā gada depozītu summu uzskaites grāmatas sākumā kā atlikumu. Katru saņemto depozītu summu norāda atsevišķi tāpat kā iepriekšējā gada depozītu summu uzskaites grāmatā.”

6. Izslēgt 149.pantā vārdu “kredītiestādes”.

7. 152.pantā:

izteikt pirmo daļu šādā redakcijā:

“(1) Nauda piedzinējam tiek izmaksāta no zvērināta tiesu izpildītāja depozīta konta ar pārskaitījumu uz piedzinēja maksājumu kontu.”;

izslēgt trešajā daļā vārdus “izsniedzami vai”.

8. Papildināt XIII sadaļu ar 152.¹ pantu šādā redakcijā:

“**152.¹ pants.** Tieslietu ministrijai un Latvijas Zvērinātu tiesu izpildītāju padomei normatīvajos aktos noteikto funkciju veikšanai ir tiesības saņemt ziņas par zvērinātu tiesu izpildītāju depozīta kontos reģistrētiem maksājumiem.”

9. Papildināt pārejas noteikumus ar 30., 31., 32. un 33.punktu šādā redakcijā:

“30. Zvērināts tiesu izpildītājs nodrošina depozīta konta atvēršanu Valsts kasē un visu zvērināta tiesu izpildītāja depozīta kontā kredītiestādē esošo no parādnieka piedzīto naudas līdzekļu un citu summu, kas pienākas ieinteresētajām personām, pārskaitīšanu uz zvērināta tiesu izpildītāja depozīta kontu Valsts kasē līdz 2011.gada 1.jūlijam.

31. Dokumentos, kurus zvērināts tiesu izpildītājs izdod pēc depozīta konta atvēršanas Valsts kasē, kā zvērināta tiesu izpildītāja norēķinu rekvizīti no parādniekiem piedzenamo naudas līdzekļu un citu summu, kas pienākas ieinteresētajām personām, pārskaitīšanai zvērinātam tiesu izpildītājam norādāms tikai zvērināta tiesu izpildītāja depozīta konts Valsts kasē. Dokumentos, kurus zvērināts tiesu izpildītājs ir izdevis līdz depozīta konta atvēršanai Valsts kasē, ietvertā informācija par zvērināta tiesu izpildītāja norēķinu rekvizītiem kredītiestādē dokumenta adresātam ir saistoša līdz 2012.gada 30.jūnijam, ja zvērināts tiesu izpildītājs nav paziņojis par norēķinu rekvizītu maiņu.

32. Depozītu summas, kas saņemtas depozīta kontā kredītiestādē pēc tam, kad zvērināts tiesu izpildītājs atvēris depozīta kontu Valsts kasē, pārskaitāmas uz zvērināta tiesu izpildītāja depozīta kontu Valsts kasē septiņu dienu laikā no dienas, kad tās saņemtas zvērināta tiesu izpildītāja depozīta kontā kredītiestādē. Zvērināts tiesu izpildītājs depozīta kontu kredītiestādē slēdz līdz 2012.gada 30.jūnijam.

33. Pēc depozīta konta atvēršanas Valsts kasē zvērināts tiesu izpildītājs iekārto depozīta kontā Valsts kasē esošo summu uzskaites grāmatu atbilstoši šā likuma 146.panta pirmajai daļai un noslēdz depozītu summu uzskaites grāmatu depozīta kontam kredītiestādē. Summas, kuras paliek atlikumā depozīta kontā kredītiestādē, zvērināts tiesu izpildītājs ieraksta depozīta kontā Valsts kasē esošo summu uzskaites grāmatas sākumā kā atlikumu.”

Likums stājas spēkā 2011.gada 1.jūnijā.

Likums Saeimā pieņemts 2011.gada 14.aprīlī.

Valsts prezidents V.Zatlers

Rīgā 2011.gada 27. aprīlī

Publikācija “Latvijas Vēstnesī” 27.04.2011.,Nr.65.

Saeima ir pieņēmusi un Valsts
prezidents izsludina šādu likumu:

218. 156L/10 Grozījumi likumā “Par svētku, atceres un atzīmējamām dienām”

Izdarīt likumā “Par svētku, atceres un atzīmējamām dienām” (Latvijas Republikas Augstākās Padomes un Valdības Ziņotājs, 1990, 42.nr.; Latvijas Republikas Saeimas un Ministru Kabineta Ziņotājs, 1995, 10., 22.nr.; 1997, 3., 13.nr.; 1998, 1., 15.nr.; 2000, 7., 12.nr.; 2002, 9.nr.; 2007, 13.nr.; 2009, 21.nr.) šādus grozījumus:

1. Aizstāt 1.pantā vārdus “Latvijas Republikas Neatkarības deklarācijas pasludināšanas dienu” ar vārdiem “Latvijas Republikas Neatkarības atjaunošanas dienu”.

2. 2.pantā:

papildināt pantu pēc skaitļa un vārdiem “15.maiju — Starptautisko ģimenes dienu” ar skaitli un vārdiem “17.maiju — Ugunsdzēsēju un glābēju dienu” un pēc skaitļa un vārdiem “17.jūniju — Latvijas Republikas okupācijas dienu” ar vārdiem “jūnija trešo svētdienu — Medicīnas darbinieku dienu”;

aizstāt vārdus “Konstitucionālā likuma “Par Latvijas Republikas valstisko statusu” pieņemšanas un Latvijas Republikas faktiskās neatkarības atjaunošanas dienu” ar vārdiem “Konstitucionālā likuma “Par Latvijas Republikas valstisko statusu” pieņemšanas dienu”.

Likums Saeimā pieņemts 2011.gada 7.aprīlī.

Valsts prezidents V.Zatlers

Rīgā 2011.gada 27. aprīlī

Publikācija “Latvijas Vēstnesī” 27.04.2011.,Nr.65.

Saeima ir pieņēmusi un Valsts
prezidents izsludina šādu likumu:

219. 157L/10 Grozījums likumā “Par zemes privatizāciju lauku apvidos”

Izdarīt likumā “Par zemes privatizāciju lauku apvidos” (Latvijas Republikas Augstākās Padomes un Valdības Ziņotājs, 1992, 32./33./34.nr.; 1993, 18./19.nr.; Latvijas Republikas Saeimas un Ministru Kabineta Ziņotājs, 1994, 1.nr.; 1995, 2.nr.; 1996, 1., 15.nr.; 1997, 2.nr.; 2001, 22.nr.; 2003, 9.nr.; 2005, 24.nr.; 2007, 14.nr.; Latvijas Vēstnesis, 2010, 205.nr.) šādu grozījumu:

28.pantā:

izteikt otro daļu šādā redakcijā:

“Ar 2014.gada 1.maiju Eiropas Savienības dalībvalstu pilsoņi un Eiropas Savienības dalībvalstīs reģistrētas juridiskās personas zemi var iegūt īpašumā ar tādiem pašiem noteikumiem kā šā panta pirmajā daļā minētie subjekti.”;

aizstāt trešajā daļā vārdus un skaitļus “līdz 2011.gada 1.maijam” ar vārdiem un skaitļiem “līdz 2014.gada 30.aprīlim”.

Likums stājas spēkā nākamajā dienā pēc tā izsludināšanas.

Likums Saeimā pieņemts 2011.gada 14.aprīlī.

Valsts prezidents V.Zatlers

Rīgā 2011.gada 27. aprīlī

Publikācija “Latvijas Vēstnesī” 27.04.2011.,Nr.65.

220. 158L/10 Grozījumi likumā “Par Ziemeļvidzemes biosfēras rezervātu”

Izdarīt likumā “Par Ziemeļvidzemes biosfēras rezervātu” (Latvijas Republikas Saeimas un Ministru Kabineta Ziņotājs, 1998, 3.nr.; 2001, 13.nr.; 2004, 2.nr.; 2009, 13.nr.; Latvijas Vēstnesis, 2010, 205.nr.) šādus grozījumus:

1. 1.pantā:

izslēgt 1.punktu;

izslēgt 2.punktā vārdus “ap dabas lieguma zonām un vietas”.

2. Izteikt 5.panta otro teikumu šādā redakcijā:

“Tā platība ir 457 708 hektāri sauszemes un 17 806 hektāri jūras akvatorijas.”

3. Izslēgt 11.panta 1.punktu.

4. Izslēgt 12.pantu.

5. Aizstāt 13.pantā vārdus “dabas lieguma zonu” ar vārdiem “dabas liegumiem”.

6. Izteikt 15.pantu šādā redakcijā:

“**15.pants.** Īpašuma lietošanas tiesību aprobežojumus ainavu aizsardzības zonā un neitrālajā zonā nosaka Ministru kabineta izdoti individuālie aizsardzības un izmantošanas noteikumi.”

7. Papildināt pārejas noteikumus ar 7.punktu šādā redakcijā:

“7. Ministru kabinets līdz 2011.gada 1.jūnijam izdod šā likuma 15.pantā minētos noteikumus. Līdz šo noteikumu spēkā stāšanās dienai, bet ne ilgāk kā līdz 2011.gada 1.jūnijam piemēro Ministru kabineta 2000.gada 10.oktobra noteikumus Nr.353 “Ziemeļvidzemes biosfēras rezervāta individuālie aizsardzības un izmantošanas noteikumi”, ciktāl tie nav pretrunā ar šo likumu.”

8. Izteikt 1.pielikumu šādā redakcijā:

Biosfēras rezervāta ārējās robežas un funkcionālo zonu robežu shēma



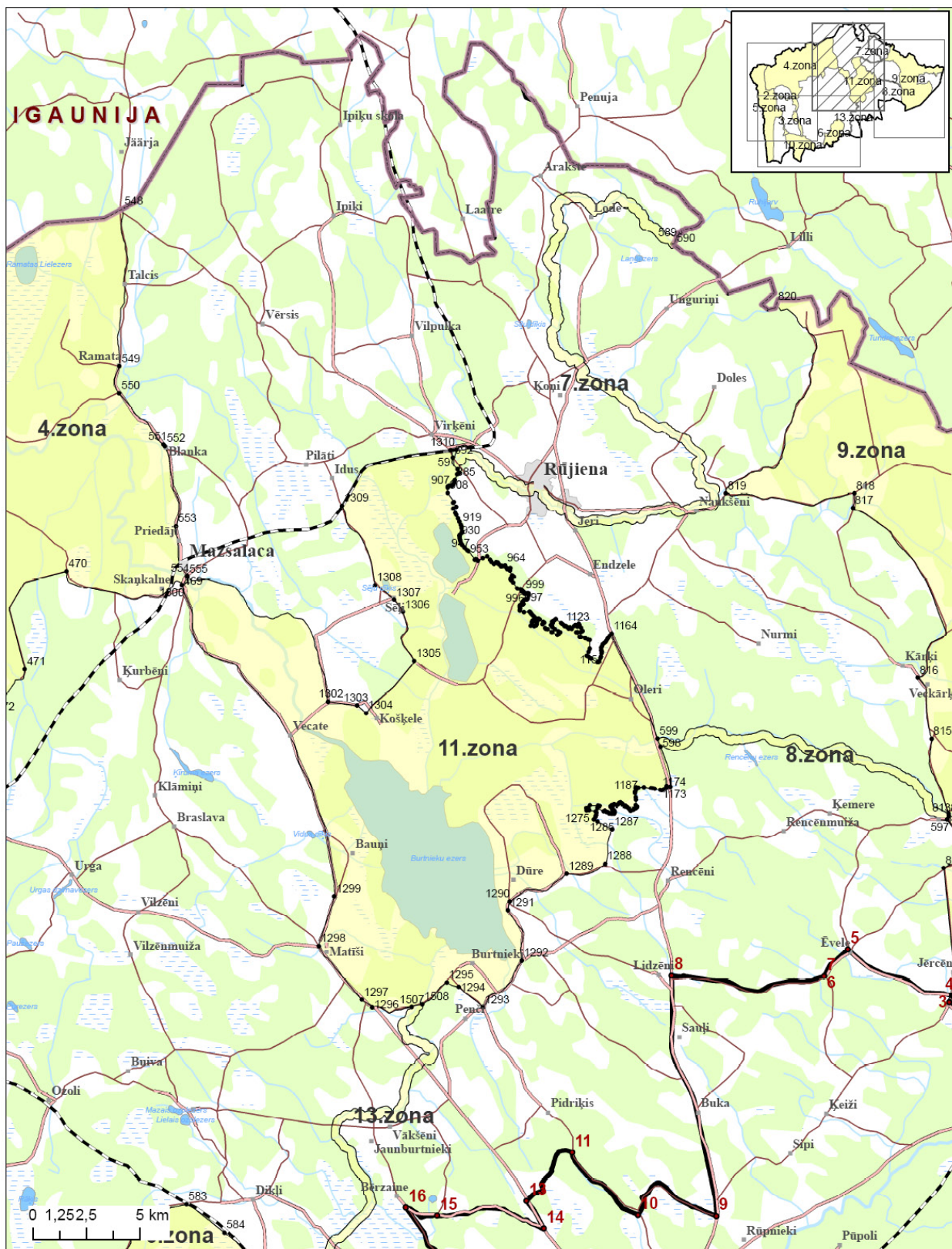

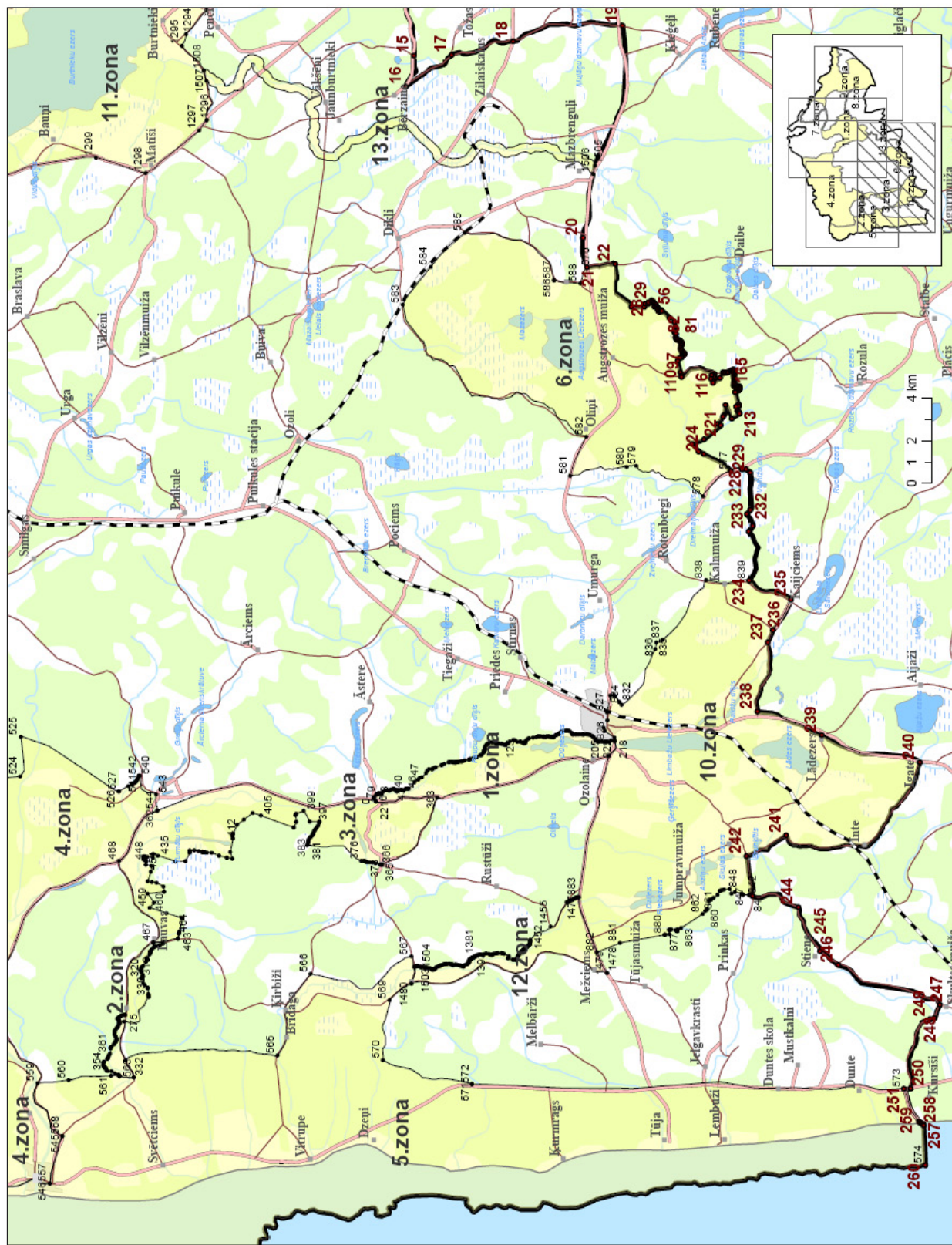

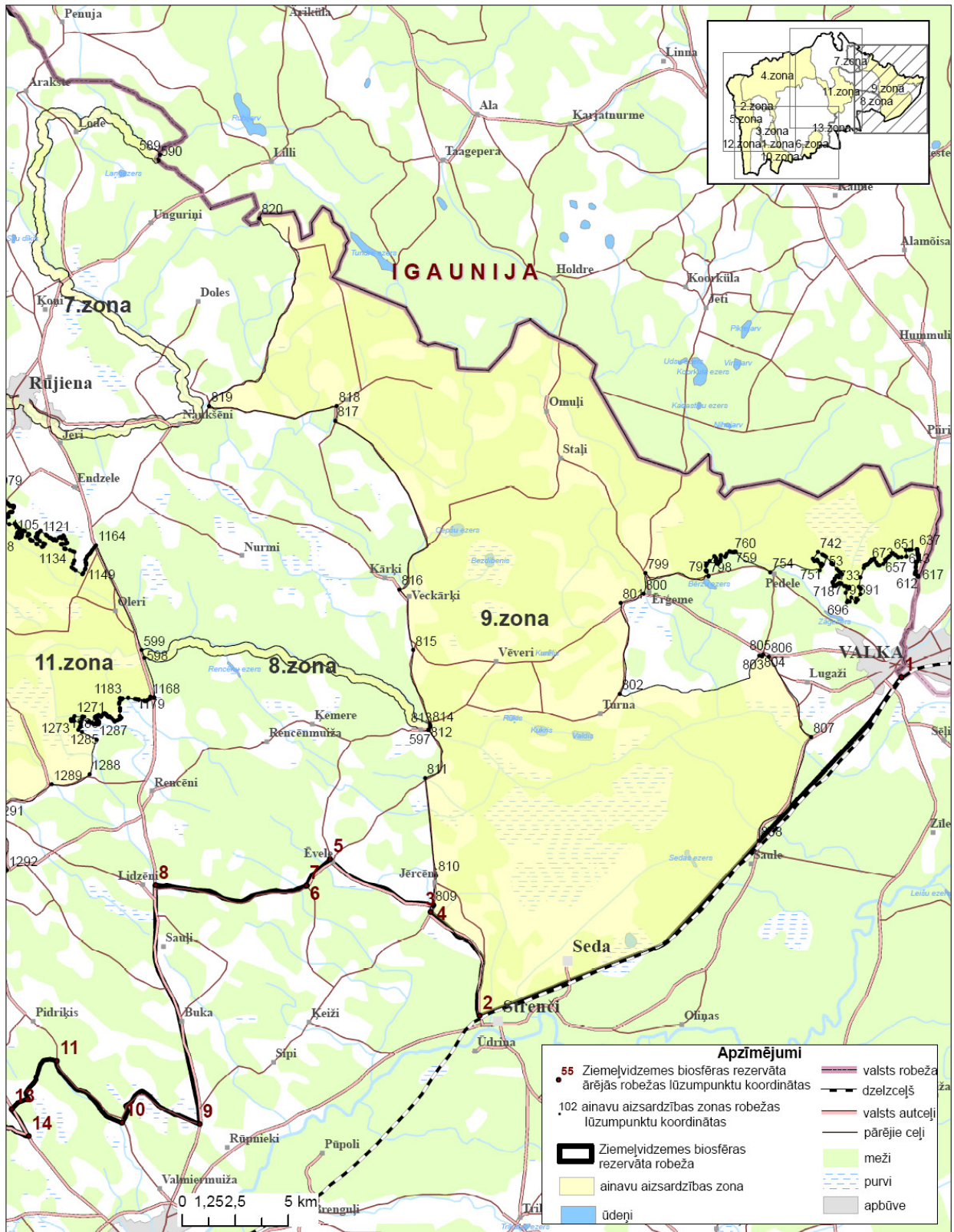

cc

9. Izteikt 2.pielikumu šādā redakcijā:

“Likuma “Par Ziemeļvidzemes
biosfēras rezervātu” 2.pielikums

Biosfēras rezervāta robežu apraksts

1. Ārējās robežas robežpunktu koordinātas:

Nr. p.k.	Robežpunkts	X koordināta	Y koordināta	Apraksts
1.1.	1	620384	404783	1–2 pa dzelzceļu
1.2.	2	600517	388863	2–3 pa ceļu
1.3.	3	598212	393743	3–4 pa ceļu
1.4.	4	598347	394060	4–5 pa ceļu
1.5.	5	593477	396221	5–6 pa ceļu
1.6.	6	592378	394980	
1.7.	7	592371	394974	7–8 pa ceļu
1.8.	8	585260	394998	8–9 pa ceļu P17
1.9.	9	587345	383771	9–10 pa ceļu
1.10.	10	583684	383827	10–11 pa ceļu
1.11.	11	580615	386735	11–12 pa ceļu
1.12.	12	579251	384941	12–13 pa ceļu
1.13.	13	578485	384472	13–14 pa ceļu P16
1.14.	14	579290	383199	14–15 pa ceļu
1.15.	15	574305	383796	15–16 pa ceļu
1.16.	16	572847	384175	16–17 pa ceļu
1.17.	17	574343	382015	17–18 pa ceļu
1.18.	18	574976	379135	18–19 pa ceļu
1.19.	19	575715	374002	19–20 pa ceļu
1.20.	20	565735	375859	20–21 pa ceļu
1.21.	21	564361	375666	21–22 pa ceļu
1.22.	22	564519	374345	22–23 pa ceļu
1.23.	23	562503	373586	23–24 pa ceļu
1.24.	24	562501	372982	
1.25.	25	562659	372941	
1.26.	26	562643	372794	
1.27.	27	562690	372780	
1.28.	28	562720	372792	
1.29.	29	562760	372641	
1.30.	30	562816	372636	
1.31.	31	562783	372585	
1.32.	32	562742	372561	
1.33.	33	562690	372538	
1.34.	34	562679	372517	
1.35.	35	562617	372477	
1.36.	36	562614	372437	
1.37.	37	562532	372496	
1.38.	38	562520	372500	
1.39.	39	562519	372403	
1.40.	40	562480	372384	
1.41.	41	562465	372350	
1.42.	42	562452	372351	
1.43.	43	562427	372336	
1.44.	44	562367	372328	
1.45.	45	562344	372329	
1.46.	46	562327	372325	
1.47.	47	562317	372302	
1.48.	48	562294	372300	

1.49.	49	562280	372259	
1.50.	50	562310	372248	
1.51.	51	562323	372231	
1.52.	52	562354	372217	
1.53.	53	562362	372205	
1.54.	54	562318	372159	
1.55.	55	562318	372159	
1.56.	56	561998	371811	
1.57.	57	561794	371560	
1.58.	58	561583	371516	
1.59.	59	561426	371505	
1.60.	60	561397	371562	
1.61.	61	561371	371571	
1.62.	62	561337	371571	
1.63.	63	561294	371548	
1.64.	64	561235	371483	
1.65.	65	561073	371525	
1.66.	66	561058	371497	
1.67.	67	561028	371485	
1.68.	68	560987	371448	
1.69.	69	560964	371437	
1.70.	70	560945	371376	
1.71.	71	560938	371336	
1.72.	72	560917	371308	
1.73.	73	560891	371287	
1.74.	74	560867	371277	
1.75.	75	560858	371262	
1.76.	76	560849	371246	
1.77.	77	560820	371234	
1.78.	78	560820	371234	
1.79.	79	560804	371227	
1.80.	80	560795	371223	
1.81.	81	560785	371219	
1.82.	82	560769	371226	
1.83.	83	560748	371236	
1.84.	84	560733	371232	
1.85.	85	560716	371235	
1.86.	86	560701	371242	
1.87.	87	560687	371249	
1.88.	88	560608	371267	
1.89.	89	560545	371274	
1.90.	90	560521	371267	
1.91.	91	560477	371234	
1.92.	92	560370	371208	
1.93.	93	560353	371196	
1.94.	94	560366	371159	
1.95.	95	560358	371138	
1.96.	96	560339	371135	
1.97.	97	560314	371096	
1.98.	98	560291	371091	
1.99.	99	560269	371111	
1.100.	100	560255	371139	
1.101.	101	560233	371166	
1.102.	102	560202	371182	
1.103.	103	560188	371207	
1.104.	104	560131	371229	

1.105.	105	560103	371327	
1.106.	106	559966	371412	
1.107.	107	559421	371281	
1.108.	108	559269	371243	
1.109.	109	559262	371241	
1.110.	110	559209	371230	110–111 pa ceļu
1.111.	111	559354	369688	
1.112.	112	559261	369681	
1.113.	113	559225	369743	
1.114.	114	559297	369824	
1.115.	115	559130	369850	
1.116.	116	558933	369755	
1.117.	117	559162	369432	
1.118.	118	559416	369289	
1.119.	119	559438	369278	
1.120.	120	559423	369182	
1.121.	121	559418	369170	
1.122.	122	559427	369113	
1.123.	123	559444	369052	
1.124.	124	559448	369042	
1.125.	125	559482	368953	
1.126.	126	559509	368882	
1.127.	127	559527	368839	
1.128.	128	559547	368803	
1.129.	129	559547	368802	
1.130.	130	559550	368790	
1.131.	131	559535	368788	
1.132.	132	559470	368723	
1.133.	133	559454	368723	
1.134.	134	559410	368739	
1.135.	135	559384	368756	
1.136.	136	559382	368758	
1.137.	137	559344	368776	
1.138.	138	559329	368778	
1.139.	139	559311	368764	
1.140.	140	559293	368762	
1.141.	141	559281	368776	
1.142.	142	559272	368782	
1.143.	143	559259	368776	
1.144.	144	559234	368771	
1.145.	145	559183	368775	
1.146.	146	559150	368775	
1.147.	147	559129	368760	
1.148.	148	559092	368745	
1.149.	149	559062	368742	
1.150.	150	558979	368765	
1.151.	151	558938	368782	
1.152.	152	558928	368779	
1.153.	153	558897	368760	
1.154.	154	558836	368779	
1.155.	155	558817	368788	
1.156.	156	558801	368775	
1.157.	157	558800	368719	
1.158.	158	558795	368685	
1.159.	159	558774	368678	
1.160.	160	558768	368665	

1.161.	161	558777	368635	
1.162.	162	558783	368601	
1.163.	163	558785	368560	
1.164.	164	558773	368536	
1.165.	165	558766	368500	
1.166.	166	558707	368523	
1.167.	167	558707	368523	
1.168.	168	558706	368523	
1.169.	169	558706	368523	
1.170.	170	558690	368519	
1.171.	171	558682	368519	
1.172.	172	558667	368513	
1.173.	173	558662	368514	
1.174.	174	558656	368523	
1.175.	175	558652	368528	
1.176.	176	558649	368527	
1.177.	177	558646	368523	
1.178.	178	558642	368519	
1.179.	179	558638	368519	
1.180.	180	558634	368523	
1.181.	181	558631	368530	
1.182.	182	558624	368540	
1.183.	183	558618	368546	
1.184.	184	558611	368551	
1.185.	185	558589	368554	
1.186.	186	558586	368560	
1.187.	187	558588	368566	
1.188.	188	558590	368571	
1.189.	189	558590	368584	
1.190.	190	558579	368601	
1.191.	191	558560	368612	
1.192.	192	558554	368625	
1.193.	193	558553	368632	
1.194.	194	558555	368642	
1.195.	195	558556	368645	
1.196.	196	558560	368650	
1.197.	197	558560	368659	
1.198.	198	558549	368673	
1.199.	199	558536	368682	
1.200.	200	558510	368717	
1.201.	201	558499	368714	
1.202.	202	557916	368558	
1.203.	203	557908	368556	
1.204.	204	557905	368557	
1.205.	205	557899	368557	
1.206.	206	557861	368549	
1.207.	207	557846	368547	
1.208.	208	557845	368552	
1.209.	209	557817	368672	
1.210.	210	557634	368617	
1.211.	211	557567	368559	
1.212.	212	557575	368538	
1.213.	213	557551	368528	
1.214.	214	557493	368508	
1.215.	215	557253	368877	
1.216.	216	557896	369172	

1.217.	217	557421	369249	
1.218.	218	557356	369287	
1.219.	219	557013	369533	
1.220.	220	556943	369394	
1.221.	221	556281	370172	
1.222.	222	556075	370726	222–223 pa ceļu
1.223.	223	555713	370433	223–224 pa ceļu
1.224.	224	555587	370188	224–225 pa ceļu
1.225.	225	554791	368919	225–226 pa ceļu
1.226.	226	554926	368416	226–227 pa ceļu
1.227.	227	554877	368399	227–228 pa ceļu
1.228.	228	554878	368204	228–229 pa ceļu
1.229.	229	554716	368011	229–230 pa ceļu
1.230.	230	552969	368014	230–231 pa ceļu
1.231.	231	552771	368167	231–232 pa ceļu
1.232.	232	552225	367887	232–233 pa ceļu
1.233.	233	551952	368086	233–234 pa ceļu
1.234.	234	549649	368052	234–235 pa ceļu
1.235.	235	548766	366094	235–236 pa ceļu
1.236.	236	547333	366937	236–237 pa ceļu
1.237.	237	546747	367189	237–238 pa ceļu
1.238.	238	543497	367677	238–239 pa ceļu P9
1.239.	239	542388	364648	239–240 pa ceļu P9
1.240.	240	541111	360049	240–241 pa ceļu
1.241.	241	537683	366323	241–242 pa ceļu
1.242.	242	536706	368189	242–243 pa ceļu
1.243.	243	534829	367902	243–244 pa ceļu
1.244.	244	534309	365751	244–245 pa ceļu
1.245.	245	532244	364736	245–246 pa ceļu
1.246.	246	531594	363878	246–247 pa ceļu
1.247.	247	529727	359115	247–248 pa ceļu
1.248.	248	529111	359371	248–249 pa ceļu
1.249.	249	529050	359571	249–250 pa ceļu
1.250.	250	525799	360488	250–251 pa ceļu A1
1.251.	251	525780	360793	251–252 pa ceļu
1.252.	252	524237	360095	
1.253.	253	524215	360073	
1.254.	254	524182	360014	
1.255.	255	524154	359958	
1.256.	256	524126	359907	
1.257.	257	524108	359887	
1.258.	258	524082	359875	
1.259.	259	524056	359871	
1.260.	260	522197	359791	260–261 pa 10 m izobatu
1.261.	261	516772	414917	261–262
1.262.	262	520322	415291	262–1 pa Latvijas–Igaunijas robežu

2. Ainavu aizsardzības zonas robežpunktu koordinātas:

Nr. p.k.	Zonas numurs	Robežpunkts	X koordināta	Y koordināta	Apraksts
2.1.	1.zona	1	539500	385643	
2.2.		2	539588	385555	
2.3.		3	539605	385526	
2.4.		4	539613	385533	
2.5.		5	539625	385511	

2.6.	1.zona	6	539630	385480	
2.7.		7	539627	385479	
2.8.		8	539636	385437	
2.9.		9	539636	385430	
2.10.		10	539639	385427	
2.11.		11	539645	385422	
2.12.		12	539641	385345	
2.13.		13	539634	385319	
2.14.		14	539641	385298	
2.15.		15	539725	385249	
2.16.		16	539805	385150	
2.17.		17	539801	385039	
2.18.		18	539792	384964	
2.19.		19	539786	384932	
2.20.		20	539828	384864	
2.21.		21	539847	384809	
2.22.		22	539860	384746	
2.23.		23	539859	384734	
2.24.		24	539850	384718	
2.25.		25	539836	384690	
2.26.		26	539813	384634	
2.27.		27	539801	384614	
2.28.		28	539792	384608	
2.29.		29	539777	384609	
2.30.		30	539772	384603	
2.31.		31	539768	384597	
2.32.		32	539761	384591	
2.33.		33	539757	384589	
2.34.		34	539757	384589	
2.35.		35	539751	384587	
2.36.		36	539812	384525	
2.37.		37	539818	384401	
2.38.		38	539818	384393	
2.39.		39	539800	384269	
2.40.		40	539861	384187	
2.41.		41	539876	384100	
2.42.		42	539874	384081	
2.43.		43	539873	384029	
2.44.		44	540183	383755	
2.45.		45	540291	383603	
2.46.		46	540378	383530	
2.47.		47	540403	383419	
2.48.		48	540613	383228	
2.49.		49	540714	383172	
2.50.		50	540794	383085	
2.51.		51	540789	382940	
2.52.		52	540795	382934	
2.53.		53	540812	382915	
2.54.		54	540856	382831	
2.55.		55	540874	382770	
2.56.		56	540978	382503	
2.57.		57	540991	382476	
2.58.		58	541032	382368	
2.59.		59	541123	382168	
2.60.		60	541128	382119	
2.61.		61	541132	382016	

2.62.	1.zona	62	541126	381955	
2.63.		63	541115	381911	
2.64.		64	541113	381881	
2.65.		65	541112	381855	
2.66.		66	541111	381843	
2.67.		67	541114	381825	
2.68.		68	541132	381773	
2.69.		69	541132	381748	
2.70.		70	541137	381734	
2.71.		71	541145	381699	
2.72.		72	541156	381618	
2.73.		73	541160	381554	
2.74.		74	541159	381551	
2.75.		75	541164	381509	
2.76.		76	541206	381399	
2.77.		77	541242	381204	
2.78.		78	541242	381198	
2.79.		79	541248	381178	
2.80.		80	541268	381124	
2.81.		81	541304	380999	
2.82.		82	541320	380968	
2.83.		83	541364	380835	
2.84.		84	541438	380688	
2.85.		85	541438	380637	
2.86.		86	541472	380620	
2.87.		87	541564	380541	
2.88.		88	541567	380526	
2.89.		89	541638	380501	
2.90.		90	541647	380501	
2.91.		91	541686	380484	
2.92.		92	541689	380483	
2.93.		93	541712	380482	
2.94.		94	541768	380468	
2.95.		95	541782	380468	
2.96.		96	541854	380446	
2.97.		97	541913	380409	
2.98.		98	541962	380354	
2.99.		99	541967	380344	
2.100.		100	541977	380336	
2.101.		101	542030	380265	
2.102.		102	542061	380187	
2.103.		103	542056	380110	
2.104.		104	542053	380101	
2.105.		105	542067	380011	
2.106.		106	542066	380007	
2.107.		107	542001	379935	
2.108.		108	542002	379931	
2.109.		109	541998	379913	
2.110.		110	542009	379873	
2.111.		111	541998	379830	
2.112.		112	542002	379820	
2.113.		113	541989	379684	
2.114.		114	541972	379670	
2.115.		115	541970	379629	
2.116.		116	541934	379522	
2.117.		117	541923	379505	

2.118.	1.zona	118	541924	379496	
2.119.		119	541953	379480	
2.120.		120	542019	379406	
2.121.		121	542096	379299	
2.122.		122	542170	379124	
2.123.		123	542142	379081	
2.124.		124	542148	379032	
2.125.		125	542072	378935	
2.126.		126	542094	378813	
2.127.		127	542059	378769	
2.128.		128	542055	378717	
2.129.		129	542021	378643	
2.130.		130	542003	378622	
2.131.		131	542022	378567	
2.132.		132	542054	378573	
2.133.		133	542073	378560	
2.134.		134	542084	378559	
2.135.		135	542100	378543	
2.136.		136	542159	378504	
2.137.		137	542210	378450	
2.138.		138	542245	378387	
2.139.		139	542277	378204	
2.140.		140	542291	378049	
2.141.		141	542340	377968	
2.142.	142	542324	377898		
2.143.	143	542340	377865		
2.144.	144	542316	377741		
2.145.	145	542309	377694		
2.146.	146	542315	377685		
2.147.	147	542295	377598		
2.148.	148	542336	377550		
2.149.	149	542340	377461		
2.150.	150	542311	377421		
2.151.	151	542303	377356		
2.152.	152	542306	377327		
2.153.	153	542312	377294		
2.154.	154	542306	377276		
2.155.	155	542282	377252		
2.156.	156	542281	377249		
2.157.	157	542321	377218		
2.158.	158	542388	377138		
2.159.	159	542393	377120		
2.160.	160	542400	377112		
2.161.	161	542431	377039		
2.162.	162	542434	377009		
2.163.	163	542441	376998		
2.164.	164	542448	376992		
2.165.	165	542502	376944		
2.166.	166	542550	376863		
2.167.	167	542560	376826		
2.168.	168	542585	376782		
2.169.	169	542591	376665		
2.170.	170	542605	376626		
2.171.	171	542595	376535		
2.172.	172	542566	376472		
2.173.	173	542484	376372		

2.174.	1.zona	174	542424	376370		
2.175.		175	542413	376326		
2.176.		176	542432	376287		
2.177.		177	542432	376199		
2.178.		178	542429	376191		
2.179.		179	542431	376136		
2.180.		180	542421	376076		
2.181.		181	542438	376020		
2.182.		182	542434	375939		
2.183.		183	542420	375896		
2.184.		184	542429	375855		
2.185.		185	542426	375841		
2.186.		186	542438	375805		
2.187.		187	542440	375710		
2.188.		188	542432	375669		
2.189.		189	542433	375636		
2.190.		190	542412	375566		
2.191.		191	542407	375532		
2.192.		192	542360	375432		
2.193.		193	542320	375390		
2.194.		194	542302	375376		
2.195.		195	542207	375285		
2.196.		196	542172	375288		
2.197.		197	542145	375257		
2.198.		198	542144	375249		
2.199.		199	542102	375196		
2.200.		200	542092	375170		
2.201.		201	542095	375140		
2.202.		202	542095	375140		
2.203.		203	542083	375092		
2.204.		204	542104	374989		
2.205.		205	542095	374956		
2.206.		206	542079	374852		
2.207.		207	542072	374787		
2.208.		208	542071	374782		
2.209.		209	542071	374781		
2.210.		210	542074	374777		
2.211.		211	542076	374765		
2.212.		212	542078	374760		
2.213.		213	542077	374758		
2.214.		214	542086	374699		
2.215.		215	542069	374668		
2.216.		216	542136	374554	216–217 pa ceļu	
2.217.		217	542107	374395		
2.218.		218	542110	374368	218–219 pa ceļu P11	
2.219.		219	541411	374657	219–220 pa ceļu P12	
2.220.		220	539271	385574		
2.221.		221	539297	385584		
2.222.		222	539416	385679		
2.223.		223	539437	385676	223–1	
2.224.		2.zona	224	527674	398022	
2.225.			225	527716	398014	
2.226.			226	527732	398009	
2.227.			227	527756	397989	
2.228.			228	527861	397875	
2.229.			229	527876	397864	

2.230.	2.zona	230	527971	397810	
2.231.		231	527982	397801	
2.232.		232	527998	397781	
2.233.		233	528010	397773	
2.234.		234	528055	397754	
2.235.		235	528071	397750	
2.236.		236	528108	397744	
2.237.		237	528134	397744	
2.238.		238	528188	397773	
2.239.		239	528238	397796	
2.240.		240	528257	397802	
2.241.		241	528339	397843	
2.242.		242	528359	397846	
2.243.		243	528378	397846	
2.244.		244	528427	397832	
2.245.		245	528483	397824	
2.246.		246	528509	397823	
2.247.		247	528522	397820	
2.248.		248	528600	397772	
2.249.		249	528645	397722	
2.250.		250	528680	397696	
2.251.		251	528689	397684	
2.252.		252	528710	397678	
2.253.		253	528747	397663	
2.254.		254	528832	397615	
2.255.		255	528844	397614	
2.256.		256	528864	397607	
2.257.		257	528876	397606	
2.258.	258	528891	397610		
2.259.	259	528922	397611		
2.260.	260	528950	397608		
2.261.	261	528962	397617		
2.262.	262	528993	397630		
2.263.	263	529009	397642		
2.264.	264	529028	397652		
2.265.	265	529039	397668		
2.266.	266	529076	397713		
2.267.	267	529155	397644		
2.268.	268	529174	397595		
2.269.	269	529197	397557		
2.270.	270	529211	397524		
2.271.	271	529243	397446		
2.272.	272	529248	397385		
2.273.	273	529250	397366		
2.274.	274	529248	397358		
2.275.	275	529244	397347	275–276 pa ceļu	
2.276.	276	532650	396023	276–277 pa ceļu	
2.277.	277	532674	395572		
2.278.	278	532662	395571		
2.279.	279	532646	395566		
2.280.	280	532629	395561		
2.281.	281	532622	395562		
2.282.	282	532615	395567		
2.283.	283	532608	395576		
2.284.	284	532528	395714		
2.285.	285	532514	395754		

2.286.	2.zona	286	532481	395891	
2.287.		287	532468	395933	
2.288.		288	532450	395966	
2.289.		289	532416	396003	
2.290.		290	532325	396082	
2.291.		291	532239	396165	
2.292.		292	532231	396163	
2.293.		293	532207	396139	
2.294.		294	532199	396137	
2.295.		295	532122	396176	
2.296.		296	532082	396203	
2.297.		297	531922	396325	
2.298.		298	531911	396329	
2.299.		299	531875	396322	
2.300.		300	531840	396325	
2.301.		301	531733	396375	
2.302.		302	531537	396506	
2.303.		303	531502	396554	
2.304.		304	531463	396588	
2.305.		305	531439	396598	
2.306.		306	531390	396611	
2.307.		307	531368	396615	
2.308.		308	531335	396615	
2.309.		309	531296	396602	
2.310.		310	531282	396594	
2.311.		311	531252	396575	
2.312.		312	531122	396524	
2.313.		313	531084	396514	
2.314.		314	531068	396508	
2.315.		315	531042	396506	
2.316.		316	531029	396513	
2.317.		317	531005	396538	
2.318.		318	530989	396561	
2.319.		319	530978	396570	
2.320.		320	530964	396572	
2.321.		321	530733	396488	
2.322.		322	530642	396428	
2.323.		323	530531	396290	
2.324.		324	530518	396285	
2.325.		325	530492	396282	
2.326.		326	530226	396257	
2.327.	327	530193	396253		
2.328.	328	530164	396251		
2.329.	329	530113	396241		
2.330.	330	530088	396235	330–331 pa ceļu	
2.331.	331	528942	397388	331–332 pa ceļu	
2.332.	332	526314	396932	332–333 pa ceļu	
2.333.	333	526368	397605		
2.334.	334	526375	397606		
2.335.	335	526391	397611		
2.336.	336	526415	397625		
2.337.	337	526455	397662		
2.338.	338	526502	397825		
2.339.	339	526604	397978		
2.340.	340	526622	398166		
2.341.	341	526633	398215		

2.342.	2.zona	342	526736	398251	
2.343.		343	526761	398267	
2.344.		344	526770	398274	
2.345.		345	526775	398287	
2.346.		346	526772	398312	
2.347.		347	526784	398327	
2.348.		348	526845	398360	
2.349.		349	526878	398370	
2.350.		350	526920	398372	
2.351.		351	527005	398367	
2.352.		352	527016	398362	
2.353.		353	527025	398354	
2.354.		354	527045	398332	
2.355.		355	527193	398178	
2.356.		356	527197	398173	
2.357.		357	527223	398152	
2.358.		358	527243	398141	
2.359.		359	527303	398125	
2.360.		360	527352	398109	
2.361.			361	527431	398055
2.362.	3.zona	362	538839	395838	362–363 pa ceļu P12
2.363.		363	539463	382689	363–364 pa ceļu
2.364.		364	536298	385278	
2.365.		365	536300	385332	
2.366.		366	536308	385380	
2.367.		367	536376	385596	
2.368.		368	536401	385731	
2.369.		369	536415	385858	
2.370.		370	536421	385972	
2.371.		371	536427	386000	
2.372.		372	536435	386016	
2.373.		373	536460	386050	
2.374.		374	536483	386111	
2.375.		375	536479	386165	
2.376.		376	536482	386271	376–377 pa ceļu
2.377.		377	537219	388806	
2.378.		378	537323	388767	
2.379.		379	537324	388768	
2.380.		380	537367	388756	
2.381.		381	537417	388747	
2.382.		382	537471	388742	
2.383.		383	537499	388723	
2.384.		384	537606	388643	
2.385.		385	537614	388637	
2.386.		386	537681	388558	
2.387.		387	537753	388524	
2.388.		388	537772	388520	
2.389.		389	537853	388481	
2.390.		390	537894	388468	
2.391.		391	537924	388454	
2.392.		392	537990	388401	
2.393.		393	538050	388363	
2.394.		394	538140	388292	
2.395.		395	538260	388245	
2.396.		396	538324	388219	
2.397.		397	538325	388225	

2.398.	3.zona	398	538332	388675	
2.399.		399	538826	388963	
2.400.		400	538699	389319	
2.401.		401	538636	389350	
2.402.		402	538321	389318	
2.403.		403	538054	389435	
2.404.		404	538054	389438	
2.405.		405	538611	390971	
2.406.		406	538730	391358	
2.407.		407	538422	391770	
2.408.		408	538174	392092	
2.409.		409	537767	392281	
2.410.		410	537740	392283	
2.411.		411	537650	392308	
2.412.		412	537535	392288	
2.413.		413	536892	392416	
2.414.		414	536585	392312	
2.415.		415	536628	392566	
2.416.		416	536632	392575	
2.417.		417	536724	392930	
2.418.		418	536722	392950	
2.419.		419	536869	393278	
2.420.		420	536876	393497	
2.421.		421	536881	393616	
2.422.		422	536881	393616	
2.423.		423	536883	393666	
2.424.		424	536887	393690	
2.425.		425	536897	393714	
2.426.		426	536898	393715	
2.427.		427	536937	393891	
2.428.		428	536986	394101	
2.429.		429	536973	394314	
2.430.		430	536946	394308	
2.431.		431	536871	394308	
2.432.		432	536871	394313	
2.433.		433	536469	394513	
2.434.		434	536456	394989	
2.435.		435	536728	395809	
2.436.		436	536800	396025	
2.437.		437	536798	396026	
2.438.		438	536625	396044	
2.439.		439	536675	396304	
2.440.		440	536698	396426	
2.441.		441	536699	396463	
2.442.		442	536684	396477	
2.443.		443	536653	396500	
2.444.		444	536644	396459	
2.445.		445	536550	396473	
2.446.		446	536509	396375	
2.447.		447	536483	396384	
2.448.		448	536469	396344	
2.449.		449	536298	396371	
2.450.		450	536250	396101	
2.451.	451	535983	396141		
2.452.	452	535523	396281		
2.453.	453	535494	396085		

2.454.	3.zona	454	535462	395870	
2.455.		455	535275	395550	
2.456.		456	535029	395522	
2.457.		457	534940	396296	
2.458.		458	534523	395997	
2.459.		459	534283	396190	
2.460.		460	534032	395413	
2.461.		461	533792	394684	
2.462.		462	533167	394799	
2.463.		463	533106	394814	
2.464.		464	533054	394826	
2.465.		465	532828	394865	
2.466.		466	532819	394866	466–467 pa ceļu
2.467.		467	532650	396023	467–468 pa ceļu
2.468.	468	536477	397633	448–362 pa ceļu P12	
2.469.	4.zona	469	562403	413242	469–470 pa ceļu
2.470.		470	557015	413873	470–471 pa ceļu
2.471.		471	555067	409295	471–472 pa ceļu
2.472.		472	553628	407176	472–473 pa ceļu
2.473.		473	552896	409611	473–474 pa ceļu
2.474.		474	550861	407596	474–475 pa ceļu
2.475.		475	550644	408291	
2.476.		476	550415	408308	
2.477.		477	550239	408323	
2.478.		478	550086	408333	
2.479.		479	549741	408356	
2.480.		480	549696	408351	
2.481.		481	549640	408330	
2.482.		482	549603	408320	
2.483.		483	549513	408290	
2.484.		484	549493	408306	
2.485.		485	549466	408306	
2.486.		486	549420	408295	
2.487.		487	549405	408291	
2.488.		488	549389	408276	
2.489.		489	549387	408283	
2.490.		490	549357	408301	
2.491.		491	549321	408332	
2.492.		492	549312	408338	
2.493.		493	549303	408350	
2.494.		494	549294	408355	
2.495.		495	549285	408355	
2.496.		496	549276	408359	
2.497.		497	549266	408360	
2.498.		498	549251	408346	
2.499.		499	549237	408336	
2.500.		500	549212	408331	
2.501.		501	549192	408331	
2.502.		502	549178	408337	
2.503.		503	549166	408351	
2.504.		504	549127	408399	
2.505.		505	549117	408422	
2.506.	506	549111	408429		
2.507.	507	549099	408435		
2.508.	508	549068	408435		
2.509.	509	549052	408438		

2.510.	4.zona	510	549025	408454		
2.511.		511	549009	408471		
2.512.		512	548997	408488		
2.513.		513	548887	408477		
2.514.		514	548155	408399		
2.515.		515	547796	408362		
2.516.		516	547348	408317		
2.517.		517	547277	408338		
2.518.		518	547096	408250		
2.519.		519	547074	408234	519–520 pa ceļu	
2.520.		520	546587	408685	520–521 pa ceļu	
2.521.		521	546693	408358	521–522 pa ceļu	
2.522.		522	545414	408109	522–523 pa ceļu	
2.523.		523	540078	405697	523–524 pa ceļu	
2.524.		524	540456	402271	524–525 pa ceļu	
2.525.		525	542302	402239	525–526 pa ceļu	
2.526.		526	539745	397650		
2.527.		527	539747	397619		
2.528.		528	539993	397192		
2.529.		529	540083	397021		
2.530.		530	540084	397020		
2.531.		531	540084	397020		
2.532.		532	540101	396986		
2.533.		533	540142	396916		
2.534.		534	540184	396862		
2.535.		535	540209	396838		
2.536.		536	540250	396806		
2.537.		537	540301	396773		
2.538.		538	540334	396760		
2.539.		539	540435	396716		
2.540.		540	540480	396699		
2.541.		541	540482	396664		
2.542.		542	540481	396655	542–543 pa ceļu	
2.543.		543	539604	395881	543–544 pa ceļu	
2.544.		544	538839	395838	544–545 pa ceļu P12	
2.545.		545	523560	400291	545–546 pa ceļu	
2.546.		546	521332	400873	546–547 pa ceļu A1	
2.547.		547	522622	414795	547–548 pa Latvijas–Igaunijas robežu	
2.548.		548	559625	430807	548–549 pa ceļu	
2.549.		549	559482	423455	549–550 pa ceļu	
2.550.		550	559475	422175	550–551 pa ceļu	
2.551.		551	561544	419795	551–552 pa ceļu	
2.552.		552	561601	419725	551–552 pa ceļu	
2.553.		553	562124	415977	553–554 pa ceļu	
2.554.		554	562646	413661	554–555	
2.555.		555	562643	413634	555–469 pa ceļu	
2.556.		5.zona	556	522622	414795	556–557 pa ceļu A1
2.557.			557	521332	400873	557–558 pa ceļu P12
2.558.			558	523560	400291	558–559 pa ceļu P12
2.559.			559	526047	401449	559–560 pa ceļu
2.560.			560	526185	400001	560–561 pa ceļu
2.561.			561	526385	398008	561–562 pa ceļu
2.562.			562	526368	397605	562–563 pa ceļu
2.563.			563	526314	396932	563–564 pa ceļu
2.564.	564		527121	397330	564–565 pa ceļu	
2.565.	565		527348	390196	565–566 pa ceļu	

2.566.	5.zona	566	531181	388642	566–567 pa ceļu
2.567.		567	531999	383911	567–568 pa ceļu
2.568.		568	530721	383911	568–569 pa ceļu
2.569.		569	529938	384936	569–570 pa ceļu
2.570.		570	527128	385249	570–571 pa ceļu
2.571.		571	526012	381071	571–572 pa ceļu
2.572.		572	525979	381071	572–573 pa ceļu A1
2.573.		573	525780	360793	573–574 pa Biosfēras rezervāta robežu
2.574.		574	522197	359791	574–575 pa Biosfēras rezervāta robežu (pa 10 m izobatu)
2.575.		575	516773	414902	575–556 pa Biosfēras rezervāta robežu
2.576.	6.zona	576	564361	375666	576–577 pa Biosfēras rezervāta robežu
2.577.		577	554791	368919	577–578 pa ceļu P14
2.578.		578	553612	370223	578–579 pa ceļu
2.579.		579	555035	373354	579–580 pa ceļu
2.580.		580	554984	373804	580–581 pa ceļu
2.581.		581	554569	376461	581–582 pa ceļu
2.582.		582	556405	375705	582–583 pa ceļu
2.583.		583	562612	384313	583–584 pa ceļu
2.584.		584	564387	383002	584–585 pa ceļu
2.585.		585	565989	381397	585–586 pa ceļu
2.586.		586	563770	377230	586–587 pa ceļu
2.587.		587	563746	377210	587–588 pa ceļu
2.588.		588	563601	375976	588–576 pa ceļu
2.589.		7.zona	589	585466	429345
2.590.	590		585413	429082	590–591 200 m attālumā paralēli Rūjas upei
2.591.	591		575264	418634	591–592 pa ceļu
2.592.	592		575045	419187	592–589 200 m attālumā paralēli Rūjas upei
2.593.	8.zona	593	598181	402578	
2.594.		594	598200	402480	
2.595.		595	598192	402445	
2.596.		596	598124	402304	
2.597.		597	598114	402297	597–598 200 m attālumā paralēli Sedas upei
2.598.		598	584741	405688	598–599 pa ceļu
2.599.		599	584604	406064	599–593 200 m attālumā paralēli Sedas upei
2.600.	9.zona	600	621178	409505	
2.601.		601	621170	409509	
2.602.		602	621167	409515	
2.603.		603	621167	409515	
2.604.		604	621165	409524	
2.605.		605	621159	409535	
2.606.		606	621156	409540	
2.607.		607	621155	409541	
2.608.		608	621143	409552	
2.609.		609	621131	409562	
2.610.		610	621072	409619	
2.611.		611	621056	409627	
2.612.		612	621010	409639	
2.613.		613	621029	409709	
2.614.		614	621053	409755	
2.615.		615	621079	409787	
2.616.		616	621052	409935	
2.617.		617	621062	409978	
2.618.		618	621075	410104	
2.619.		619	621060	410202	
2.620.		620	621141	410226	

2.621.	9.zona	621	621195	410325	
2.622.		622	621181	410414	
2.623.		623	621181	410421	
2.624.		624	621183	410429	
2.625.		625	621180	410432	
2.626.		626	621182	410502	
2.627.		627	621154	410499	
2.628.		628	621151	410535	
2.629.		629	621151	410575	
2.630.		630	621149	410623	
2.631.		631	621147	410641	
2.632.		632	621130	410730	
2.633.		633	621126	410782	
2.634.		634	621124	410790	
2.635.		635	621124	410795	
2.636.		636	621120	410795	
2.637.		637	621119	410794	
2.638.		638	620865	410775	
2.639.		639	620761	410768	
2.640.		640	620754	410768	
2.641.		641	620595	410753	
2.642.		642	620617	410455	
2.643.		643	620618	410444	
2.644.		644	620398	410421	
2.645.		645	620233	410401	
2.646.		646	620227	410439	
2.647.		647	620107	410523	
2.648.		648	620103	410526	
2.649.		649	619993	410610	
2.650.		650	619973	410592	
2.651.		651	619939	410608	
2.652.		652	619818	410472	
2.653.		653	619777	410416	
2.654.		654	619688	410354	
2.655.		655	619619	410302	
2.656.		656	619633	410212	
2.657.		657	619525	410105	
2.658.		658	619354	410039	
2.659.		659	619340	410042	
2.660.		660	619301	410042	
2.661.		661	619289	410052	
2.662.		662	619252	410098	
2.663.		663	619201	410182	
2.664.		664	619115	410313	
2.665.		665	619098	410357	
2.666.		666	618984	410309	
2.667.		667	618984	410309	
2.668.	668	618985	410295		
2.669.	669	618982	410276		
2.670.	670	618972	410262		
2.671.	671	618952	410253		
2.672.	672	618936	410231		
2.673.	673	618899	410193		
2.674.	674	618816	410110		
2.675.	675	618796	410093		
2.676.	676	618774	410078		

2.677.	9.zona	677	618753	410068	
2.678.		678	618720	410058	
2.679.		679	618692	410053	
2.680.		680	618682	410046	
2.681.		681	618661	410037	
2.682.		682	618630	410035	
2.683.		683	618617	409913	
2.684.		684	618451	409471	
2.685.		685	618381	409027	
2.686.		686	618457	408971	
2.687.		687	618459	408966	
2.688.		688	618461	408956	
2.689.		689	618461	408931	
2.690.		690	618456	408691	
2.691.		691	618263	408483	
2.692.		692	618337	408423	
2.693.		693	618244	408313	
2.694.		694	618023	408527	
2.695.		695	617955	408330	
2.696.		696	617854	408376	
2.697.		697	617819	408308	
2.698.		698	617754	408753	
2.699.		699	617900	408939	
2.700.		700	617926	409010	
2.701.		701	617925	409024	
2.702.		702	617777	409048	
2.703.		703	617767	409065	
2.704.		704	617686	409077	
2.705.		705	617557	409179	
2.706.		706	617553	409184	
2.707.		707	617523	409196	
2.708.		708	617479	409200	
2.709.		709	617471	409198	
2.710.		710	617451	409193	
2.711.		711	617404	409170	
2.712.		712	617369	409150	
2.713.		713	617349	409130	
2.714.		714	617287	409068	
2.715.		715	617194	409073	
2.716.		716	617198	409126	
2.717.		717	617150	409232	
2.718.		718	617149	409245	
2.719.		719	617149	409247	
2.720.		720	617232	409363	
2.721.		721	617245	409418	
2.722.		722	617329	409523	
2.723.		723	617333	409529	
2.724.		724	617340	409532	
2.725.		725	617371	409557	
2.726.		726	617444	409477	
2.727.		727	617592	409609	
2.728.		728	617531	409667	
2.729.	729	617531	409667		
2.730.	730	617511	409687		
2.731.	731	617491	409724		
2.732.	732	617425	409790		

2.733.	9.zona	733	617342	409869	
2.734.		734	617162	410082	
2.735.		735	617130	410099	
2.736.		736	617092	410131	
2.737.		737	617101	410154	
2.738.		738	616826	410443	
2.739.		739	616752	410496	
2.740.		740	616691	410530	
2.741.		741	616661	410548	
2.742.		742	616454	410670	
2.743.		743	616215	410347	
2.744.		744	616287	410250	
2.745.		745	616289	410245	
2.746.		746	616410	410304	
2.747.		747	616433	410273	
2.748.		748	616446	410222	
2.749.		749	616541	410126	
2.750.		750	616641	410119	
2.751.		751	616636	410026	
2.752.		752	616608	409986	
2.753.		753	616537	409811	753–754 pa ceļu
2.754.		754	614205	409714	754–755 pa ceļu
2.755.		755	612583	410681	
2.756.		756	612562	410684	
2.757.		757	612536	410670	
2.758.		758	612515	410663	
2.759.		759	612463	410660	
2.760.		760	612441	410660	
2.761.		761	612356	410675	
2.762.		762	612293	410696	
2.763.		763	612292	410696	
2.764.		764	612288	410693	
2.765.		765	612158	410581	
2.766.		766	612116	410492	
2.767.		767	612093	410455	
2.768.		768	612085	410438	
2.769.		769	611890	410510	
2.770.		770	611880	410508	
2.771.		771	611872	410500	
2.772.		772	611869	410342	
2.773.		773	611871	410258	
2.774.		774	611781	410154	
2.775.		775	611753	410113	
2.776.		776	611736	410111	
2.777.		777	611717	410116	
2.778.		778	611696	410128	
2.779.		779	611685	410139	
2.780.		780	611679	410154	
2.781.	781	611667	410222		
2.782.	782	611672	410234		
2.783.	783	611668	410245		
2.784.	784	611635	410252		
2.785.	785	611685	410267		
2.786.	786	611662	410380		
2.787.	787	611577	410467		
2.788.	788	611572	410463		

2.789.	9.zona	789	611357	410245	
2.790.		790	611231	410128	
2.791.		791	611228	410127	
2.792.		792	611191	410091	
2.793.		793	611182	410024	
2.794.		794	611163	409796	
2.795.		795	611209	409800	
2.796.		796	611208	409743	
2.797.		797	611302	409546	
2.798.		798	611291	409518	798–799 pa ceļu
2.799.		799	608328	409683	799–800 pa ceļu
2.800.		800	608244	408708	800–801 pa ceļu
2.801.		801	607160	408269	801–802 pa ceļu
2.802.		802	607120	403987	802–803 pa ceļu
2.803.		803	613695	405793	803–804 pa ceļu
2.804.		804	613705	405792	804–805 pa ceļu
2.805.		805	613880	405847	805–806 pa ceļu
2.806.		806	614144	405747	806–807 pa ceļu
2.807.		807	616141	401963	807–808 pa ceļu
2.808.		808	613674	397088	808–809 pa Biosfēras rezervāta robežu
2.809.	809	598347	394060	809–810 pa ceļu	
2.810.	810	598471	395463	810–811 pa ceļu	
2.811.	811	597955	400030	811–812 pa ceļu	
2.812.	812	598124	402304	812–813 pa ceļu	
2.813.	813	598192	402445	813–814 pa ceļu	
2.814.	814	598200	402480	814–815 pa ceļu	
2.815.	815	597395	406057	815–816 pa ceļu P22	
2.816.	816	596747	408905	816–817 pa ceļu	
2.817.	817	593721	416840	817–818 pa ceļu	
2.818.	818	593786	417527	818–819 pa ceļu	
2.819.	819	587785	417525	819–820 pa ceļu	
2.820.	820	590150	426356	820–600 pa Latvijas– Igaunijas robežu	
2.821.	10. zona	821	541411	374657	821–822 pa ceļu P11
2.822.		822	542110	374368	822–823 pa ceļu
2.823.		823	542276	374381	823–824 pa ceļu
2.824.		824	542594	374832	824–825 pa ceļu
2.825.		825	542730	374888	825–826 pa ceļu
2.826.		826	543088	374712	826–827 pa ceļu
2.827.		827	543460	374732	827–828 pa ceļu
2.828.		828	544249	374580	
2.829.		829	544257	374425	
2.830.		830	544254	374392	
2.831.		831	544230	374355	
2.832.		832	543940	374145	
2.833.		833	543935	374142	
2.834.		834	543816	374046	834–835 pa ceļu
2.835.		835	546425	372470	
2.836.		836	546746	372418	
2.837.		837	546866	372117	837–838 pa ceļu
2.838.		838	549667	370075	838–839 pa ceļu
2.839.		839	549649	368052	839–840 pa Biosfēras rezervāta robežu
2.840.		840	534916	367952	
2.841.		841	534882	368044	
2.842.		842	534876	368058	
2.843.		843	534891	368346	
2.844.		844	534891	368356	

2.845.	10. zona	845	534932	368413		
2.846.		846	535016	368737		
2.847.		847	534948	368890		
2.848.		848	535167	368980		
2.849.		849	535134	369241		
2.850.		850	535098	369361		
2.851.		851	535107	369367		
2.852.		852	535080	369421		
2.853.		853	535071	369429		
2.854.		854	534887	369542		
2.855.		855	534751	369722		
2.856.		856	534670	369841		
2.857.		857	534655	369863		
2.858.		858	534611	369939		
2.859.		859	534208	370029		
2.860.		860	534205	370037		
2.861.		861	534131	370110		
2.862.		862	533990	370237		
2.863.		863	533336	371257		
2.864.		864	533254	371417		
2.865.		865	533254	371421		
2.866.		866	533192	371432		
2.867.		867	533192	371432		
2.868.		868	533188	371433		
2.869.		869	533188	371434		
2.870.		870	533223	371514		
2.871.		871	533262	371726		
2.872.		872	533262	371734		
2.873.		873	533236	371797		
2.874.		874	533239	371804		
2.875.		875	533250	371819		
2.876.		876	533043	371812		
2.877.		877	533017	371995		
2.878.		878	533020	372008		
2.879.		879	533011	372012		
2.880.		880	533006	372031		
2.881.		881	532627	374122		
2.882.		882	532187	375216	882–883 pa ceļu P11	
2.883.		883	534777	376054	883–821 pa ceļu P11	
2.884.		11. zona	884	575137	418136	
2.885.			885	575137	418136	
2.886.			886	575124	418096	
2.887.			887	575128	418078	
2.888.	888		575121	418043		
2.889.	889		575109	418007		
2.890.	890		575088	417972		
2.891.	891		575042	417904		
2.892.	892		575015	417878		
2.893.	893		574973	417862		
2.894.	894		574957	417863		
2.895.	895		574946	417861		
2.896.	896		574928	417861		
2.897.	897		574915	417864		
2.898.	898		574907	417867		
2.899.	899		574887	417866		
2.900.	900		574863	417861		

2.901.	11. zona	901	574855	417849	
2.902.		902	574842	417837	
2.903.		903	574825	417834	
2.904.		904	574810	417833	
2.905.		905	574810	417818	
2.906.		906	574815	417802	
2.907.		907	574809	417784	
2.908.		908	574809	417534	
2.909.		909	575101	417116	
2.910.		910	575059	417088	
2.911.		911	575056	417085	
2.912.		912	575206	416892	
2.913.		913	575071	416820	
2.914.		914	575163	416600	
2.915.		915	575202	416512	
2.916.		916	575202	416512	
2.917.		917	575287	416341	
2.918.		918	575360	416187	
2.919.		919	575421	416053	
2.920.		920	575448	415974	
2.921.		921	575454	415900	
2.922.		922	575471	415731	
2.923.		923	575479	415714	
2.924.		924	575478	415714	
2.925.		925	575447	415665	
2.926.		926	575369	415579	
2.927.		927	575357	415553	
2.928.		928	575362	415539	
2.929.		929	575364	415502	
2.930.		930	575363	415447	
2.931.		931	575377	415368	
2.932.		932	575386	415326	
2.933.		933	575423	415223	
2.934.		934	575431	415202	
2.935.		935	575460	415141	
2.936.		936	575482	415109	
2.937.		937	575586	414997	
2.938.		938	575681	414891	
2.939.		939	575723	414850	
2.940.		940	575729	414846	
2.941.		941	575742	414839	
2.942.		942	575746	414838	
2.943.		943	575755	414840	
2.944.		944	575760	414842	
2.945.		945	575759	414836	
2.946.		946	575759	414829	
2.947.		947	575768	414813	
2.948.		948	576068	414410	
2.949.		949	576114	414442	949–950 pa ceļu
2.950.		950	576120	414440	950–951 pa ceļu
2.951.		951	576217	414361	
2.952.		952	576443	414488	
2.953.		953	576643	414569	
2.954.		954	576779	414412	
2.955.		955	576851	414317	
2.956.		956	576968	414218	

2.957.	11. zona	957	577076	414305	
2.958.		958	577107	414262	
2.959.		959	577150	414283	
2.960.		960	577212	414197	
2.961.		961	577302	414105	
2.962.		962	577340	414131	
2.963.		963	577366	414106	
2.964.		964	577486	414149	
2.965.		965	577545	414051	
2.966.		966	577581	413975	
2.967.		967	577631	413999	
2.968.		968	577724	414028	
2.969.		969	577729	414030	
2.970.		970	577717	413988	
2.971.		971	577716	413986	
2.972.		972	577712	413911	
2.973.		973	577806	413675	
2.974.		974	577819	413686	
2.975.		975	577889	413622	
2.976.		976	577895	413615	
2.977.		977	577896	413614	
2.978.		978	577897	413613	
2.979.		979	577874	413607	
2.980.		980	577830	413588	
2.981.		981	577789	413583	
2.982.		982	577764	413563	
2.983.		983	577748	413542	
2.984.		984	577741	413524	
2.985.		985	577745	413509	
2.986.		986	577753	413497	
2.987.		987	577759	413485	
2.988.		988	577772	413469	
2.989.		989	577860	413360	
2.990.		990	578045	413084	
2.991.		991	578063	413064	
2.992.		992	578196	413059	
2.993.		993	578247	412966	
2.994.		994	578250	412961	
2.995.		995	578257	412942	
2.996.		996	578289	412968	
2.997.		997	578290	412969	
2.998.		998	578337	412912	
2.999.		999	578361	412878	
2.1000.		1000	578400	412821	
2.1001.		1001	578461	412832	
2.1002.		1002	578498	412841	
2.1003.	1003	578540	412843		
2.1004.	1004	578565	412840		
2.1005.	1005	578582	412828		
2.1006.	1006	578583	412827		
2.1007.	1007	578588	412818		
2.1008.	1008	578588	412802		
2.1009.	1009	578581	412766		
2.1010.	1010	578577	412737		
2.1011.	1011	578521	412559		
2.1012.	1012	578505	412542		

2.1013.	11. zona	1013	578456	412546	
2.1014.		1014	578435	412554	
2.1015.		1015	578397	412527	
2.1016.		1016	578390	412541	
2.1017.		1017	578316	412462	
2.1018.		1018	578284	412419	
2.1019.		1019	578283	412418	
2.1020.		1020	578297	412390	
2.1021.		1021	578312	412373	
2.1022.		1022	578339	412338	
2.1023.		1023	578333	412326	
2.1024.		1024	578321	412321	
2.1025.		1025	578293	412316	
2.1026.		1026	578277	412319	
2.1027.		1027	578227	412308	
2.1028.		1028	578187	412282	
2.1029.		1029	578177	412270	
2.1030.		1030	578173	412257	
2.1031.		1031	578174	412244	
2.1032.		1032	578179	412237	
2.1033.		1033	578176	412190	
2.1034.		1034	578180	412165	
2.1035.		1035	578180	412143	
2.1036.		1036	578185	412126	
2.1037.		1037	578174	412075	
2.1038.		1038	578168	412067	
2.1039.		1039	578167	412057	
2.1040.		1040	578172	412046	
2.1041.		1041	578367	411976	
2.1042.		1042	578635	411993	
2.1043.		1043	578647	411984	
2.1044.		1044	578666	411965	
2.1045.		1045	578678	411946	
2.1046.		1046	578691	411908	
2.1047.		1047	578717	411902	
2.1048.		1048	578741	411867	
2.1049.		1049	578792	411819	
2.1050.		1050	578835	411773	
2.1051.		1051	578875	411721	
2.1052.		1052	578902	411695	
2.1053.		1053	578906	411679	
2.1054.		1054	578906	411679	
2.1055.		1055	578883	411620	
2.1056.		1056	578858	411583	
2.1057.		1057	578858	411583	
2.1058.		1058	578849	411582	
2.1059.		1059	578819	411586	
2.1060.		1060	578798	411597	
2.1061.		1061	578779	411596	
2.1062.		1062	578758	411565	
2.1063.		1063	578741	411527	
2.1064.		1064	578734	411492	
2.1065.		1065	578748	411435	
2.1066.		1066	578742	411419	
2.1067.		1067	578722	411382	
2.1068.		1068	578687	411350	

2.1069.	11. zona	1069	578844	411325	
2.1070.		1070	578925	411361	
2.1071.		1071	578944	411379	
2.1072.		1072	578956	411416	
2.1073.		1073	578964	411459	
2.1074.		1074	578975	411508	
2.1075.		1075	579013	411616	
2.1076.		1076	579049	411680	
2.1077.		1077	579104	411647	
2.1078.		1078	579273	411529	
2.1079.		1079	579308	411500	
2.1080.		1080	579316	411484	
2.1081.		1081	579232	411426	
2.1082.		1082	579360	411241	
2.1083.		1083	579366	411233	
2.1084.		1084	579391	411196	
2.1085.		1085	579473	411189	
2.1086.		1086	579652	411046	
2.1087.		1087	579684	411045	
2.1088.		1088	579922	410906	
2.1089.		1089	579979	410935	
2.1090.		1090	580055	411042	
2.1091.		1091	579970	411080	
2.1092.		1092	579813	411184	
2.1093.		1093	579697	411283	
2.1094.		1094	579686	411298	
2.1095.		1095	579680	411311	
2.1096.		1096	579631	411354	
2.1097.		1097	579618	411377	
2.1098.		1098	579689	411440	
2.1099.		1099	579713	411470	
2.1100.		1100	579673	411523	
2.1101.		1101	579703	411541	
2.1102.		1102	579698	411546	
2.1103.		1103	579705	411551	
2.1104.		1104	579769	411589	
2.1105.		1105	579850	411654	
2.1106.		1106	579853	411658	
2.1107.		1107	580100	411477	
2.1108.		1108	580133	411441	
2.1109.		1109	580164	411426	
2.1110.		1110	580266	411321	
2.1111.		1111	580296	411346	
2.1112.		1112	580351	411312	
2.1113.		1113	580395	411268	
2.1114.		1114	580453	411211	
2.1115.		1115	580521	411268	
2.1116.		1116	580589	411196	
2.1117.		1117	580714	411331	
2.1118.		1118	580769	411375	
2.1119.		1119	580856	411304	
2.1120.		1120	580899	411398	
2.1121.		1121	580925	411446	
2.1122.		1122	580953	411389	
2.1123.	1123	580959	411379		
2.1124.	1124	581028	411247		

2.1125.	11. zona	1125	581100	411100	
2.1126.		1126	581096	411097	
2.1127.		1127	581018	411053	
2.1128.		1128	580878	411042	
2.1129.		1129	580864	411047	
2.1130.		1130	580804	411033	
2.1131.		1131	580964	410817	
2.1132.		1132	580977	410819	
2.1133.		1133	580999	410830	
2.1134.		1134	581033	410812	
2.1135.		1135	581227	410759	
2.1136.		1136	581356	410699	
2.1137.		1137	581440	410672	
2.1138.		1138	581439	410265	
2.1139.		1139	581439	410257	
2.1140.		1140	581379	410122	
2.1141.		1141	581378	410119	
2.1142.		1142	581302	409943	
2.1143.		1143	581394	409881	
2.1144.		1144	581499	409810	
2.1145.		1145	581814	409625	
2.1146.		1146	581819	409622	
2.1147.		1147	581860	409684	
2.1148.		1148	581937	409841	
2.1149.		1149	581955	409893	
2.1150.		1150	581990	410055	
2.1151.		1151	582004	410127	
2.1152.		1152	581993	410154	
2.1153.		1153	581975	410180	
2.1154.		1154	581973	410193	
2.1155.		1155	581972	410310	
2.1156.		1156	582009	410384	
2.1157.		1157	582047	410467	
2.1158.		1158	582122	410540	
2.1159.		1159	582183	410593	
2.1160.		1160	582222	410659	
2.1161.		1161	582269	410735	
2.1162.		1162	582295	410774	
2.1163.	1163	582374	410874		
2.1164.	1164	582462	410977		
2.1165.	1165	585205	403827		
2.1166.	1166	585191	403827	1166–1167 pa ceļu	
2.1167.	1167	585024	403859		
2.1168.	1168	585013	403808		
2.1169.	1169	584985	403754		
2.1170.	1170	584882	403701		
2.1171.	1171	584834	403665		
2.1172.	1172	584797	403654		
2.1173.	1173	584746	403666		
2.1174.	1174	584725	403679		
2.1175.	1175	584473	403723		
2.1176.	1176	584466	403726		
2.1177.	1177	584466	403726		
2.1178.	1178	584372	403748		
2.1179.	1179	584297	403760		
2.1180.	1180	583969	403807		

2.1181.	11. zona	1181	583711	403784	
2.1182.		1182	583665	403741	
2.1183.		1183	583598	403804	
2.1184.		1184	583575	403777	
2.1185.		1185	583568	403616	
2.1186.		1186	583543	403566	
2.1187.		1187	583550	403520	
2.1188.		1188	583585	403316	
2.1189.		1189	583585	403316	
2.1190.		1190	583592	403205	
2.1191.		1191	583581	402949	
2.1192.		1192	583580	402945	
2.1193.		1193	583654	402876	
2.1194.		1194	583599	402823	
2.1195.		1195	583556	402799	
2.1196.		1196	583475	402753	
2.1197.		1197	583347	402690	
2.1198.		1198	583338	402704	
2.1199.		1199	583284	402768	
2.1200.		1200	583198	402855	
2.1201.		1201	583114	402924	
2.1202.		1202	583103	402924	
2.1203.		1203	583092	402916	
2.1204.		1204	583091	402906	
2.1205.		1205	583079	402900	
2.1206.		1206	583040	402925	
2.1207.		1207	583024	402920	
2.1208.		1208	582983	402958	
2.1209.		1209	582959	402987	
2.1210.		1210	582963	403011	
2.1211.		1211	582941	403027	
2.1212.		1212	582932	403041	
2.1213.		1213	582881	403075	
2.1214.		1214	582864	403075	
2.1215.		1215	582843	403065	
2.1216.		1216	582814	403061	
2.1217.	1217	582803	403052		
2.1218.	1218	582732	402972		
2.1219.	1219	582693	402919		
2.1220.	1220	582599	402986		
2.1221.	1221	582580	402996		
2.1222.	1222	582567	402991		
2.1223.	1223	582539	402956		
2.1224.	1224	582536	402944		
2.1225.	1225	582526	402942		
2.1226.	1226	582512	402930		
2.1227.	1227	582482	402948		
2.1228.	1228	582471	402946		
2.1229.	1229	582445	402918		
2.1230.	1230	582419	402913		
2.1231.	1231	582412	402908		
2.1232.	1232	582406	402887		
2.1233.	1233	582422	402879		
2.1234.	1234	582440	402863		
2.1235.	1235	582461	402853		
2.1236.	1236	582466	402843		

2.1237.	11. zona	1237	582474	402818	
2.1238.		1238	582481	402808	
2.1239.		1239	582480	402795	
2.1240.		1240	582484	402783	
2.1241.		1241	582493	402784	
2.1242.		1242	582502	402776	
2.1243.		1243	582508	402764	
2.1244.		1244	582523	402755	
2.1245.		1245	582528	402756	
2.1246.		1246	582557	402732	
2.1247.		1247	582563	402719	
2.1248.		1248	582570	402711	
2.1249.		1249	582577	402709	
2.1250.		1250	582584	402700	
2.1251.		1251	582589	402695	
2.1252.		1252	582588	402681	
2.1253.		1253	582586	402671	
2.1254.		1254	582585	402661	
2.1255.		1255	582597	402647	
2.1256.		1256	582595	402621	
2.1257.		1257	582582	402566	
2.1258.		1258	582495	402564	
2.1259.		1259	582454	402570	
2.1260.		1260	582410	402590	
2.1261.		1261	582379	402577	
2.1262.		1262	582343	402574	
2.1263.		1263	582278	402631	
2.1264.		1264	582217	402645	
2.1265.		1265	582141	402709	
2.1266.		1266	582087	402671	
2.1267.		1267	581796	402818	
2.1268.		1268	581907	402911	
2.1269.		1269	581823	402925	
2.1270.		1270	581823	402925	
2.1271.		1271	581443	402946	
2.1272.		1272	581387	402840	
2.1273.		1273	581276	402811	
2.1274.		1274	581287	402721	
2.1275.		1275	581323	402722	
2.1276.		1276	581418	402723	
2.1277.		1277	581708	402668	
2.1278.		1278	581724	402659	
2.1279.		1279	581742	402613	
2.1280.		1280	581740	402503	
2.1281.		1281	581738	402500	
2.1282.		1282	581713	402457	
2.1283.		1283	581713	402457	
2.1284.	1284	581698	402421		
2.1285.	1285	581630	402304		
2.1286.	1286	581795	402201		
2.1287.	1287	582492	401841		
2.1288.	1288	582161	400221		
2.1289.	1289	580363	399749	1289–1290 pa ceļu	
2.1290.	1290	577701	398470	1290–1291 pa ceļu	
2.1291.	1291	577614	398065	1291–1292 pa ceļu	
2.1292.	1292	578262	395701	1292–1293 pa ceļu	

2.1293.	11. zona	1293	576439	393521	1293–1294 pa ceļu	
2.1294.		1294	575326	394479	1294–1295 pa ceļu	
2.1295.		1295	574768	394679	1295–1296 pa ceļu	
2.1296.		1296	571276	393513	1296–1297 pa ceļu	
2.1297.		1297	570797	393867	1297–1298 pa ceļu	
2.1298.		1298	568793	396379	1298–1299 pa ceļu	
2.1299.		1299	569510	398707	1299–1300 pa ceļu P16	
2.1300.		1300	562403	413242	1300–1301 pa ceļu P16	
2.1301.		1301	562656	413632	1301–1302 pa ceļu P16	
2.1302.		1302	569224	407797	1302–1303 pa ceļu	
2.1303.		1303	570574	407627	1303–1304 pa ceļu	
2.1304.		1304	570999	407254	1304–1305 pa ceļu	
2.1305.		1305	572319	408522	1305–1306 pa ceļu	
2.1306.		1306	572716	411996	1306–1307 pa ceļu	
2.1307.		1307	572300	412537	1307–1308 pa ceļu	
2.1308.		1308	571406	413223	1308–1309 pa ceļu	
2.1309.		1309	569874	416936	1309–1310 pa dzelzceļu	
2.1310.		1310	574934	419528	1310–1311 pa ceļu	
2.1311.		1311	575351	418461		
2.1312.		1312	575288	418424		
2.1313.		1313	575262	418411		
2.1314.		1314	575247	418395	1314–884 pa ceļu	
2.1315.		12. zona	1315	531396	382827	
2.1316.			1316	531413	382800	
2.1317.	1317		531467	382765		
2.1318.	1318		531498	382721		
2.1319.	1319		531535	382651		
2.1320.	1320		531541	382592		
2.1321.	1321		531567	382539		
2.1322.	1322		531572	382522		
2.1323.	1323		531579	382477		
2.1324.	1324		531595	382455		
2.1325.	1325		531626	382389		
2.1326.	1326		531629	382352		
2.1327.	1327		531634	382342		
2.1328.	1328		531632	382310		
2.1329.	1329		531632	382310		
2.1330.	1330		531632	382309		
2.1331.	1331		531643	382275		
2.1332.	1332		531638	382239		
2.1333.	1333		531643	382129		
2.1334.	1334		531625	382053		
2.1335.	1335		531617	382023		
2.1336.	1336		531610	382007		
2.1337.	1337		531612	381992		
2.1338.	1338		531605	381979		
2.1339.	1339		531577	381952		
2.1340.	1340		531610	381875		
2.1341.	1341		531601	381846		
2.1342.	1342		531608	381815		
2.1343.	1343		531607	381769		
2.1344.	1344		531585	381699		
2.1345.	1345		531578	381653		
2.1346.	1346		531564	381607		
2.1347.	1347		531555	381555		
2.1348.	1348	531535	381510			

2.1349.	12. zona	1349	531519	381474	
2.1350.		1350	531524	381452	
2.1351.		1351	531589	381385	
2.1352.		1352	531628	381303	
2.1353.		1353	531636	381280	
2.1354.		1354	531676	381224	
2.1355.		1355	531729	381184	
2.1356.		1356	531749	381197	
2.1357.		1357	531766	381205	
2.1358.		1358	531809	381211	
2.1359.		1359	531828	381186	
2.1360.		1360	531835	381182	
2.1361.		1361	531844	381175	
2.1362.		1362	531851	381162	
2.1363.		1363	531860	381151	
2.1364.		1364	531867	381135	
2.1365.		1365	531878	381125	
2.1366.		1366	531890	381108	
2.1367.		1367	531896	381096	
2.1368.		1368	531904	381089	
2.1369.		1369	531912	381078	
2.1370.		1370	531917	381068	
2.1371.		1371	531924	381058	
2.1372.		1372	531937	381045	
2.1373.		1373	531941	381033	
2.1374.		1374	531954	380999	
2.1375.		1375	531958	380985	
2.1376.		1376	531963	380976	
2.1377.		1377	531966	380962	
2.1378.		1378	531971	380951	
2.1379.		1379	531973	380931	
2.1380.		1380	531986	380914	
2.1381.		1381	532042	380865	
2.1382.		1382	532063	380798	
2.1383.		1383	532066	380788	
2.1384.		1384	532081	380734	
2.1385.		1385	532084	380685	
2.1386.		1386	532081	380653	
2.1387.		1387	532071	380582	
2.1388.		1388	532059	380559	
2.1389.		1389	532061	380553	
2.1390.	1390	532072	380536		
2.1391.	1391	532113	380466		
2.1392.	1392	532133	380393		
2.1393.	1393	532114	380275		
2.1394.	1394	532090	380245		
2.1395.	1395	532066	380155		
2.1396.	1396	532072	380141		
2.1397.	1397	532077	380125		
2.1398.	1398	532089	380101		
2.1399.	1399	532117	380058		
2.1400.	1400	532130	380012		
2.1401.	1401	532135	379932		
2.1402.	1402	532140	379909		
2.1403.	1403	532144	379841		
2.1404.	1404	532145	379697		

2.1405.	12. zona	1405	532141	379636	
2.1406.		1406	532135	379603	
2.1407.		1407	532117	379550	
2.1408.		1408	532003	379327	
2.1409.		1409	531953	379355	
2.1410.		1410	531907	379374	
2.1411.		1411	531849	379150	
2.1412.		1412	531834	379128	
2.1413.		1413	531825	379025	
2.1414.		1414	531859	379005	
2.1415.		1415	531886	378977	
2.1416.		1416	532008	378921	
2.1417.		1417	532018	378908	
2.1418.		1418	532021	378896	
2.1419.		1419	532033	378884	
2.1420.		1420	532122	378843	
2.1421.		1421	532137	378830	
2.1422.		1422	532164	378827	
2.1423.		1423	532229	378763	
2.1424.		1424	532236	378706	
2.1425.		1425	532239	378702	
2.1426.		1426	532251	378695	
2.1427.		1427	532272	378695	
2.1428.		1428	532283	378684	
2.1429.		1429	532301	378674	
2.1430.		1430	532308	378661	
2.1431.		1431	532345	378626	
2.1432.		1432	532351	378618	
2.1433.		1433	532394	378599	
2.1434.		1434	532417	378568	
2.1435.		1435	532419	378544	
2.1436.		1436	532431	378530	
2.1437.		1437	532441	378506	
2.1438.		1438	532451	378488	
2.1439.		1439	532456	378472	
2.1440.		1440	532457	378469	
2.1441.		1441	532484	378453	
2.1442.		1442	532496	378429	
2.1443.	1443	532501	378427		
2.1444.	1444	532548	378370		
2.1445.	1445	532552	378362		
2.1446.	1446	532556	378360		
2.1447.	1447	532557	378359		
2.1448.	1448	532584	378365		
2.1449.	1449	532664	378339		
2.1450.	1450	532686	378326		
2.1451.	1451	532713	378323		
2.1452.	1452	532746	378332		
2.1453.	1453	532768	378340		
2.1454.	1454	532771	378343	1454–1455 pa ceļu	
2.1455.	1455	533400	377374	1455–1456 pa ceļu	
2.1456.	1456	534546	376615		
2.1457.	1457	534535	376594		
2.1458.	1458	534533	376574		
2.1459.	1459	534542	376550		
2.1460.	1460	534615	376487		

2.1461.	12. zona	1461	534620	376468		
2.1462.		1462	534625	376451		
2.1463.		1463	534633	376410		
2.1464.		1464	534638	376361		
2.1465.		1465	534694	376307		
2.1466.		1466	534713	376281		
2.1467.		1467	534721	376270		
2.1468.		1468	534737	376216		
2.1469.		1469	534746	376203		
2.1470.		1470	534756	376187		
2.1471.		1471	534763	376170		
2.1472.		1472	534769	376152		
2.1473.		1473	534774	376134		
2.1474.		1474	534777	376115		
2.1475.		1475	534777	376096		
2.1476.		1476	534777	376073		
2.1477.		1477	534777	376054	1477–1478 pa ceļu P11	
2.1478.		1478	531217	374724		
2.1479.		1479	531210	374732	1479–1480 pa ceļu	
2.1480.		1480	530723	383909	1480–1481 pa ceļu	
2.1481.		1481	531493	383785		
2.1482.		1482	531508	383745		
2.1483.		1483	531511	383742		
2.1484.		1484	531519	383725		
2.1485.		1485	531537	383677		
2.1486.		1486	531539	383643		
2.1487.		1487	531534	383624		
2.1488.		1488	531537	383586		
2.1489.		1489	531520	383497		
2.1490.		1490	531501	383473		
2.1491.		1491	531498	383464		
2.1492.		1492	531502	383444		
2.1493.		1493	531502	383404		
2.1494.		1494	531470	383293		
2.1495.		1495	531465	383274		
2.1496.		1496	531462	383248		
2.1497.		1497	531467	383224		
2.1498.		1498	531467	383209		
2.1499.		1499	531459	383177		
2.1500.		1500	531460	383141		
2.1501.		1501	531441	383059		
2.1502.		1502	531406	382974		
2.1503.		1503	531375	382923		
2.1504.		1504	531373	382883	1504–1315	
2.1505.		13. zona	1505	569147	375294	1505–1506 pa Biosfēras rezervāta robežu
2.1506.			1506	568745	375384	1506–1507 200 m attālumā paralēli Briedes upei
2.1507.			1507	573124	393536	1507–1508 pa ceļu
2.1508.			1508	573612	393645	1508–1505 200 m attālumā paralēli Briedes upei

3. Neitrālajā zonā ietilpst pilsētas un ciemi, kas atrodas Biosfēras rezervāta teritorijā, kā arī pārējā Biosfēras rezervāta teritorija ārpus ainavu aizsardzības zonas.

4. Biosfēras rezervāta ārējās robežas un ainavu aizsardzības zonas robežas robežpunktu koordinātas ir programmatūras *ESRI ArcGis ArcView* 9,3 aprēķinātās apveidfailu (*.shp) visu lūzuma punktu koordinātas Latvijas koordinātu sistēmā LKS-92 (Transversā Merkatora projekcija, mēroga koeficients — 0,9996, ass meridiāns — 24° 00' 00" A gar., FN = $-6 \cdot 10^{-6}$), kas noapaļotas līdz 1 metram. Par kartogrāfisko pamatu izmantota Valsts zemes dienesta kadastra informācija uz 2009.gadu un Latvijas Ģeotelpiskās informācijas aģentūras 2003.—2005.gada un 2007.—2008.gada ortofoto uzņēmumi mērogā 1:10 000. Shēma un robežpunktu koordinātas sastādītas bez robežpunktu uzmērīšanas dabā. Līdz precīzai robežu uzmērīšanai dabā pieļaujamas robežu novirzes no likumā aprakstītajām robežām izmantotās kartes mēroga noteiktības robežās atbilstoši dabā esošajām faktiskajām robežām.

Likums Saeimā pieņemts 2011.gada 7.aprīlī.

Valsts prezidents V.Zatlers

Rīgā 2011.gada 27. aprīlī

Publikācija "Latvijas Vēstnesī" 27.04.2011.,Nr65.

Saeima ir pieņēmusi un Valsts
prezidents izsludina šādu likumu:

221. 159L/10 Grozījumi likumā “Par zemes reformu Latvijas Republikas pilsētās”

Izdarīt likumā “Par zemes reformu Latvijas Republikas pilsētās” (Latvijas Republikas Augstākās Padomes un Valdības Ziņotājs, 1991, 49./50.nr.; 1993, 18./19.nr.; Latvijas Republikas Saeimas un Ministru Kabineta Ziņotājs, 1994, 9.nr.; 1995, 2., 24.nr.; 1996, 4., 19.nr.; 1997, 12.nr.; 1999, 11.nr.; 2001, 23.nr.; 2003, 22.nr.; 2004, 13., 22.nr.; 2005, 15.nr.; 2006, 14.nr.; 2007, 3., 14.nr.; 2008, 1., 16.nr.; 2009, 22.nr.; Latvijas Vēstnesis, 2010, 178., 206.nr.; 2011, 17.nr.) šādus grozījumus:

1. Izslēgt 22.panta otrās daļas sesto teikumu.

2. Pārejas noteikumos:

aizstāt 2.punktā vārdus un skaitļus “līdz 2011.gada 30.aprīlim” ar vārdiem un skaitļiem “līdz 2014.gada 30.aprīlim”;

izslēgt 3.punktu.

Likums stājas spēkā nākamajā dienā pēc tā izsludināšanas.

Likums Saeimā pieņemts 2011.gada 14.aprīlī.

Valsts prezidents V.Zatlers

Rīgā 2011.gada 27. aprīlī

Publikācija “Latvijas Vēstnesī” 27.04.2011.,Nr.65.

222. 160L/10 Par Nolīgumu, ar kuru otro reizi groza Partnerattiecību nolīgumu starp Āfrikas, Karību jūras reģiona un Klusā okeāna valstu grupas locekļiem, no vienas puses, un Eiropas Kopienu un tās dalībvalstīm, no otras puses, kas parakstīts Kotonu 2000.gada 23.jūnijā un pirmo reizi grozīts Luksemburgā 2005.gada 25.jūnijā

1.pants. 2010.gada 22.jūnijā Vagadugu parakstītais Nolīgums, ar kuru otro reizi groza Partnerattiecību nolīgumu starp Āfrikas, Karību jūras reģiona un Klusā okeāna valstu grupas locekļiem, no vienas puses, un Eiropas Kopienu un tās dalībvalstīm, no otras puses, kas parakstīts Kotonu 2000.gada 23.jūnijā un pirmo reizi grozīts Luksemburgā 2005.gada 25.jūnijā (turpmāk — Nolīgums), ar šo likumu tiek pieņemts un apstiprināts.

2.pants. Nolīgumā paredzēto saistību izpildi koordinē Ārlietu ministrija.

3.pants. Nolīgums stājas spēkā Partnerattiecību nolīguma starp Āfrikas, Karību jūras reģiona un Klusā okeāna valstu grupas locekļiem, no vienas puses, un Eiropas Kopienu un tās dalībvalstīm, no otras puses, kas parakstīts Kotonu 2000.gada 23.jūnijā, 93.pantā noteiktajā laikā un kārtībā, un Ārlietu ministrija par to paziņo laikrakstā "Latvijas Vēstnesis".

4.pants. Likums stājas spēkā nākamajā dienā pēc tā izsludināšanas. Līdz ar likumu izsludināms Nolīgums latviešu valodā.

Likums Saeimā pieņemts 2011.gada 7.aprīlī.

Valsts prezidents V.Zatlers

Rīgā 2011.gada 27. aprīlī

Publikācija un Nolīgums "Latvijas Vēstnesī" 27.04.2011.,Nr.65.

Saeima ir pieņēmusi un Valsts prezidents izsludina šādu likumu:

223. 161L/10 Par 2006.gada 23.februāra Konvenciju par darbu jūrniecībā

1.pants. 2006.gada 23.februāra Konvencija par darbu jūrniecībā (turpmāk — Konvencija) ar šo likumu tiek pieņemta un apstiprināta.

2.pants. Saskaņā ar Konvencijas vispārējās daļas II panta 7.punktu Ārlietu ministrija paziņo Starptautiskā nodarbinātības biroja ģenerālsekretāram par Latvijas Republikas nolēmumiem par Konvencijas vispārējās daļas II panta 3., 5. un 6.punktu.

3.pants. Satiksmes ministrija sniedz Ārlietu ministrijai Konvencijas vispārējās daļas II panta 3., 5. un 6.punktā paredzēto informāciju iesniegšanai Starptautiskā nodarbinātības biroja ģenerāldirektoram.

4.pants. Konvencijas normu izpildi Latvijā atbilstoši attiecīgās institūcijas kompetencei nodrošina Satiksmes ministrija, Labklājības ministrija, Veselības ministrija, Aizsardzības ministrija, Ārlietu ministrija un Izglītības un zinātnes ministrija.

5.pants. Konvencija stājas spēkā tās vispārējās daļas VIII pantā noteiktajā laikā un kārtībā, un Ārlietu ministrija par to paziņo laikrakstā "Latvijas Vēstnesis".

6.pants. Likums stājas spēkā nākamajā dienā pēc tā izsludināšanas. Līdz ar likumu izsludināma Konvencija angļu valodā un tās tulkojums latviešu valodā.

Likums Saeimā pieņemts 2011.gada 7.aprīlī.

Valsts prezidents V.Zatlers

Rīgā 2011.gada 27. aprīlī

Publikācija un Konvencija "Latvijas Vēstnesī" 27.04.2011.,Nr.65.

Saeima ir pieņēmusi un Valsts
prezidents izsludina šādu likumu:

224. 162L/10 Par Gaisa transporta nolīgumu starp Kanādu un Eiropas Kopienu un tās dalībvalstīm

1.pants. 2009.gada 17.decembrī Briselē parakstītais Gaisa transporta nolīgums starp Kanādu un Eiropas Kopienu un tās dalībvalstīm (turpmāk — Nolīgums) ar šo likumu tiek pieņemts un apstiprināts.

2.pants. Nolīgumā paredzēto saistību izpildi koordinē Satiksmes ministrija.

3.pants. Nolīgums stājas spēkā tā 23.pantā noteiktajā laikā un kārtībā, un Ārlietu ministrija par to paziņo laikrakstā "Latvijas Vēstnesis".

4.pants. Likums stājas spēkā nākamajā dienā pēc tā izsludināšanas. Līdz ar likumu izsludināms Nolīgums latviešu valodā.

Likums Saeimā pieņemts 2011.gada 7.aprīlī.

Valsts prezidents V.Zatlers

Rīgā 2011.gada 27. aprīlī

Publikācija un nolīgums "Latvijas Vēstnesī" 27.04.2011.,Nr.65.

Saeima ir pieņēmusi un Valsts
prezidents izsludina šādu likumu:

225. 163L/10 Par Stabilizācijas un asociācijas nolīgumu starp Eiropas Kopienām un to dalībvalstīm, no vienas puses, un Serbijas Republiku, no otras puses

1.pants. 2008.gada 29.aprīlī parakstītais Stabilizācijas un asociācijas nolīgums starp Eiropas Kopienām un to dalībvalstīm, no vienas puses, un Serbijas Republiku, no otras puses (turpmāk — Nolīgums), ar šo likumu tiek pieņemts un apstiprināts.

2.pants. Nolīgumā paredzēto saistību izpildi koordinē Ārlietu ministrija.

3.pants. Nolīgums stājas spēkā tā 138.pantā noteiktajā laikā un kārtībā, un Ārlietu ministrija par to paziņo laikrakstā “Latvijas Vēstnesis”.

4.pants. Likums stājas spēkā nākamajā dienā pēc tā izsludināšanas. Līdz ar likumu izsludināms Nolīgums latviešu valodā.

Likums Saeimā pieņemts 2011.gada 7.aprīlī.

Valsts prezidents V.Zatlers

Rīgā 2011.gada 27. aprīlī

Publikācija un nolīgums “Latvijas Vēstnesī” 27.04.2011.,Nr.65.

Saeima ir pieņēmusi un Valsts
prezidents izsludina šādu likumu:

**226. 164L/10 Par Latvijas Republikas valdības un Krievijas
Federācijas valdības vienošanos par Latvijas
Republikas vēstniecības Krievijas Federācijā un
Krievijas Federācijas vēstniecības Latvijas Republikā
izvietojšanas nosacījumiem**

1.pants. 2010.gada 20.decembrī Maskavā parakstītā Latvijas Republikas valdības un Krievijas Federācijas valdības vienošanās par Latvijas Republikas vēstniecības Krievijas Federācijā un Krievijas Federācijas vēstniecības Latvijas Republikā izvietojšanas nosacījumiem (turpmāk — Vienošanās) ar šo likumu tiek pieņemta un apstiprināta.

2.pants. Vienošanās paredzēto saistību izpildi koordinē Ārlietu ministrija.

3.pants. Vienošanās stājas spēkā tās 11.pantā noteiktajā laikā un kārtībā, un Ārlietu ministrija par to paziņo laikrakstā “Latvijas Vēstnesis”.

4.pants. Likums stājas spēkā nākamajā dienā pēc tā izsludināšanas. Līdz ar likumu izsludināma Vienošanās latviešu valodā.

Likums Saeimā pieņemts 2011.gada 14.aprīlī.

Valsts prezidents V.Zatlers

Rīgā 2011.gada 29. aprīlī

Publikācija un vienošanās “Latvijas Vēstnesī” 29.04.2011.,Nr.67.

227. 165L/10 Grozījumi likumā “Par valsts budžetu 2011.gadam”

Izdarīt likumā “Par valsts budžetu 2011.gadam” (Latvijas Vēstnesis, 2010, 206.nr.) šādus grozījumus:

1. Izteikt 1., 2. un 3.pantu šādā redakcijā:

“1.pants. Apstiprināt valsts budžetu 2011.gadam ieņēmumos 4 261 185 381 lata apmērā saskaņā ar 1. un 2.pielikumu.

2.pants. Apstiprināt valsts budžetu 2011.gadam izdevumos 4 754 794 602 latu apmērā saskaņā ar 1., 3., 4. un 5.pielikumu.

3.pants. (1) Apstiprināt mērķdotāciju apjomu pašvaldībām 215 499 265 latu apmērā, tajā skaitā:

- 1) pašvaldību pamata, vispārējās vidējās izglītības, profesionālās izglītības, speciālās izglītības iestāžu un daļējai interešu izglītības programmu un sporta skolu pedagogu darba samaksai un valsts sociālās apdrošināšanas obligātajām iemaksām 154 559 798 latu apmērā saskaņā ar 6. un 7.pielikumu;
- 2) pašvaldību speciālajām pirmsskolas iestādēm, internātskolām un sanatorijas tipa internātskolām, speciālajām internātskolām bērniem ar fiziskās un garīgās attīstības traucējumiem 48 615 467 latu apmērā saskaņā ar 8.pielikumu;
- 3) pašvaldību izglītības iestādēs piecgadīgo un sešgadīgo bērnu apmācībā nodarbināto pedagogu darba samaksai un valsts sociālās apdrošināšanas obligātajām iemaksām 12 324 000 latu apmērā saskaņā ar 9.pielikumu.

(2) Ministru kabinetam, pamatojoties uz Izglītības un zinātnes ministrijas sniegto informāciju, ir tiesības mainīt šā panta pirmās daļas 1., 2. un 3.punktā minētajos pielikumos noteikto finansējuma sadalījumu pa pašvaldībām.”

2. Izteikt 6.pantu šādā redakcijā:

“6.pants. Apstiprināt valsts budžeta ilgtermiņa saistību maksimāli pieļaujamo apjomu saskaņā ar 11.pielikumu.”

3. Izteikt 8.pantu šādā redakcijā:

“8.pants. Saskaņā ar Lauksaimniecības un lauku attīstības likumu valsts 44 000 000 latu apmērā atbild par valsts akciju sabiedrības “Lauku attīstības fonds” garantijām, kas sniegtas atbilstoši lauksaimniecības un lauku attīstības kredītu garantēšanas programmām.”

4. Izteikt 13.pantu šādā redakcijā:

“13.pants. Atļaut finanšu ministram Ministru kabineta noteiktajā kārtībā 2011.gadā dzēst valsts aizdevumus 7 596 853 latu apmērā likvidētajiem uzņēmumiem (uzņēmējsabiedrībām) vai komercsabiedrībām.”

5. Izteikt 19. un 20.pantu šādā redakcijā:

“19.pants. Šā likuma sagatavošanā izmantota iekšzemes kopprodukta prognoze 13 415 900 000 latu apmērā.

20.pants. (1) Noteikt, ka saskaņā ar likumu “Par valsts sociālo apdrošināšanu” sociālās apdrošināšanas speciālo budžetu ieņēmumu īpatsvars gada sociālās apdrošināšanas pakalpojumu finansējuma summā ir šāds: valsts pensiju speciālajā budžetā — 74,54 procenti; invaliditātes, maternitātes un slimības speciālajā budžetā — 18,23 procenti; nodarbinātības speciālajā budžetā — 6,19 procenti; darba negadījumu speciālajā budžetā — 1,04 procenti.

(2) Ministru kabinetam ir tiesības mainīt šā panta pirmajā daļā noteiktos sociālās apdrošināšanas speciālo budžetu ieņēmumu īpatsvarus, ja:

- 1) stājas spēkā normatīvie akti, kuriem ir finansiāla ietekme uz valsts sociālās apdrošināšanas speciālā budžeta izdevumiem;
- 2) gada laikā mainās pabalstu un pensiju saņēmēju skaits un pabalstu un pensiju vidējie apmēri un papildus nepieciešamos izdevumus nesedz katrā no speciālajiem budžetiem plānotais apropriācijas apmērs, — nepārsniedzot sociālās apdrošināšanas speciālajam budžetam šajā likumā noteikto apropriācijas apmēru.”

6. Izteikt 30.pantu šādā redakcijā:

“**30.pants.** Finanšu ministram ir tiesības palielināt šajā likumā noteikto apropriāciju 74.resora “Gadskārtējā valsts budžeta izpildes procesā pārdalāmais finansējums” programmā 02.00.00 “Līdzekļi neparedzētiem gadījumiem”. Apropriācijas palielinājums nedrīkst pārsniegt 0,2 procentus no šā likuma 19.pantā noteiktās iekšzemes kopprodukta prognozes apjoma, palielinājumā neieskaitot sociālās drošības tīkla stratēģijas pasākumiem nepieciešamo finansējumu. Par šīs apropriācijas palielināšanu finanšu ministrs nekavējoties informē Ministru kabinetu un Saeimu. Izdevumus minētajam mērķim atļauts veikt, ja Saeimas Budžeta un finanšu (nodokļu) komisija piecu dienu laikā no attiecīgās informācijas saņemšanas ir to izskatījusi un nav iebildusi pret apropriācijas palielinājumu.”

7. Izteikt 39.pantu šādā redakcijā:

“**39.pants.** Ar mērķi turpināt fiskālo konsolidāciju un izpildīt Māstrihtas konverģences kritērijus, kas nodrošinātu eiro ieviešanu 2014.gadā, sagatavojot 2012., 2013. un 2014.gada valsts budžetu likumprojektus (budžetu likumprojektu paketes), Ministru kabinets paredz tajos turpmāku vispārējās valdības budžeta deficīta samazināšanu un fiskālās konsolidācijas pasākumus, lai vispārējās valdības budžeta deficīts atbilstoši Eiropas Kontu sistēmas metodoloģijai 2012.gadā būtu mazāks par 3,0 procentiem no iekšzemes kopprodukta, 2013.gadā nepārsniegtu 1,9 procentus no iekšzemes kopprodukta un 2014.gadā nepārsniegtu 1,1 procentu no iekšzemes kopprodukta.”

8. Izteikt 48.pantu šādā redakcijā:

“**48.pants.** Valsts akciju sabiedrība “Latvijas Valsts meži” ieskaita valsts pamatbudžeta ieņēmumos maksājumu par valsts kapitāla izmantošanu (ieņēmumus no dividendēm) 51 693 449 latu apmērā.”

9. Izteikt 51.pantu šādā redakcijā:

“**51.pants.** Noteikt, ka valsts akciju sabiedrība “Valsts nekustamie īpašumi” 2011.gadā neieskaita valsts budžetā valsts īpašuma atsavināšanā gūtos ieņēmumus 327 586 latu apmērā, bet novirza tos nekustamā īpašuma (nekustamā īpašuma kadastra Nr.0100 009 0030) Z. A. Meierovica bulvārī 14, Rīgā, rekonstrukcijai un renovācijai, lai nodrošinātu Eiropas elektronisko sakaru regulatora grupas (BEREC) birojam telpas Latvijā, Rīgā, un atlikumu ieskaitīt valsts budžetā, ja pēc objekta nodošanas ekspluatācijā kopējās faktiskās izmaksas būs mazākas par minēto summu.”

10. Papildināt likumu ar 56. un 57.pantu šādā redakcijā:

“**56.pants.** (1) Finanšu ministrija, veicot pašvaldību finanšu izlīdzināšanas aprēķinus 2012.gadam, piemēro likuma “Par pašvaldību finanšu izlīdzināšanu” 9.panta sestajā daļā noteiktos demogrāfisko kritēriju īpatsvarus.

(2) Ministru kabinets, gatavojot likumprojektu “Par valsts budžetu 2012.gadam”, paredz tajā:

- 1) dotāciju pašvaldībām par bērniem bērnunamos un iemītņiekiem veco ļaužu pansionātos un centros, kuri ievietoti tajos līdz 1998.gada 1.janvārim. Plānojamās dotācijas apmērs nosakāms, ņemot vērā vidējos izdevumus valstī par vienu bērnu bērnunamā un iemītņieku pansionātā;
- 2) dotāciju tām pašvaldībām, kurām ir zemākie vērtētie ieņēmumi uz vienu iedzīvotāju pēc pašvaldību finanšu izlīdzināšanas.

(3) Ministru kabinets līdz 2011.gada 31.decembrim iesniedz Saeimai likumprojektu “Par pašvaldību finanšu izlīdzināšanu”.

57.pants. (1) Valsts kase nodrošina Tiesu izpildītāju likumā noteikto kontu atvēršanu zvērinātiem tiesu izpildītājiem ne vēlāk kā līdz 2011.gada 1.jūlijam.

(2) Kārtību, kādā zvērināti tiesu izpildītāji atver un lieto kontus Valsts kasē, kā arī iesniedz maksājumus un Valsts kase tos izpilda, nosaka Ministru kabinets.”

11. Izteikt 1.pielikumu šā likuma 1.pielikumā dotajā redakcijā.

12. Izteikt 2.pielikumu šā likuma 2.pielikumā dotajā redakcijā.

13. Izteikt 3.pielikumu šā likuma 3.pielikumā dotajā redakcijā.

14. Izteikt 4.pielikumu šā likuma 4.pielikumā dotajā redakcijā.

15. Izteikt 5.pielikumu šā likuma 5.pielikumā dotajā redakcijā.

16. Izteikt 6.pielikumu šā likuma 6.pielikumā dotajā redakcijā.

17. Izteikt 8.pielikumu šā likuma 7.pielikumā dotajā redakcijā.

18. Papildināt likumu ar 11.pielikumu šā likuma 8.pielikumā dotajā redakcijā.

Likums stājas spēkā nākamajā dienā pēc tā izsludināšanas.

Likums Saeimā pieņemts 2011.gada 14.aprīlī.

Valsts prezidents V.Zatlers

Rīgā 2011.gada 29.aprīlī

Publikācija “Latvijas Vēstnesī” 29.04.2011.,Nr.67.

Valsts konsolidētais budžets 2011.gadam

	Ls
KA Valsts budžeta ieņēmumi (PA + SA)	4 261 185 381
Valsts pamatbudžeta ieņēmumi (bruto)	3 058 493 890
Nodokļu ieņēmumi	1 807 238 531
Ienākuma nodokļi	254 392 000
Ieņēmumi no iedzīvotāju ienākuma nodokļa	133 092 000
Ieņēmumi no juridisko personu ienākuma nodokļa	121 300 000
Uzņēmumu ienākuma nodoklis	121 300 000
Nodokļi par pakalpojumiem un precēm	1 533 546 531
Pievienotās vērtības nodoklis	972 104 721
Akcīzes nodoklis	476 247 681
Nodokļi atsevišķām precēm un pakalpojumu veidiem	79 064 129
Vieglo automobiļu un motociklu nodoklis	3 996 000
Elektroenerģijas nodoklis	640 000
Azartspēļu nodoklis	11 539 500
Izložu nodoklis	600 000
Transportlīdzekļu ekspluatācijas nodoklis	45 288 629
Uzņēmumu vieglo transportlīdzekļu nodoklis	17 000 000
Nodokļi un maksājumi par tiesībām lietot atsevišķas preces	6 130 000
Dabas resursu nodoklis	6 130 000
Muitas nodoklis	19 300 000
Nenodokļu ieņēmumi	292 988 763
Ieņēmumi no maksas pakalpojumiem un citi pašu ieņēmumi – kopā	61 539 464
Ārvalstu finanšu palīdzība	896 727 132
PA Valsts pamatbudžeta ieņēmumi (neto)	3 058 493 890
Valsts speciālā budžeta ieņēmumi (bruto)	1 217 842 935
Nodokļu ieņēmumi	1 192 763 700
Sociālās apdrošināšanas iemaksas – kopā	1 192 763 700
Nenodokļu ieņēmumi	9 861 844
Ieņēmumi no maksas pakalpojumiem un citi pašu ieņēmumi – kopā	65 947
Transferti	15 151 444
	<i>minus transferts no valsts pamatbudžeta</i>
	15 151 444
SA Valsts speciālā budžeta ieņēmumi (neto)	1 202 691 491
KB Valsts budžeta izdevumi (KB1+KB2)	4 754 794 602
KB1 Valsts budžeta uzturēšanas izdevumi (PB1+SB1)	4 333 369 559
KB2 Valsts budžeta kapitālie izdevumi (PB2+SB2)	421 425 043
Valsts budžeta finansiālā bilance (KA-KB)	-493 609 221
Finansēšana	493 609 221
Aizņēmumi	258 719 875
Aizdevumi	-208 000 000
Naudas līdzekļi	442 889 346
Maksas pakalpojumu un citu pašu ieņēmumu naudas līdzekļu atlikumu izmaiņas palielinājums (-) vai samazinājums (+)	8 062 155
Ārvalstu finanšu palīdzības naudas līdzekļu atlikumu izmaiņas palielinājums (-) vai samazinājums (+)	21 346 586
Valsts speciālā budžeta naudas līdzekļu atlikumu izmaiņas palielinājums (-) vai samazinājums (+)	205 480 605
Naudas līdzekļu aizdevumiem atlikumu izmaiņas palielinājums (-) vai samazinājums (+)	208 000 000
Valsts pamatbudžeta izdevumi (bruto)	3 346 624 974
	<i>minus transferts valsts speciālajam budžetam</i>
	15 151 444
PB Valsts pamatbudžeta izdevumi (neto)	3 331 473 530

Valsts pamatbudžeta uzturēšanas izdevumi (bruto)		2 925 236 377
	<i>minus transferts valsts speciālajam budžetam</i>	<i>15 151 444</i>
PB1 Valsts pamatbudžeta uzturēšanas izdevumi (neto)		2 910 084 933
Valsts pamatbudžeta kapitālie izdevumi (bruto)		421 388 597
PB2 Valsts pamatbudžeta kapitālie izdevumi (neto)		421 388 597
Valsts pamatbudžeta finansiālā bilance		-288 131 084
Finansēšana		288 131 084
Aizņēmumi		258 722 343
Aizdevumi		-208 000 000
Naudas līdzekļi		237 408 741
Maksas pakalpojumu un citu pašu ieņēmumu naudas līdzekļu atlikumu izmaiņas palielinājums (-) vai samazinājums (+)		8 062 155
Ārvalstu finanšu palīdzības naudas līdzekļu atlikumu izmaiņas palielinājums (-) vai samazinājums (+)		21 346 586
Naudas līdzekļu aizdevumiem atlikumu izmaiņas palielinājums (-) vai samazinājums (+)		208 000 000
Valsts speciālā budžeta izdevumi (bruto)		1 423 321 072
SB Valsts speciālā budžeta izdevumi (neto)		1 423 321 072
Valsts speciālā budžeta uzturēšanas izdevumi (bruto)		1 423 284 626
SB1 Valsts speciālā budžeta uzturēšanas izdevumi (neto)		1 423 284 626
Valsts speciālā budžeta kapitālie izdevumi (bruto)		36 446
SB2 Valsts speciālā budžeta kapitālie izdevumi (neto)		36 446
Valsts speciālā budžeta finansiālā bilance		-205 478 137
Finansēšana		205 478 137
Aizņēmumi		-2 468
Naudas līdzekļi		205 480 605
Valsts speciālā budžeta naudas līdzekļu atlikumu izmaiņas palielinājums (-) vai samazinājums (+)		205 480 605
<i>Procentos no IKP:</i>		
Valsts budžeta ieņēmumi		31.8
Valsts budžeta izdevumi		35.4
Valsts budžeta finansiālā bilance		-3.7
IKP milj. latu		13 415.9
<i>Informatīvi:</i>		
<i>Valsts budžeta finansiālā bilance, ņemot vērā ēnu ekonomikas apkarošanas rezultātā paredzētos papildu ieņēmumus 45 000 000 latu apmērā:</i>		
Latos		-448 609 221
Procentos no IKP		-3.3

Valsts budžeta ieņēmumi
I. Valsts pamatbudžeta ieņēmumi

Ieņēmumu avots	Ls
Ieņēmumi – kopā	3 058 493 890
Nodokļu ieņēmumi	1 807 238 531
Ienākuma nodokļi	254 392 000
Ieņēmumi no iedzīvotāju ienākuma nodokļa	133 092 000
Ieņēmumi no juridisko personu ienākuma nodokļa	121 300 000
Uzņēmumu ienākuma nodoklis	121 300 000
Nodokļi par pakalpojumiem un precēm	1 533 546 531
Pievienotās vērtības nodoklis	972 104 721
Akcīzes nodoklis	476 247 681
Nodokļi atsevišķām precēm un pakalpojumu veidiem	79 064 129
Vieglo automobiļu un motociklu nodoklis	3 996 000
Elektroenerģijas nodoklis	640 000
Azartspēļu nodoklis	11 539 500
Izložu nodoklis	600 000
Transportlīdzekļu ekspluatācijas nodoklis	45 288 629
Uzņēmumu vieglo transportlīdzekļu nodoklis	17 000 000
Nodokļi un maksājumi par tiesībām lietot atsevišķas preces	6 130 000
Dabas resursu nodoklis	6 130 000
Muitas nodoklis	19 300 000
Nenodokļu ieņēmumi	292 988 763
Ieņēmumi no uzņēmējdarbības un īpašuma	198 509 474
Ieņēmumi no Latvijas Bankas maksājuma	3 570 000
Ieņēmumi no dividendēm (ieņēmumi no valsts (pašvaldību) kapitāla izmantošanas)	129 193 449
Procentu ieņēmumi	36 123 727
Procentu ieņēmumi par aizdevumiem nacionālajā valūtā	12 292 416
Procentu ieņēmumi par aizdevumiem ārvalstu valūtā	8 731 311
Procentu ieņēmumi par depozītiem, kontu atlikumiem un valsts parāda vērtspapīriem	15 100 000
Ieņēmumi un ieņēmumu zaudējumi no atvasināto finanšu instrumentu rezultāta	3 091 447
Ieņēmumi no valstij piederošo siltumnīcefekta gāzu emisijas vienību tirdzniecības	26 530 851
Valsts (pašvaldību) nodevas un kancelejas nodevas	64 993 347
Valsts nodevas par valsts sniegto nodrošinājumu un juridiskajiem un citiem pakalpojumiem	45 787 750
Valsts nodevas par speciālu atļauju (licenču) izsniegšanu un profesionālās kvalifikācijas atbilstības dokumentu reģistrāciju	6 102 139
Speciāliem mērķiem paredzētās valsts nodevas	13 007 658
Izložu un azartspēļu nodeva	1 465 000
Uzņēmējdarbības riska valsts nodeva	124 130
Numerācijas lietošanas tiesību ikgadēja valsts nodeva	647 600
Pārējās speciāliem mērķiem paredzētās valsts nodevas	3 308 000
Finanšu stabilitātes nodeva	3 018 000
Speciāliem mērķiem paredzētās valsts nodevas, kas nav uzskaitītas koda 9.3.9.0.citos	290 000
apakškodos	
Valsts nodeva par naftas produktu drošības rezervju uzturēšanu	7 462 928
Pārējās nodevas	95 800
Naudas sodi un sankcijas	12 197 500
Pārējie nenodokļu ieņēmumi – kopā	17 288 442
Ieņēmumi no maksas pakalpojumiem un citi pašu ieņēmumi – kopā	61 539 464
Ārvalstu finanšu palīdzība	896 727 132

**Valsts pamatbudžetā iemaksājamās valsts nodevas un citi maksājumi
no valsts institūciju sniegtajiem pakalpojumiem un veiktās darbības**

Ieņēmumu avots	Ls
Ieņēmumi valsts pamatbudžetā – kopā	46 875 479
Ārlietu ministrija	3 380 000
Nodeva par konsulāro amatpersonu sniegtajiem pakalpojumiem	3 300 000
Nodeva par speciālu atļauju (licenču) izsniegšanu stratēģiskas nozīmes preču darījumiem	80 000
Ekonomikas ministrija	9 233 278
Pārējās valsts nodevas par speciālu atļauju (licenču) izsniegšanu vai profesionālās kvalifikācijas atbilstības dokumentu reģistrāciju	1 770 350
Valsts nodeva par naftas produktu drošības rezervju uzturēšanu	7 462 928
Finanšu ministrija	1 634 500
Nodeva par azartspēļu iekārtu marķēšanu	484 500
Preču un pakalpojumu loteriju organizēšanas nodeva	200 000
Iemaksas no pārbaudēs atklātām slēpto un samazināto ienākumu summām	950 000
Iekšlietu ministrija	11 217 536
Nodeva par visu veidu šaujamo ierociņu un speciālo līdzekļu atļauju izsniegšanu un to termiņa pagarināšanu, kā arī iekšējās drošības dienesta reģistrāciju	300 000
Nodeva par pasu izsniegšanu	2 416 125
Nodeva par personas apliecību izsniegšanu	997 500
Nodeva par informācijas sniegšanu no ledzīvotāju reģistra	518 271
Nodeva par vīzas vai uzturēšanās atļaujas pieprasīšanai nepieciešamo dokumentu izskatīšanu un ar to saistītajiem pakalpojumiem	1 321 520
Nodeva par naturalizācijas iesniegumu iesniegšanu	29 220
Nodeva par atteikšanās no Latvijas pilsonības un pilsonības atjaunošanas dokumentēšanu	2 700
Valsts nodeva par informācijas sniegšanu no Sodurēģistra	54 700
Nodeva par apsardzes darbības kvalifikācijas pārbaudījumu kārtošānu un apsardzes sertifikāta izsniegšanu	60 000
Naudas sodi, ko uzliek Valsts policija	115 000
Naudas sodi, ko uzliek Valsts robezsardze	215 000
Naudas sodi, ko uzliek Valsts policija par pārkāpumiem ceļu satiksmē, kas fiksēti ar Valsts policijai piederošajiem tehniskajiem līdzekļiem	400 000
Pārējie naudas sodi, ko uzliek Valsts policija par pārkāpumiem ceļu satiksmē	4 600 000
Naudas sodi, ko uzliek Pilsonības un migrācijas lietu pārvalde	187 500
Izglītības un zinātnes ministrija	45 000
Nodeva par valsts valodas prasmes atestāciju profesionālo un amata pienākumu veikšanai	45 000
Zemkopības ministrija	1 741 898
Citas nodevas par juridiskajiem un citiem pakalpojumiem	313 498
Nodeva par dokumentu izsniegšanu, kas attiecas uz medību saimniecības izmantošanu, mednieku un medību vadītāju eksāmeni, medijamo dzīvnieku nodarīto zaudējumu aprēķinu un medību trofeju izvešanu no Latvijas	346 400
Naudas sodi par zivju resursiem nodarītajiem zaudējumiem	60 000
Naudas sodi par meža resursiem nodarītajiem kaitējumiem	32 000
Ieņēmumi no konfiscēto zvejas rīku, zvejas līdzekļu un zivju realizācijas	500
Ieņēmumi no ūdenstilpju un zvejas tiesību nomas un zvejas tiesību rūpnieciskas izmantošanas (licences)	250 000
Ieņēmumi no ūdenstilpju un zvejas tiesību nomas un zvejas tiesību nerūpnieciskas izmantošanas (makšķerēšanas kartes)	320 000
Ieņēmumi no zaudējumu atlīdzības par meža resursiem nodarītiem kaitējumiem	400 000
Ieņēmumi no zaudējumu atlīdzības par zivju resursiem nodarītiem zaudējumiem	19 500
Satiksmes ministrija	807 600
Pārējās valsts nodevas par speciālu atļauju (licenču) izsniegšanu vai profesionālās kvalifikācijas atbilstības dokumentu reģistrāciju	160 000
Numerācijas lietošanas tiesību ikgadēja valsts nodeva	647 600
Labklājības ministrija	2 807
Citas nodevas par juridiskajiem un citiem pakalpojumiem	2 807
Tieslietu ministrija	18 369 909
Kancelejas nodeva tiesu iestādē	80 000
Nodeva par darbību veikšanu tiesu iestādēs	10 940 189

Nodeva par izpildu dokumentu iesniegšanu	160 000
Nodeva par darbību veikšanu administratīvajā tiesā	80 000
Nodeva par darbību veikšanu Uzņēmumu reģistrā	1 868 090
Nodeva par personas datu apstrādes sistēmas reģistrēšanu vai Fizisko personu datu aizsardzības likumā noteikto reģistrējamo izmaiņu izdarīšanu	12 000
Kancelejas nodeva par zemesgrāmatas veiktajām darbībām attiecībā uz mantojumu un dāvinājumu	297 050
Kancelejas nodeva par zemesgrāmatas veiktajām darbībām, kas iekasēta no fiziskām personām, izņemot mantojumus un dāvinājumus	1 225 450
Kancelejas nodeva par zemesgrāmatas veiktajām darbībām, kas iekasēta no juridiskām personām, izņemot mantojumus un dāvinājumus	557 500
Nodeva par rūpnieciskā īpašuma aizsardzību	1 160 000
Nodeva par kadastra izziņas sagatavošanu un izsniegšanu	330 000
Uzņēmējdarbības riska valsts nodeva	124 130
Naudas sodi, ko uzliek tiesu iestādes	1 500 000
Naudas sodi, ko uzliek Datu valsts inspekcija	10 500
Naudas sodi, ko uzliek Valsts valodas centrs	25 000
Vides aizsardzības un reģionālās attīstības ministrija	423 389
Valsts nodeva par atkritumu savākšanas, pārvadāšanas, pārkraušanas, šķirošanas un uzglabāšanas atļauju	54 000
Valsts nodeva par atļauju A un B kategorijas piesārņojošai darbībai	178 630
Valsts nodeva par paredzētās darbības ietekmes uz vidi sākotnējo izvērtējumu	120 558
Valsts nodeva par būvprojektēšanai nepieciešamo tehnisko un īpašo noteikumu saņemšanu valsts un pašvaldību institūcijās	22 231
Valsts nodeva par zemes dziļi izmantošanas licenci, bieži sastopamo derīgo izraktenju ieguves atļauju un atradnes pasi	28 000
Valsts nodeva par speciālās atļaujas (licences) vai atļaujas izsniegšanu darbībām ar jonizējošā starojuma avotiem	11 000
Pārējās nodevas, kas iemaksātas valsts budžetā	8 970
Kultūras ministrija	2 000
Nodeva par filmu producenta reģistrāciju	2 000
Veselības ministrija	5 012
Citas nodevas par juridiskajiem un citiem pakalpojumiem	5 012
Radio un televīzija	12 550
Valsts nodeva par apraides atļaujas izsniegšanu, retranslācijas atļaujas izsniegšanu un tāda pakalpojumu sniedzēja reģistrāciju, kurš sniedz elektronisko plašsaziņas līdzekļu pakalpojumus pēc pieprasījuma	12 550

II. Valsts speciālā budžeta ieņēmumi

Ieņēmumu avots	Ls
Ieņēmumi – kopā	1 217 842 935
Nodokļu ieņēmumi	1 192 763 700
Sociālās apdrošināšanas iemaksas – kopā	1 192 763 700
Nenodokļu ieņēmumi	9 861 844
Ieņēmumi no maksas pakalpojumiem un citi pašu ieņēmumi – kopā	65 947
Transferti	15 151 444
<i>Informatīvi</i>	
Sociālās apdrošināšanas iemaksas – kopā	
<i>Ieņēmumi – kopā</i>	1 256 800 000
<i>tajā skaitā</i>	
Valsts sociālās apdrošināšanas speciālajā budžetā	1 192 763 700
Valsts fondēto pensiju shēmā	64 036 300
Uzņēmējdarbības riska valsts nodeva	
<i>Ieņēmumi – kopā</i>	2 654 376
<i>tajā skaitā</i>	
Valsts pamatbudžeta nenodokļu ieņēmumos iemaksājamā uzņēmējdarbības riska valsts nodeva	124 130
Tieslietu ministrijas apakšprogrammā "Darbinieku prasījumu garantiju fonds" un "Maksātnespējas procesa izmaksas" maksas pakalpojumus un citos pašu ieņēmumos iemaksājamā daļa	2 530 246

Valsts pamatbudžeta un valsts speciālā budžeta kopsavilkums

	Ls
Valsts pamatbudžets	
Ieņēmumi – kopā	3 058 493 890
Resursi izdevumu segšanai	3 318 612 407
Ieņēmumi no maksas pakalpojumiem un citi pašu ieņēmumi – kopā	61 539 464
Ārvalstu finanšu palīdzība iestādes ieņēmumos	68 559 081
Dotācija no vispārējiem ieņēmumiem	3 188 513 862
Vispārējā kārtībā sadalāmā dotācija no vispārējiem ieņēmumiem	3 188 513 862
Izdevumi – kopā	3 346 624 974
Uzturēšanas izdevumi	2 925 236 377
Kārtējie izdevumi	867 095 206
Atlīdzība	481 233 276
Atalgojums	365 379 050
Preces un pakalpojumi	385 861 930
Procentu izdevumi	223 749 944
Subsīdijas, dotācijas un sociālie pabalsti	1 155 026 712
Subsīdijas un dotācijas	1 027 101 272
Sociālie pabalsti	127 925 440
Kārtējie maksājumi Eiropas Kopienas budžetā un starptautiskā sadarbība	153 995 235
Kārtējie maksājumi Eiropas Kopienas budžetā	131 015 420
Starptautiskā sadarbība	22 979 815
Uzturēšanas izdevumu transferti	525 369 280
Valsts budžeta uzturēšanas izdevumu transferti	15 151 444
Valsts budžeta uzturēšanas izdevumu transferti no valsts pamatbudžeta uz valsts speciālo budžetu	15 151 444
Valsts budžeta mērķdotācijas uzturēšanas izdevumiem pašvaldībām	271 156 092
Valsts budžeta dotācijas un citi transferti pašvaldībām un no valsts budžeta daļēji finansētajām atvasinātajām publiskajām personām (izņemot pašvaldības)	239 061 744
Kapitālie izdevumi	421 388 597
Pamatkapitāla veidošana	324 696 266
Valsts budžeta un pašvaldību budžetu transferti un mērķdotācijas kapitālajiem izdevumiem	96 692 331
Valsts budžeta kapitālo izdevumu transferti	40 778 752
Valsts budžeta kapitālo izdevumu transferti no valsts pamatbudžeta uz pašvaldības pamatbudžetu	40 778 752
Valsts budžeta mērķdotācija kapitālajiem izdevumiem pašvaldībām	55 913 579
Finansiālā bilance	-288 131 084
Finansēšana	288 131 084
Aizņēmumi	258 722 343
Aizdevumi	-208 000 000
Naudas līdzekļi	237 408 741
Maksas pakalpojumu un citu pašu ieņēmumu naudas līdzekļu atlikumu izmaiņas palielinājums (-) vai samazinājums (+)	8 062 155
Ārvalstu finanšu palīdzības naudas līdzekļu atlikumu izmaiņas palielinājums (-) vai samazinājums (+)	21 346 586
Naudas līdzekļu aizdevumiem atlikumu izmaiņas palielinājums (-) vai samazinājums (+)	208 000 000
I. Valsts pamatfunkciju īstenošana	
Resursi izdevumu segšanai	2 213 995 460
Ieņēmumi no maksas pakalpojumiem un citi pašu ieņēmumi – kopā	61 515 960
Dotācija no vispārējiem ieņēmumiem	2 152 479 500
Vispārējā kārtībā sadalāmā dotācija no vispārējiem ieņēmumiem	2 152 479 500
Izdevumi – kopā	2 220 661 441

Uzturēšanas izdevumi	2 143 582 904
Kārtējie izdevumi	760 058 639
Atlīdzība	454 930 460
Atalgojums	344 310 674
Preces un pakalpojumi	305 128 179
Procentu izdevumi	223 749 750
Subsidijas, dotācijas un sociālie pabalsti	621 081 207
Subsidijas un dotācijas	501 438 282
Sociālie pabalsti	119 642 925
Kārtējie maksājumi Eiropas Kopienas budžetā un starptautiskā sadarbība	142 196 197
Kārtējie maksājumi Eiropas Kopienas budžetā	130 000 000
Starptautiskā sadarbība	12 196 197
Uzturēšanas izdevumu transferti	396 497 111
Valsts budžeta uzturēšanas izdevumu transferti	15 151 444
Valsts budžeta uzturēšanas izdevumu transferti no valsts pamatbudžeta uz valsts speciālo budžetu	15 151 444
Valsts budžeta mērķdotācijas uzturēšanas izdevumiem pašvaldībām	253 368 766
Valsts budžeta dotācijas un citi transferti pašvaldībām un no valsts budžeta daļēji finansētajām atvasinātajām publiskajām personām (izņemot pašvaldības)	127 976 901
Kapitālie izdevumi	77 078 537
Pamatkapitāla veidošana	76 430 751
Valsts budžeta un pašvaldību budžetu transferti un mērķdotācijas kapitālajiem izdevumiem	647 786
Valsts budžeta kapitālo izdevumu transferti	647 786
Valsts budžeta kapitālo izdevumu transferti no valsts pamatbudžeta uz pašvaldības pamatbudžetu	647 786
Finansiālā bilance	-6 665 981
Finansēšana	6 665 981
Aizņēmumi	-1 396 174
Aizdevumi	-208 000 000
Naudas līdzekļi	216 062 155
Maksas pakalpojumu un citu pašu ieņēmumu naudas līdzekļu atlikumu izmaiņas palielinājums (-) vai samazinājums (+)	8 062 155
Naudas līdzekļu aizdevumiem atlikumu izmaiņas palielinājums (-) vai samazinājums (+)	208 000 000

II. ES politiku instrumentu un pārējās ārvalstu finanšu palīdzības līdzfinansēto projektu un pasākumu īstenošana

Resursi izdevumu segšanai	1 104 616 947
Ieņēmumi no maksas pakalpojumiem un citi pašu ieņēmumi – kopā	23 504
Ārvalstu finanšu palīdzība iestādes ieņēmumos	68 559 081
Dotācija no vispārējiem ieņēmumiem	1 036 034 362
Vispārējā kārtībā sadalāmā dotācija no vispārējiem ieņēmumiem	1 036 034 362
Izdevumi – kopā	1 125 963 533
Uzturēšanas izdevumi	781 653 473
Kārtējie izdevumi	107 036 567
Atlīdzība	26 302 816
Atalgojums	21 068 376
Preces un pakalpojumi	80 733 751
Procentu izdevumi	194
Subsidijas, dotācijas un sociālie pabalsti	533 945 505
Subsidijas un dotācijas	525 662 990
Sociālie pabalsti	8 282 515
Kārtējie maksājumi Eiropas Kopienas budžetā un starptautiskā sadarbība	11 799 038
Kārtējie maksājumi Eiropas Kopienas budžetā	1 015 420
Starptautiskā sadarbība	10 783 618
Uzturēšanas izdevumu transferti	128 872 169
Valsts budžeta mērķdotācijas uzturēšanas izdevumiem pašvaldībām	17 787 326
Valsts budžeta dotācijas un citi transferti pašvaldībām un no valsts budžeta daļēji finansētajām atvasinātajām publiskajām personām (izņemot pašvaldības)	111 084 843

Kapitālie izdevumi	344 310 060
Pamatkapitāla veidošana	248 265 515
Valsts budžeta un pašvaldību budžetu transferti un mērķdotācijas kapitālajiem izdevumiem	96 044 545
Valsts budžeta kapitālo izdevumu transferti	40 130 966
Valsts budžeta kapitālo izdevumu transferti no valsts pamatbudžeta uz pašvaldības pamatbudžetu	40 130 966
Valsts budžeta mērķdotācija kapitālajiem izdevumiem pašvaldībām	55 913 579
Finansiālā bilance	-21 346 586
Finansēšana	21 346 586
Naudas līdzekļi	21 346 586
Ārvalstu finanšu palīdzības naudas līdzekļu atlikumu izmaiņas palielinājums (-) vai samazinājums (+)	21 346 586

Valsts speciālais budžets

Ieņēmumi – kopā	1 217 842 935
Nodokļu ieņēmumi	1 192 763 700
Sociālās apdrošināšanas iemaksas – kopā	1 192 763 700
Nenodokļu ieņēmumi	9 861 844
Ieņēmumi no maksas pakalpojumiem un citi pašu ieņēmumi – kopā	65 947
Transferti	15 151 444
Izdevumi – kopā	1 423 321 072
Uzturēšanas izdevumi	1 423 284 626
Kārtējie izdevumi	8 904 706
Atlīdzība	6 405 895
Atalgojums	5 166 101
Preces un pakalpojumi	2 498 811
Procentu izdevumi	69
Subsīdijas, dotācijas un sociālie pabalsti	1 413 891 744
Subsīdijas un dotācijas	6 638 154
Sociālie pabalsti	1 407 253 590
Kārtējie maksājumi Eiropas Kopienas budžetā un starptautiskā sadarbība	11 261
Starptautiskā sadarbība	11 261
Uzturēšanas izdevumu transferti	476 846
Valsts budžeta mērķdotācijas uzturēšanas izdevumiem pašvaldībām	411 000
Valsts budžeta dotācijas un citi transferti pašvaldībām un no valsts budžeta daļēji finansētajām atvasinātajām publiskajām personām (izņemot pašvaldības)	65 846
Kapitālie izdevumi	36 446
Pamatkapitāla veidošana	36 446
Finansiālā bilance	-205 478 137
Finansēšana	205 478 137
Aizņēmumi	-2 468
Saņemto aizņēmumu atmaksa	-2 468
Naudas līdzekļi	205 480 605
Valsts speciālā budžeta naudas līdzekļu atlikumu izmaiņas palielinājums (-) vai samazinājums (+)	205 480 605

I. Valsts pamatfunkciju īstenošana

Ieņēmumi – kopā	1 217 842 935
Nodokļu ieņēmumi	1 192 763 700
Sociālās apdrošināšanas iemaksas – kopā	1 192 763 700
Nenodokļu ieņēmumi	9 861 844
Ieņēmumi no maksas pakalpojumiem un citi pašu ieņēmumi – kopā	65 947
Transferti	15 151 444
Izdevumi – kopā	1 423 321 072
Uzturēšanas izdevumi	1 423 284 626
Kārtējie izdevumi	8 904 706
Atlīdzība	6 405 895
Atalgojums	5 166 101
Preces un pakalpojumi	2 498 811

Procentu izdevumi	69
Subsidijas, dotācijas un sociālie pabalsti	1 413 891 744
Subsidijas un dotācijas	6 638 154
Sociālie pabalsti	1 407 253 590
Kārtējie maksājumi Eiropas Kopienas budžetā un starptautiskā sadarbība	11 261
Starptautiskā sadarbība	11 261
Uzturēšanas izdevumu transferti	476 846
Valsts budžeta mērķdotācijas uzturēšanas izdevumiem pašvaldībām	411 000
Valsts budžeta dotācijas un citi transferti pašvaldībām un no valsts budžeta daļēji finansētajām atvasinātajām publiskajām personām (izņemot pašvaldības)	65 846
Kapitālie izdevumi	36 446
Pamatkapitāla veidošana	36 446
Finansiālā bilance	-205 478 137
Finansēšana	205 478 137
Aizņēmumi	-2 468
Saņemto aizņēmumu atmaksa	-2 468
Naudas līdzekļi	205 480 605
Valsts speciālā budžeta naudas līdzekļu atlikumu izmaiņas palielinājums (-) vai samazinājums (+)	205 480 605

01.Valsts prezidenta kanceleja

Valsts pamatbudžets

Resursi izdevumu segšanai	2 293 732
Dotācija no vispārējiem ieņēmumiem	2 293 732
Vispārējā kārtībā sadalāmā dotācija no vispārējiem ieņēmumiem	2 293 732
Izdevumi – kopā	2 293 732
Uzturēšanas izdevumi	2 275 612
Kārtējie izdevumi	2 239 612
Atlīdzība	924 316
Atalgojums	741 536
Preces un pakalpojumi	1 315 296
Subsidijas, dotācijas un sociālie pabalsti	36 000
Sociālie pabalsti	36 000
Kapitālie izdevumi	18 120
Pamatkapitāla veidošana	18 120

I. Valsts pamatfunkciju īstenošana

Resursi izdevumu segšanai	2 293 732
Dotācija no vispārējiem ieņēmumiem	2 293 732
Vispārējā kārtībā sadalāmā dotācija no vispārējiem ieņēmumiem	2 293 732
Izdevumi – kopā	2 293 732
Uzturēšanas izdevumi	2 275 612
Kārtējie izdevumi	2 239 612
Atlīdzība	924 316
Atalgojums	741 536
Preces un pakalpojumi	1 315 296
Subsidijas, dotācijas un sociālie pabalsti	36 000
Sociālie pabalsti	36 000
Kapitālie izdevumi	18 120
Pamatkapitāla veidošana	18 120

02.Saeima

Valsts pamatbudžets

Resursi izdevumu segšanai	11 469 402
Ieņēmumi no maksas pakalpojumiem un citi pašu ieņēmumi – kopā	290 000
Dotācija no vispārējiem ieņēmumiem	11 179 402
Vispārējā kārtībā sadalāmā dotācija no vispārējiem ieņēmumiem	11 179 402

Izdevumi – kopā	11 469 402
Uzturēšanas izdevumi	11 240 012
Kārtējie izdevumi	11 131 349
Atlīdzība	9 021 679
Atalgojums	6 922 541
Preces un pakalpojumi	2 109 670
Kārtējie maksājumi Eiropas Kopienas budžetā un starptautiskā sadarbība	108 663
Starptautiskā sadarbība	108 663
Kapitālie izdevumi	229 390
Pamatkapitāla veidošana	229 390

I. Valsts pamatfunkciju īstenošana

Resursi izdevumu segšanai	11 469 402
Ieņēmumi no maksas pakalpojumiem un citi pašu ieņēmumi – kopā	290 000
Dotācija no vispārējiem ieņēmumiem	11 179 402
Vispārējā kārtībā sadalāmā dotācija no vispārējiem ieņēmumiem	11 179 402
Izdevumi – kopā	11 469 402
Uzturēšanas izdevumi	11 240 012
Kārtējie izdevumi	11 131 349
Atlīdzība	9 021 679
Atalgojums	6 922 541
Preces un pakalpojumi	2 109 670
Kārtējie maksājumi Eiropas Kopienas budžetā un starptautiskā sadarbība	108 663
Starptautiskā sadarbība	108 663
Kapitālie izdevumi	229 390
Pamatkapitāla veidošana	229 390

03. Ministru kabinets
Valsts pamatbudžets

Resursi izdevumu segšanai	4 717 971
Ieņēmumi no maksas pakalpojumiem un citi pašu ieņēmumi – kopā	101 975
Dotācija no vispārējiem ieņēmumiem	4 615 996
Vispārējā kārtībā sadalāmā dotācija no vispārējiem ieņēmumiem	4 615 996
Izdevumi – kopā	4 724 238
Uzturēšanas izdevumi	4 649 458
Kārtējie izdevumi	4 624 282
Atlīdzība	1 996 334
Atalgojums	1 593 196
Preces un pakalpojumi	2 627 948
Subsīdijas, dotācijas un sociālie pabalsti	25 000
Sociālie pabalsti	25 000
Kārtējie maksājumi Eiropas Kopienas budžetā un starptautiskā sadarbība	176
Starptautiskā sadarbība	176
Kapitālie izdevumi	74 780
Pamatkapitāla veidošana	74 780
Finansiālā bilance	-6 267
Finansēšana	6 267
Naudas līdzekļi	6 267
Maksas pakalpojumu un citu pašu ieņēmumu naudas līdzekļu atlikumu izmaiņas palielinājums (-) vai samazinājums (+)	6 267

I. Valsts pamatfunkciju īstenošana

Resursi izdevumu segšanai	2 412 370
Ieņēmumi no maksas pakalpojumiem un citi pašu ieņēmumi – kopā	101 975
Dotācija no vispārējiem ieņēmumiem	2 310 395
Vispārējā kārtībā sadalāmā dotācija no vispārējiem ieņēmumiem	2 310 395

Izdevumi – kopā	2 418 637
Uzturēšanas izdevumi	2 371 187
Kārtējie izdevumi	2 346 011
Atlīdzība	1 819 401
Atalgojums	1 463 196
Preces un pakalpojumi	526 610
Subsidijas, dotācijas un sociālie pabalsti	25 000
Sociālie pabalsti	25 000
Kārtējie maksājumi Eiropas Kopienas budžetā un starptautiskā sadarbība	176
Starptautiskā sadarbība	176
Kapitālie izdevumi	47 450
Pamatkapitāla veidošana	47 450
Finansiālā bilance	-6 267
Finansēšana	6 267
Naudas līdzekļi	6 267
Maksas pakalpojumu un citu pašu ieņēmumu naudas līdzekļu atlikumu izmaiņas palielinājums (-) vai samazinājums (+)	6 267

II. ES politiku instrumentu un pārējās ārvalstu finanšu palīdzības līdzfinansēto projektu un pasākumu īstenošana

Resursi izdevumu segšanai	2 305 601
Dotācija no vispārējiem ieņēmumiem	2 305 601
Vispārējā kārtībā sadalāmā dotācija no vispārējiem ieņēmumiem	2 305 601
Izdevumi – kopā	2 305 601
Uzturēšanas izdevumi	2 278 271
Kārtējie izdevumi	2 278 271
Atlīdzība	176 933
Atalgojums	130 000
Preces un pakalpojumi	2 101 338
Kapitālie izdevumi	27 330
Pamatkapitāla veidošana	27 330

04. Korupcijas novēršanas un apkarošanas birojs

Valsts pamatbudžets

Resursi izdevumu segšanai	2 366 771
Dotācija no vispārējiem ieņēmumiem	2 366 771
Vispārējā kārtībā sadalāmā dotācija no vispārējiem ieņēmumiem	2 366 771
Izdevumi – kopā	2 366 771
Uzturēšanas izdevumi	2 298 671
Kārtējie izdevumi	2 292 371
Atlīdzība	1 926 332
Atalgojums	1 480 650
Preces un pakalpojumi	366 039
Kārtējie maksājumi Eiropas Kopienas budžetā un starptautiskā sadarbība	6 300
Starptautiskā sadarbība	6 300
Kapitālie izdevumi	68 100
Pamatkapitāla veidošana	68 100

I. Valsts pamatfunkciju īstenošana

Resursi izdevumu segšanai	2 366 771
Dotācija no vispārējiem ieņēmumiem	2 366 771
Vispārējā kārtībā sadalāmā dotācija no vispārējiem ieņēmumiem	2 366 771
Izdevumi – kopā	2 366 771
Uzturēšanas izdevumi	2 298 671
Kārtējie izdevumi	2 292 371
Atlīdzība	1 926 332

Atalgojums	1 480 650
Preces un pakalpojumi	366 039
Kārtējie maksājumi Eiropas Kopienas budžetā un starptautiskā sadarbība	6 300
Starptautiskā sadarbība	6 300
Kapitālie izdevumi	68 100
Pamatkapitāla veidošana	68 100

05. Tiesībsarga birojs

Valsts pamatbudžets

Resursi izdevumu segšanai	581 149
ieņēmumi no maksas pakalpojumiem un citi pašu ieņēmumi – kopā	22 200
Dotācija no vispārējiem ieņēmumiem	558 949
Vispārējā kārtībā sadalāmā dotācija no vispārējiem ieņēmumiem	558 949
Izdevumi – kopā	581 149
Uzturēšanas izdevumi	579 794
Kārtējie izdevumi	578 418
Atlīdzība	447 060
Atalgojums	358 659
Preces un pakalpojumi	131 358
Kārtējie maksājumi Eiropas Kopienas budžetā un starptautiskā sadarbība	1 376
Starptautiskā sadarbība	1 376
Kapitālie izdevumi	1 355
Pamatkapitāla veidošana	1 355

I. Valsts pamatfunkciju īstenošana

Resursi izdevumu segšanai	581 149
ieņēmumi no maksas pakalpojumiem un citi pašu ieņēmumi – kopā	22 200
Dotācija no vispārējiem ieņēmumiem	558 949
Vispārējā kārtībā sadalāmā dotācija no vispārējiem ieņēmumiem	558 949
Izdevumi – kopā	581 149
Uzturēšanas izdevumi	579 794
Kārtējie izdevumi	578 418
Atlīdzība	447 060
Atalgojums	358 659
Preces un pakalpojumi	131 358
Kārtējie maksājumi Eiropas Kopienas budžetā un starptautiskā sadarbība	1 376
Starptautiskā sadarbība	1 376
Kapitālie izdevumi	1 355
Pamatkapitāla veidošana	1 355

08. Sabiedrības integrācijas fonds

Valsts pamatbudžets

Resursi izdevumu segšanai	3 231 634
Ārvalstu finanšu palīdzība iestādes ieņēmumos	104
Dotācija no vispārējiem ieņēmumiem	3 231 530
Vispārējā kārtībā sadalāmā dotācija no vispārējiem ieņēmumiem	2 283 635
Dotācija no vispārējiem ieņēmumiem atmaksām valsts pamatbudžetā	947 895
Izdevumi – kopā	3 286 693
Uzturēšanas izdevumi	3 286 193
Kārtējie izdevumi	667 260
Atlīdzība	529 148
Atalgojums	425 196
Preces un pakalpojumi	138 112
Subsīdijas, dotācijas un sociālie pabalsti	1 488 220
Subsīdijas un dotācijas	1 488 220
Uzturēšanas izdevumu transferti	1 130 713

Valsts budžeta mērķdotācijas uzturēšanas izdevumiem pašvaldībām	182 818
Uzturēšanas izdevumu atmaksa valsts budžetam	947 895
Atmaksa valsts pamatbudžetā par veiktajiem uzturēšanas izdevumiem Eiropas Savienības fondu līdzfinansētajos projektos	947 895
Kapitālie izdevumi	500
Pamatkapitāla veidošana	500
Finansiālā bilance	-55 059
Finansēšana	55 059
Naudas līdzekļi	55 059
Ārvalstu finanšu palīdzības naudas līdzekļu atlikumu izmaiņas palielinājums (-) vai samazinājums (+)	55 059

I. Valsts pamatfunkciju īstenošana

Resursi izdevumu segšanai	283 790
Dotācija no vispārējiem ieņēmumiem	283 790
Vispārējā kārtībā sadalāmā dotācija no vispārējiem ieņēmumiem	283 790
Izdevumi – kopā	283 790
Uzturēšanas izdevumi	283 290
Kārtējie izdevumi	261 290
Atlīdzība	234 590
Atalgojums	189 706
Preces un pakalpojumi	26 700
Subsidijas, dotācijas un sociālie pabalsti	22 000
Subsidijas un dotācijas	22 000
Kapitālie izdevumi	500
Pamatkapitāla veidošana	500

II. ES politiku instrumentu un pārējās ārvalstu finanšu palīdzības līdzfinansēto projektu un pasākumu īstenošana

Resursi izdevumu segšanai	2 947 844
Ārvalstu finanšu palīdzība iestādes ieņēmumos	104
Dotācija no vispārējiem ieņēmumiem	2 947 740
Vispārējā kārtībā sadalāmā dotācija no vispārējiem ieņēmumiem	1 999 845
Dotācija no vispārējiem ieņēmumiem atmaksām valsts pamatbudžetā	947 895
Izdevumi – kopā	3 002 903
Uzturēšanas izdevumi	3 002 903
Kārtējie izdevumi	405 970
Atlīdzība	294 558
Atalgojums	235 490
Preces un pakalpojumi	111 412
Subsidijas, dotācijas un sociālie pabalsti	1 466 220
Subsidijas un dotācijas	1 466 220
Uzturēšanas izdevumu transferti	1 130 713
Valsts budžeta mērķdotācijas uzturēšanas izdevumiem pašvaldībām	182 818
Uzturēšanas izdevumu atmaksa valsts budžetam	947 895
Atmaksa valsts pamatbudžetā par veiktajiem uzturēšanas izdevumiem Eiropas Savienības fondu līdzfinansētajos projektos	947 895
Finansiālā bilance	-55 059
Finansēšana	55 059
Naudas līdzekļi	55 059
Ārvalstu finanšu palīdzības naudas līdzekļu atlikumu izmaiņas palielinājums (-) vai samazinājums (+)	55 059

10. Aizsardzības ministrija

Valsts pamatbudžets

Resursi izdevumu segšanai	147 611 845
Ieņēmumi no maksas pakalpojumiem un citi pašu ieņēmumi – kopā	1 385 211
Ārvalstu finanšu palīdzība iestādes ieņēmumos	7 170 355
Dotācija no vispārējiem ieņēmumiem	139 056 279

Vispārējā kārtībā sadalāmā dotācija no vispārējiem ieņēmumiem	139 056 279
Izdevumi – kopā	147 696 821
Uzturēšanas izdevumi	124 098 492
Kārtējie izdevumi	113 444 399
Atlīdzība	62 234 950
Atalgojums	40 437 144
Preces un pakalpojumi	51 209 449
Subsīdijas, dotācijas un sociālie pabalsti	5 526 180
Subsīdijas un dotācijas	39 920
Sociālie pabalsti	5 486 260
Kārtējie maksājumi Eiropas Kopienas budžetā un starptautiskā sadarbība	5 069 022
Starptautiskā sadarbība	5 069 022
Uzturēšanas izdevumu transferti	58 891
Valsts budžeta uzturēšanas izdevumu transferti	47 250
Valsts budžeta uzturēšanas izdevumu transferti no valsts pamatbudžeta uz valsts pamatbudžetu	47 250
Valsts budžeta uzturēšanas izdevumu transferti no valsts pamatbudžeta dotācijas no vispārējiem ieņēmumiem uz valsts pamatbudžetu	47 250
Valsts budžeta dotācijas un citi transferti pašvaldībām un no valsts budžeta daļēji finansētajām atvasinātajām publiskajām personām (izņemot pašvaldības)	11 641
Kapitālie izdevumi	23 598 329
Pamatkapitāla veidošana	23 594 229
Valsts budžeta un pašvaldību budžetu transferti un mērķdotācijas kapitālajiem izdevumiem	4 100
Valsts budžeta kapitālo izdevumu transferti	4 100
Valsts budžeta kapitālo izdevumu transferti no valsts pamatbudžeta uz pašvaldības pamatbudžetu	4 100
Finansiālā bilance	-84 976
Finansēšana	84 976
Naudas līdzekļi	84 976
Maksas pakalpojumu un citu pašu ieņēmumu naudas līdzekļu atlikumu izmaiņas palielinājums (-) vai samazinājums (+)	13 128
Ārvalstu finanšu palīdzības naudas līdzekļu atlikumu izmaiņas palielinājums (-) vai samazinājums (+)	71 848

I. Valsts pamatfunkciju īstenošana

Resursi izdevumu segšanai	128 095 105
Ieņēmumi no maksas pakalpojumiem un citi pašu ieņēmumi – kopā	1 385 211
Dotācija no vispārējiem ieņēmumiem	126 709 894
Vispārējā kārtībā sadalāmā dotācija no vispārējiem ieņēmumiem	126 709 894
Izdevumi – kopā	128 108 233
Uzturēšanas izdevumi	123 311 823
Kārtējie izdevumi	112 657 730
Atlīdzība	62 234 950
Atalgojums	40 437 144
Preces un pakalpojumi	50 422 780
Subsīdijas, dotācijas un sociālie pabalsti	5 526 180
Subsīdijas un dotācijas	39 920
Sociālie pabalsti	5 486 260
Kārtējie maksājumi Eiropas Kopienas budžetā un starptautiskā sadarbība	5 069 022
Starptautiskā sadarbība	5 069 022
Uzturēšanas izdevumu transferti	58 891
Valsts budžeta uzturēšanas izdevumu transferti	47 250
Valsts budžeta uzturēšanas izdevumu transferti no valsts pamatbudžeta uz valsts pamatbudžetu	47 250
Valsts budžeta uzturēšanas izdevumu transferti no valsts pamatbudžeta dotācijas no vispārējiem ieņēmumiem uz valsts pamatbudžetu	47 250
Valsts budžeta dotācijas un citi transferti pašvaldībām un no valsts budžeta daļēji finansētajām atvasinātajām publiskajām personām (izņemot pašvaldības)	11 641
Kapitālie izdevumi	4 796 410
Pamatkapitāla veidošana	4 792 310

Valsts budžeta un pašvaldību budžetu transferti un mērķdotācijas kapitālajiem izdevumiem	4 100
Valsts budžeta kapitālo izdevumu transferti	4 100
Valsts budžeta kapitālo izdevumu transferti no valsts pamatbudžeta uz pašvaldības pamatbudžetu	4 100
Finansiālā bilance	-13 128
Finansēšana	13 128
Naudas līdzekļi	13 128
Maksas pakalpojumu un citu pašu ieņēmumu naudas līdzekļu atlikumu izmaiņas palielinājums (-) vai samazinājums (+)	13 128

II. ES politiku instrumentu un pārējās ārvalstu finanšu palīdzības līdzfinansēto projektu un pasākumu īstenošana

Resursi izdevumu segšanai	19 516 740
Ārvalstu finanšu palīdzība iestādes ieņēmumos	7 170 355
Dotācija no vispārējiem ieņēmumiem	12 346 385
Vispārējā kārtībā sadalāmā dotācija no vispārējiem ieņēmumiem	12 346 385
Izdevumi – kopā	19 588 588
Uzturēšanas izdevumi	786 669
Kārtējie izdevumi	786 669
Preces un pakalpojumi	786 669
Kapitālie izdevumi	18 801 919
Pamatkapitāla veidošana	18 801 919
Finansiālā bilance	-71 848
Finansēšana	71 848
Naudas līdzekļi	71 848
Ārvalstu finanšu palīdzības naudas līdzekļu atlikumu izmaiņas palielinājums (-) vai samazinājums (+)	71 848

11. Ārlietu ministrija

Valsts pamatbudžets

Resursi izdevumu segšanai	29 358 260
Ieņēmumi no maksas pakalpojumiem un citi pašu ieņēmumi – kopā	468 750
Ārvalstu finanšu palīdzība iestādes ieņēmumos	908 032
Dotācija no vispārējiem ieņēmumiem	27 981 478
Vispārējā kārtībā sadalāmā dotācija no vispārējiem ieņēmumiem	27 981 478
Izdevumi – kopā	29 409 290
Uzturēšanas izdevumi	25 525 955
Kārtējie izdevumi	23 890 199
Atlidzība	11 406 191
Atalgojums	9 339 628
Preces un pakalpojumi	12 484 008
Subsidijas, dotācijas un sociālie pabalsti	47 801
Sociālie pabalsti	47 801
Kārtējie maksājumi Eiropas Kopienas budžetā un starptautiskā sadarbība	1 579 955
Starptautiskā sadarbība	1 579 955
Uzturēšanas izdevumu transferti	8 000
Valsts budžeta uzturēšanas izdevumu transferti	8 000
Valsts budžeta uzturēšanas izdevumu transferti no valsts pamatbudžeta uz valsts speciālo budžetu	8 000
Kapitālie izdevumi	3 883 335
Pamatkapitāla veidošana	3 883 335
Finansiālā bilance	-51 030
Finansēšana	51 030
Naudas līdzekļi	51 030
Ārvalstu finanšu palīdzības naudas līdzekļu atlikumu izmaiņas palielinājums (-) vai samazinājums (+)	51 030

I. Valsts pamatfunkciju īstenošana

Resursi izdevumu segšanai	28 420 773
Ieņēmumi no maksas pakalpojumiem un citi pašu ieņēmumi – kopā	468 750

Dotācija no vispārējiem ieņēmumiem	27 952 023
Vispārējā kārtībā sadalāmā dotācija no vispārējiem ieņēmumiem	27 952 023
Izdevumi – kopā	28 420 773
Uzturēšanas izdevumi	24 545 502
Kārtējie izdevumi	22 909 746
Atlīdzība	11 406 191
Atalgojums	9 339 628
Preces un pakalpojumi	11 503 555
Subsīdijas, dotācijas un sociālie pabalsti	47 801
Sociālie pabalsti	47 801
Kārtējie maksājumi Eiropas Kopienas budžetā un starptautiskā sadarbībā	1 579 955
Starptautiskā sadarbība	1 579 955
Uzturēšanas izdevumu transferti	8 000
Valsts budžeta uzturēšanas izdevumu transferti	8 000
Valsts budžeta uzturēšanas izdevumu transferti no valsts pamatbudžeta uz valsts speciālo budžetu	8 000
Kapitālie izdevumi	3 875 271
Pamatkapitāla veidošana	3 875 271

II. ES politiku instrumentu un pārējās ārvalstu finanšu palīdzības līdzfinansēto projektu un pasākumu īstenošana

Resursi izdevumu segšanai	937 487
Ārvalstu finanšu palīdzība iestādes ieņēmumos	908 032
Dotācija no vispārējiem ieņēmumiem	29 455
Vispārējā kārtībā sadalāmā dotācija no vispārējiem ieņēmumiem	29 455
Izdevumi – kopā	988 517
Uzturēšanas izdevumi	980 453
Kārtējie izdevumi	980 453
Preces un pakalpojumi	980 453
Kapitālie izdevumi	8 064
Pamatkapitāla veidošana	8 064
Finansiālā bilance	-51 030
Finansēšana	51 030
Naudas līdzekļi	51 030
Ārvalstu finanšu palīdzības naudas līdzekļu atlikumu izmaiņas palielinājums (-) vai samazinājums (+)	51 030

12. Ekonomikas ministrija

Valsts pamatbudžets

Resursi izdevumu segšanai	111 080 203
Ieņēmumi no maksas pakalpojumiem un citi pašu ieņēmumi – kopā	966 543
Ārvalstu finanšu palīdzība iestādes ieņēmumos	727 674
Ārvalstu finanšu palīdzība atmaksām valsts pamatbudžetam	453 313
Dotācija no vispārējiem ieņēmumiem	109 385 986
Vispārējā kārtībā sadalāmā dotācija no vispārējiem ieņēmumiem	105 458 867
Dotācija no vispārējiem ieņēmumiem atmaksām valsts pamatbudžetā	3 927 119
Izdevumi – kopā	115 020 560
Uzturēšanas izdevumi	108 368 110
Kārtējie izdevumi	37 627 720
Atlīdzība	13 794 869
Atalgojums	10 821 983
Preces un pakalpojumi	23 832 851
Subsīdijas, dotācijas un sociālie pabalsti	65 115 506
Subsīdijas un dotācijas	65 115 506
Kārtējie maksājumi Eiropas Kopienas budžetā un starptautiskā sadarbībā	228 036
Kārtējie maksājumi Eiropas Kopienas budžetā	20 338
Starptautiskā sadarbība	207 698
Uzturēšanas izdevumu transferti	5 396 848

Valsts budžeta dotācijas un citi transferti pašvaldībām un no valsts budžeta daļēji finansētajām atvasinātajām publiskajām personām (izņemot pašvaldības)	1 016 416
Uzturēšanas izdevumu atmaksa valsts budžetam	4 380 432
Atmaksa valsts pamatbudžetā par veiktajiem uzturēšanas izdevumiem Eiropas Savienības fondu līdzfinansētajos projektos	4 380 432
Kapitālie izdevumi	6 652 450
Pamatkapitāla veidošana	914 788
Valsts budžeta un pašvaldību budžetu transferti un mērķdotācijas kapitālajiem izdevumiem	5 737 662
Valsts budžeta kapitālo izdevumu transferti	5 737 662
Valsts budžeta kapitālo izdevumu transferti no valsts pamatbudžeta uz pašvaldības pamatbudžetu	5 737 662
Finansiālā bilance	-3 940 357
Finansēšana	3 940 357
Naudas līdzekļi	3 940 357
Maksas pakalpojumu un citu pašu ieņēmumu naudas līdzekļu atlikumu izmaiņas palielinājums (-) vai samazinājums (+)	3 378 954
Ārvalstu finanšu palīdzības naudas līdzekļu atlikumu izmaiņas palielinājums (-) vai samazinājums (+)	561 403

I. Valsts pamatfunkciju īstenošana

Resursi izdevumu segšanai	26 620 989
Ieņēmumi no maksas pakalpojumiem un citi pašu ieņēmumi – kopā	966 543
Dotācija no vispārējiem ieņēmumiem	25 654 446
Vispārējā kārtībā sadalāmā dotācija no vispārējiem ieņēmumiem	25 654 446
Izdevumi – kopā	29 999 943
Uzturēšanas izdevumi	29 397 655
Kārtējie izdevumi	28 953 203
Atlīdzība	11 491 018
Atalgojums	9 005 368
Preces un pakalpojumi	17 462 185
Subsīdijas, dotācijas un sociālie pabalsti	236 754
Subsīdijas un dotācijas	236 754
Kārtējie maksājumi Eiropas Kopienas budžetā un starptautiskā sadarbība	207 698
Starptautiskā sadarbība	207 698
Kapitālie izdevumi	602 288
Pamatkapitāla veidošana	602 288
Finansiālā bilance	-3 378 954
Finansēšana	3 378 954
Naudas līdzekļi	3 378 954
Maksas pakalpojumu un citu pašu ieņēmumu naudas līdzekļu atlikumu izmaiņas palielinājums (-) vai samazinājums (+)	3 378 954

II. ES politiku instrumentu un pārējās ārvalstu finanšu palīdzības līdzfinansēto projektu un pasākumu īstenošana

Resursi izdevumu segšanai	84 459 214
Ārvalstu finanšu palīdzība iestādes ieņēmumos	727 674
Ārvalstu finanšu palīdzība atmaksām valsts pamatbudžetam	453 313
Dotācija no vispārējiem ieņēmumiem	83 731 540
Vispārējā kārtībā sadalāmā dotācija no vispārējiem ieņēmumiem	79 804 421
Dotācija no vispārējiem ieņēmumiem atmaksām valsts pamatbudžetā	3 927 119
Izdevumi – kopā	85 020 617
Uzturēšanas izdevumi	78 970 455
Kārtējie izdevumi	8 674 517
Atlīdzība	2 303 851
Atalgojums	1 816 615
Preces un pakalpojumi	6 370 666
Subsīdijas, dotācijas un sociālie pabalsti	64 878 752
Subsīdijas un dotācijas	64 878 752

Kārtējie maksājumi Eiropas Kopienas budžetā un starptautiskā sadarbība	20 338
Kārtējie maksājumi Eiropas Kopienas budžetā	20 338
Uzturēšanas izdevumu transferti	5 396 848
Valsts budžeta dotācijas un citi transferti pašvaldībām un no valsts budžeta daļēji finansētajām atvasinātajām publiskajām personām (izņemot pašvaldības)	1 016 416
Uzturēšanas izdevumu atmaksa valsts budžetam	4 380 432
Atmaks valsts pamatbudžetā par veiktajiem uzturēšanas izdevumiem Eiropas Savienības fondu līdzfinansētajos projektos	4 380 432
Kapitālie izdevumi	6 050 162
Pamatkapitāla veidošana	312 500
Valsts budžeta un pašvaldību budžetu transferti un mērķdotācijas kapitālajiem izdevumiem	5 737 662
Valsts budžeta kapitālo izdevumu transferti	5 737 662
Valsts budžeta kapitālo izdevumu transferti no valsts pamatbudžeta uz pašvaldības pamatbudžetu	5 737 662
Finansiālā bilance	-561 403
Finansēšana	561 403
Naudas līdzekļi	561 403
Ārvalstu finanšu palīdzības naudas līdzekļu atlikumu izmaiņas palielinājums (-) vai samazinājums (+)	561 403

13. Finanšu ministrija

Valsts pamatbudžets

Resursi izdevumu segšanai	508 754 662
Ieņēmumi no maksas pakalpojumiem un citi pašu ieņēmumi – kopā	1 709 631
Ārvalstu finanšu palīdzība iestādes ieņēmumos	24 302 292
Ārvalstu finanšu palīdzība atmaksām valsts pamatbudžetam	16 803 934
Dotācija no vispārējiem ieņēmumiem	482 742 739
Vispārējā kārtībā sadalāmā dotācija no vispārējiem ieņēmumiem	449 332 761
Dotācija no vispārējiem ieņēmumiem atmaksām valsts pamatbudžetā	33 409 978
Izdevumi – kopā	511 104 523
Uzturēšanas izdevumi	473 950 584
Kārtējie izdevumi	71 471 361
Atlīdzība	46 031 648
Atalgojums	36 519 230
Preces un pakalpojumi	25 439 713
Procentu izdevumi	216 848 394
Subsīdijas, dotācijas un sociālie pabalsti	10 725 012
Subsīdijas un dotācijas	10 368 041
Sociālie pabalsti	356 971
Kārtējie maksājumi Eiropas Kopienas budžetā un starptautiskā sadarbība	133 712 600
Kārtējie maksājumi Eiropas Kopienas budžetā	130 000 000
Starptautiskā sadarbība	3 712 600
Uzturēšanas izdevumu transferti	41 193 217
Valsts budžeta uzturēšanas izdevumu transferti	382 704
Valsts budžeta uzturēšanas izdevumu transferti no valsts pamatbudžeta uz valsts pamatbudžetu	382 704
Valsts budžeta uzturēšanas izdevumu transferti no valsts pamatbudžeta ārvalstu finanšu palīdzības līdzekļiem uz valsts pamatbudžetu	382 704
Valsts budžeta mērķdotācijas uzturēšanas izdevumiem pašvaldībām	2 401 374
Valsts budžeta dotācijas un citi transferti pašvaldībām un no valsts budžeta daļēji finansētajām atvasinātajām publiskajām personām (izņemot pašvaldības)	62 017
Uzturēšanas izdevumu atmaksa valsts budžetam	38 347 122
Atmaks valsts pamatbudžetā par veiktajiem uzturēšanas izdevumiem Eiropas Savienības fondu līdzfinansētajos projektos	37 857 612
Atmaks valsts pamatbudžetā no Eiropas Savienības palīdzības programmu un Eiropas Savienības politiku instrumentu līdzekļiem par Latvijas valsts ieguldītajiem finanšu resursiem Kohēzijas fonda projektos un SAPARD programmā	489 510
Kapitālie izdevumi	37 153 939
Pamatkapitāla veidošana	5 863 515

Valsts budžeta un pašvaldību budžetu transferti un mērķdotācijas kapitālajiem izdevumiem	31 290 424
Valsts budžeta mērķdotācija kapitālajiem izdevumiem pašvaldībām	19 423 634
Atmaksā valsts budžetā par veiktajiem kapitālajiem izdevumiem	11 866 790
Finansiālā bilance	-2 349 861
Finansēšana	2 349 861
Aizdevumi	-208 000 000
Naudas līdzekļi	210 349 861
Maksas pakalpojumu un citu pašu ieņēmumu naudas līdzekļu atlikumu izmaiņas palielinājums (-) vai samazinājums (+)	13 504
Ārvalstu finanšu palīdzības naudas līdzekļu atlikumu izmaiņas palielinājums (-) vai samazinājums (+)	2 336 357
Naudas līdzekļu aizdevumiem atlikumu izmaiņas palielinājums (-) vai samazinājums (+)	208 000 000

I. Valsts pamatfunkciju īstenošana

Resursi izdevumu segšanai	422 396 107
Ieņēmumi no maksas pakalpojumiem un citi pašu ieņēmumi – kopā	1 709 631
Dotācija no vispārējiem ieņēmumiem	420 686 476
Vispārējā kārtībā sadalāmā dotācija no vispārējiem ieņēmumiem	420 686 476
Izdevumi – kopā	422 409 611
Uzturēšanas izdevumi	417 422 197
Kārtējie izdevumi	66 426 426
Atlīdzība	43 775 395
Atalgojums	34 723 843
Preces un pakalpojumi	22 651 031
Procentu izdevumi	216 848 200
Subsīdijas, dotācijas un sociālie pabalsti	434 971
Subsīdijas un dotācijas	78 000
Sociālie pabalsti	356 971
Kārtējie maksājumi Eiropas Kopienas budžetā un starptautiskā sadarbība	133 712 600
Kārtējie maksājumi Eiropas Kopienas budžetā	130 000 000
Starptautiskā sadarbība	3 712 600
Kapitālie izdevumi	4 987 414
Pamatkapitāla veidošana	4 987 414
Finansiālā bilance	-13 504
Finansēšana	13 504
Aizdevumi	-208 000 000
Naudas līdzekļi	208 013 504
Maksas pakalpojumu un citu pašu ieņēmumu naudas līdzekļu atlikumu izmaiņas palielinājums (-) vai samazinājums (+)	13 504
Naudas līdzekļu aizdevumiem atlikumu izmaiņas palielinājums (-) vai samazinājums (+)	208 000 000

II. ES politiku instrumentu un pārējās ārvalstu finanšu palīdzības līdzfinansēto projektu un pasākumu īstenošana

Resursi izdevumu segšanai	86 358 555
Ārvalstu finanšu palīdzība iestādes ieņēmumos	24 302 292
Ārvalstu finanšu palīdzība atmaksām valsts pamatbudžetam	16 803 934
Dotācija no vispārējiem ieņēmumiem	62 056 263
Vispārējā kārtībā sadalāmā dotācija no vispārējiem ieņēmumiem	28 646 285
Dotācija no vispārējiem ieņēmumiem atmaksām valsts pamatbudžetā	33 409 978
Izdevumi – kopā	88 694 912
Uzturēšanas izdevumi	56 528 387
Kārtējie izdevumi	5 044 935
Atlīdzība	2 256 253
Atalgojums	1 795 387
Preces un pakalpojumi	2 788 682

Procentu izdevumi	194
Subsīdijas, dotācijas un sociālie pabalsti	10 290 041
Subsīdijas un dotācijas	10 290 041
Uzturēšanas izdevumu transferti	41 193 217
Valsts budžeta uzturēšanas izdevumu transferti	382 704
Valsts budžeta uzturēšanas izdevumu transferti no valsts pamatbudžeta uz valsts pamatbudžetu	382 704
Valsts budžeta uzturēšanas izdevumu transferti no valsts pamatbudžeta ārvalstu finanšu palīdzības līdzekļiem uz valsts pamatbudžetu	382 704
Valsts budžeta mērķdotācijas uzturēšanas izdevumiem pašvaldībām	2 401 374
Valsts budžeta dotācijas un citi transferti pašvaldībām un no valsts budžeta daļēji finansētajām atvasinātajām publiskajām personām (izņemot pašvaldības)	62 017
Uzturēšanas izdevumu atmaksa valsts budžetam	38 347 122
Atmaksa valsts pamatbudžetā par veiktajiem uzturēšanas izdevumiem Eiropas Savienības fondu līdzfinansētajos projektos	37 857 612
Atmaksa valsts pamatbudžetā no Eiropas Savienības palīdzības programmu un Eiropas Savienības politiku instrumentu līdzekļiem par Latvijas valsts ieguldītajiem finanšu resursiem Kohēzijas fonda projektos un SAPARD programmā	489 510
Kapitālie izdevumi	32 166 525
Pamatkapitāla veidošana	876 101
Valsts budžeta un pašvaldību budžetu transferti un mērķdotācijas kapitālajiem izdevumiem	31 290 424
Valsts budžeta mērķdotācija kapitālajiem izdevumiem pašvaldībām	19 423 634
Atmaksa valsts budžetā par veiktajiem kapitālajiem izdevumiem	11 866 790
Finansiālā bilance	-2 336 357
Finansēšana	2 336 357
Naudas līdzekļi	2 336 357
Ārvalstu finanšu palīdzības naudas līdzekļu atlikumu izmaiņas palielinājums (-) vai samazinājums (+)	2 336 357

14. Iekšlietu ministrija

Valsts pamatbudžets

Resursi izdevumu segšanai	153 596 219
Ieņēmumi no maksas pakalpojumiem un citi pašu ieņēmumi – kopā	4 837 744
Ārvalstu finanšu palīdzība iestādes ieņēmumos	4 536 334
Ārvalstu finanšu palīdzība atmaksām valsts pamatbudžetam	3 125 685
Transferti	14 397
Valsts budžeta transferti	14 397
Valsts pamatbudžeta savstarpējie transferti	14 397
Valsts pamatbudžeta iestāžu saņemtie transferta pārskaitījumi no citas ministrijas vai centrālās iestādes valsts pamatbudžetā	14 397
Valsts pamatbudžeta iestāžu saņemtie transferta pārskaitījumi no valsts pamatbudžeta dotācijas no vispārējiem ieņēmumiem	13 326
Valsts pamatbudžeta finansēto iestāžu saņemtie transferti no citas valsts pamatbudžeta finansētās ministrijas vai centrālās iestādes ārvalstu finanšu palīdzības līdzekļiem	1 071
Dotācija no vispārējiem ieņēmumiem	144 207 744
Vispārējā kārtībā sadalāmā dotācija no vispārējiem ieņēmumiem	144 207 744
Izdevumi – kopā	156 365 577
Uzturēšanas izdevumi	147 497 029
Kārtējie izdevumi	143 656 179
Atlīdzība	94 733 743
Atalgojums	68 725 630
Preces un pakalpojumi	48 922 436
Procentu izdevumi	598 631
Subsīdijas, dotācijas un sociālie pabalsti	1 109 675
Subsīdijas un dotācijas	1 031 892
Sociālie pabalsti	77 783
Kārtējie maksājumi Eiropas Kopienas budžetā un starptautiskā sadarbība	185 732
Kārtējie maksājumi Eiropas Kopienas budžetā	47 684
Starptautiskā sadarbība	138 048

Uzturēšanas izdevumu transferti	1 946 812
Valsts budžeta dotācijas un citi transferti pašvaldībām un no valsts budžeta daļēji finansētajām atvasinātajām publiskajām personām (izņemot pašvaldības)	216 470
Uzturēšanas izdevumu atmaksa valsts budžetam	1 730 342
Atmaksa valsts pamatbudžetā par veiktajiem uzturēšanas izdevumiem Eiropas Savienības fondu līdzfinansētajos projektos	1 730 342
Kapitālie izdevumi	8 868 548
Pamatkapitāla veidošana	7 473 205
Valsts budžeta un pašvaldību budžetu transferti un mērķdotācijas kapitālajiem izdevumiem	1 395 343
Atmaksa valsts budžetā par veiktajiem kapitālajiem izdevumiem	1 395 343
Finansiālā bilance	-2 769 358
Finansēšana	2 769 358
Naudas līdzekļi	2 769 358
Maksas pakalpojumu un citu pašu ieņēmumu naudas līdzekļu atlikumu izmaiņas palielinājums (-) vai samazinājums (+)	1 419 193
Ārvalstu finanšu palīdzības naudas līdzekļu atlikumu izmaiņas palielinājums (-) vai samazinājums (+)	1 350 165

I. Valsts pamatfunkciju īstenošana

Resursi izdevumu segšanai **141 981 973**

Ieņēmumi no maksas pakalpojumiem un citi pašu ieņēmumi – kopā	4 837 744
Transferti	9 227
Valsts budžeta transferti	9 227
Valsts pamatbudžeta savstarpējie transferti	9 227
Valsts pamatbudžeta iestāžu saņemtie transferta pārskaitījumi no citas ministrijas vai centrālās iestādes valsts pamatbudžetā	9 227
Valsts pamatbudžeta iestāžu saņemtie transferta pārskaitījumi no valsts pamatbudžeta dotācijas no vispārējiem ieņēmumiem	9 227
Dotācija no vispārējiem ieņēmumiem	137 135 002
Vispārējā kārtībā sadalāmā dotācija no vispārējiem ieņēmumiem	137 135 002

Izdevumi – kopā **143 401 166**

Uzturēšanas izdevumi	139 400 175
Kārtējie izdevumi	138 469 661
Atlīdzība	93 862 470
Atalgojums	68 003 872
Preces un pakalpojumi	44 607 191
Procentu izdevumi	598 631
Subsidijas, dotācijas un sociālie pabalsti	75 280
Sociālie pabalsti	75 280
Kārtējie maksājumi Eiropas Kopienas budžetā un starptautiskā sadarbība	73 881
Starptautiskā sadarbība	73 881
Uzturēšanas izdevumu transferti	182 722
Valsts budžeta dotācijas un citi transferti pašvaldībām un no valsts budžeta daļēji finansētajām atvasinātajām publiskajām personām (izņemot pašvaldības)	182 722
Kapitālie izdevumi	4 000 991
Pamatkapitāla veidošana	4 000 991
Finansiālā bilance	-1 419 193
Finansēšana	1 419 193
Naudas līdzekļi	1 419 193
Maksas pakalpojumu un citu pašu ieņēmumu naudas līdzekļu atlikumu izmaiņas palielinājums (-) vai samazinājums (+)	1 419 193

II. ES politiku instrumentu un pārējās ārvalstu finanšu palīdzības līdzfinansēto projektu un pasākumu īstenošana

Resursi izdevumu segšanai **11 614 246**

Ārvalstu finanšu palīdzība iestādes ieņēmumos	4 536 334
Ārvalstu finanšu palīdzība atmaksām valsts pamatbudžetam	3 125 685
Transferti	5 170

Valsts budžeta transferti	5 170
Valsts pamatbudžeta savstarpējie transferti	5 170
Valsts pamatbudžeta iestāžu saņemtie transferta pārskaitījumi no citas ministrijas vai centrālās iestādes valsts pamatbudžetā	5 170
Valsts pamatbudžeta iestāžu saņemtie transferta pārskaitījumi no valsts pamatbudžeta dotācijas no vispārējiem ieņēmumiem	4 099
Valsts pamatbudžeta finansēto iestāžu saņemtie transferti no citas valsts pamatbudžeta finansētās ministrijas vai centrālās iestādes ārvalstu finanšu palīdzības līdzekļiem	1 071
Dotācija no vispārējiem ieņēmumiem	7 072 742
Vispārējā kārtībā sadalāmā dotācija no vispārējiem ieņēmumiem	7 072 742
Izdevumi – kopā	12 964 411
Uzturēšanas izdevumi	8 096 854
Kārtējie izdevumi	5 186 518
Atlīdzība	871 273
Atalgojums	721 758
Preces un pakalpojumi	4 315 245
Subsīdijas, dotācijas un sociālie pabalsti	1 034 395
Subsīdijas un dotācijas	1 031 892
Sociālie pabalsti	2 503
Kārtējie maksājumi Eiropas Kopienas budžetā un starptautiskā sadarbībā	111 851
Kārtējie maksājumi Eiropas Kopienas budžetā	47 684
Starptautiskā sadarbība	64 167
Uzturēšanas izdevumu transferti	1 764 090
Valsts budžeta dotācijas un citi transferti pašvaldībām un no valsts budžeta daļēji finansētajām atvasinātajām publiskajām personām (izņemot pašvaldības)	33 748
Uzturēšanas izdevumu atmaksa valsts budžetam	1 730 342
Atmaksā valsts pamatbudžetā par veiktajiem uzturēšanas izdevumiem Eiropas Savienības fondu līdzfinansētajos projektos	1 730 342
Kapitālie izdevumi	4 867 557
Pamatkapitāla veidošana	3 472 214
Valsts budžeta un pašvaldību budžetu transferti un mērķdotācijas kapitālajiem izdevumiem	1 395 343
Atmaksā valsts budžetā par veiktajiem kapitālajiem izdevumiem	1 395 343
Finansiālā bilance	-1 350 165
Finansēšana	1 350 165
Naudas līdzekļi	1 350 165
Ārvalstu finanšu palīdzības naudas līdzekļu atlikumu izmaiņas palielinājums (-) vai samazinājums (+)	1 350 165

15. Izglītības un zinātnes ministrija

Valsts pamatbudžets

Resursi izdevumu segšanai	319 006 515
Ieņēmumi no maksas pakalpojumiem un citi pašu ieņēmumi – kopā	6 189 461
Ārvalstu finanšu palīdzība iestādes ieņēmumos	13 374 514
Ārvalstu finanšu palīdzība atmaksām valsts pamatbudžetam	927 271
Transferti	9 259 215
Valsts budžeta transferti	9 259 215
Valsts pamatbudžeta savstarpējie transferti	9 259 215
Valsts pamatbudžeta iestāžu saņemtie transferta pārskaitījumi no citas ministrijas vai centrālās iestādes valsts pamatbudžetā	9 259 215
Valsts pamatbudžeta iestāžu saņemtie transferta pārskaitījumi no valsts pamatbudžeta dotācijas no vispārējiem ieņēmumiem	9 257 673
Valsts pamatbudžeta finansēto iestāžu saņemtie transferti no citas valsts pamatbudžeta finansētās ministrijas vai centrālās iestādes ārvalstu finanšu palīdzības līdzekļiem	1 542
Dotācija no vispārējiem ieņēmumiem	290 183 325
Vispārējā kārtībā sadalāmā dotācija no vispārējiem ieņēmumiem	261 171 070
Dotācija no vispārējiem ieņēmumiem atmaksām valsts pamatbudžetā	29 012 255
Izdevumi – kopā	322 792 879
Uzturēšanas izdevumi	249 586 286

Kārtējie izdevumi	81 901 314
Atlīdzība	43 577 612
Atalgojums	35 041 154
Preces un pakalpojumi	38 323 702
Procentu izdevumi	6 224 210
Subsidijas, dotācijas un sociālie pabalsti	35 006 994
Subsidijas un dotācijas	24 265 986
Sociālie pabalsti	10 741 008
Kārtējie maksājumi Eiropas Kopienas budžetā un starptautiskā sadarbība	763 526
Kārtējie maksājumi Eiropas Kopienas budžetā	558 392
Starptautiskā sadarbība	205 134
Uzturēšanas izdevumu transferti	125 690 242
Valsts budžeta uzturēšanas izdevumu transferti	471 105
Valsts budžeta uzturēšanas izdevumu transferti no valsts pamatbudžeta uz valsts pamatbudžetu	471 105
Valsts budžeta uzturēšanas izdevumu transferti no valsts pamatbudžeta dotācijas no vispārējiem ieņēmumiem uz valsts pamatbudžetu	385 947
Valsts budžeta uzturēšanas izdevumu transferti no valsts pamatbudžeta ārvalstu finanšu palīdzības līdzekļiem uz valsts pamatbudžetu	85 158
Valsts budžeta dotācijas un citi transferti pašvaldībām un no valsts budžeta daļēji finansētajām atvasinātajām publiskajām personām (izņemot pašvaldības)	112 279 611
Uzturēšanas izdevumu atmaksa valsts budžetam	12 939 526
Atmaksā valsts pamatbudžetā par veiktajiem uzturēšanas izdevumiem Eiropas Savienības fondu līdzfinansētajos projektos	12 939 526
Kapitālie izdevumi	73 206 593
Pamatkapitāla veidošana	46 584 987
Valsts budžeta un pašvaldību budžetu transferti un mērķdotācijas kapitālajiem izdevumiem	26 621 606
Valsts budžeta kapitālo izdevumu transferti	9 621 606
Valsts budžeta kapitālo izdevumu transferti no valsts pamatbudžeta uz pašvaldības pamatbudžetu	9 621 606
Atmaksā valsts budžetā par veiktajiem kapitālajiem izdevumiem	17 000 000
Finansiālā bilance	-3 786 364
Finansēšana	3 786 364
Aizņēmumi	-3 999 814
Saņemto aizņēmumu atmaksa	-3 999 814
Aizdevumi	2 603 640
Izsniegto aizdevumu saņemtā atmaksa	2 603 640
Naudas līdzekļi	5 182 538
Maksas pakalpojumu un citu pašu ieņēmumu naudas līdzekļu atlikumu izmaiņas palielinājums (-) vai samazinājums (+)	255 983
Ārvalstu finanšu palīdzības naudas līdzekļu atlikumu izmaiņas palielinājums (-) vai samazinājums (+)	4 926 555
I. Valsts pamatfunkciju īstenošana	
Resursi izdevumu segšanai	136 846 958
Ieņēmumi no maksas pakalpojumiem un citi pašu ieņēmumi – kopā	6 179 775
Transferti	9 215 322
Valsts budžeta transferti	9 215 322
Valsts pamatbudžeta savstarpējie transferti	9 215 322
Valsts pamatbudžeta iestāžu saņemtie transferta pārskaitījumi no citas ministrijas vai centrālās iestādes valsts pamatbudžetā	9 215 322
Valsts pamatbudžeta iestāžu saņemtie transferta pārskaitījumi no valsts pamatbudžeta dotācijas no vispārējiem ieņēmumiem	9 215 322
Dotācija no vispārējiem ieņēmumiem	121 451 861
Vispārējā kārtībā sadalāmā dotācija no vispārējiem ieņēmumiem	121 451 861
Izdevumi – kopā	135 706 767
Uzturēšanas izdevumi	123 742 392
Kārtējie izdevumi	54 578 300
Atlīdzība	33 356 562
Atalgojums	26 831 050

Preces un pakalpojumi	21 221 738
Procentu izdevumi	6 224 210
Subsīdijas, dotācijas un sociālie pabalsti	16 301 735
Subsīdijas un dotācijas	12 792 059
Sociālie pabalsti	3 509 676
Kārtējie maksājumi Eiropas Kopienas budžetā un starptautiskā sadarbība	17 634
Starptautiskā sadarbība	17 634
Uzturēšanas izdevumu transferti	46 620 513
Valsts budžeta uzturēšanas izdevumu transferti	24 105
Valsts budžeta uzturēšanas izdevumu transferti no valsts pamatbudžeta uz valsts pamatbudžetu	24 105
Valsts budžeta uzturēšanas izdevumu transferti no valsts pamatbudžeta dotācijas no vispārējiem ieņēmumiem uz valsts pamatbudžetu	24 105
Valsts budžeta dotācijas un citi transferti pašvaldībām un no valsts budžeta daļēji finansētajām atvasinātajām publiskajām personām (izņemot pašvaldības)	46 596 408
Kapitālie izdevumi	11 964 375
Pamatkapitāla veidošana	11 557 187
Valsts budžeta un pašvaldību budžetu transferti un mērķdotācijas kapitālajiem izdevumiem	407 188
Valsts budžeta kapitālo izdevumu transferti	407 188
Valsts budžeta kapitālo izdevumu transferti no valsts pamatbudžeta uz pašvaldības pamatbudžetu	407 188
Finansiālā bilance	1 140 191
Finansēšana	-1 140 191
Aizņēmumi	-3 999 814
Saņemto aizņēmumu atmaksa	-3 999 814
Aizdevumi	2 603 640
Izsniegto aizdevumu saņemtā atmaksa	2 603 640
Naudas līdzekļi	255 983
Maksas pakalpojumu un citu pašu ieņēmumu naudas līdzekļu atlikumu izmaiņas palielinājums (-) vai samazinājums (+)	255 983

II. ES politiku instrumentu un pārējās ārvalstu finanšu palīdzības līdzfinansēto projektu un pasākumu īstenošana

Resursi izdevumu segšanai	182 159 557
Ieņēmumi no maksas pakalpojumiem un citi pašu ieņēmumi – kopā	9 686
Ārvalstu finanšu palīdzība iestādes ieņēmumos	13 374 514
Ārvalstu finanšu palīdzība atmaksām valsts pamatbudžetam	927 271
Transferti	43 893
Valsts budžeta transferti	43 893
Valsts pamatbudžeta savstarpējie transferti	43 893
Valsts pamatbudžeta iestāžu saņemtie transferta pārskaitījumi no citas ministrijas vai centrālās iestādes valsts pamatbudžetā	43 893
Valsts pamatbudžeta iestāžu saņemtie transferta pārskaitījumi no valsts pamatbudžeta dotācijas no vispārējiem ieņēmumiem	42 351
Valsts pamatbudžeta finansēto iestāžu saņemtie transferti no citas valsts pamatbudžeta finansētās ministrijas vai centrālās iestādes ārvalstu finanšu palīdzības līdzekļiem	1 542
Dotācija no vispārējiem ieņēmumiem	168 731 464
Vispārējā kārtībā sadalāmā dotācija no vispārējiem ieņēmumiem	139 719 209
Dotācija no vispārējiem ieņēmumiem atmaksām valsts pamatbudžetā	29 012 255
Izdevumi – kopā	187 086 112
Uzturēšanas izdevumi	125 843 894
Kārtējie izdevumi	27 323 014
Atlīdzība	10 221 050
Atalgojums	8 210 104
Preces un pakalpojumi	17 101 964
Subsīdijas, dotācijas un sociālie pabalsti	18 705 259
Subsīdijas un dotācijas	11 473 927
Sociālie pabalsti	7 231 332
Kārtējie maksājumi Eiropas Kopienas budžetā un starptautiskā sadarbība	745 892

Kārtējie maksājumi Eiropas Kopienas budžetā	558 392
Starptautiskā sadarbība	187 500
Uzturēšanas izdevumu transferti	79 069 729
Valsts budžeta uzturēšanas izdevumu transferti	447 000
Valsts budžeta uzturēšanas izdevumu transferti no valsts pamatbudžeta uz valsts pamatbudžetu	447 000
Valsts budžeta uzturēšanas izdevumu transferti no valsts pamatbudžeta dotācijas no vispārējiem ieņēmumiem uz valsts pamatbudžetu	361 842
Valsts budžeta uzturēšanas izdevumu transferti no valsts pamatbudžeta ārvalstu finanšu palīdzības līdzekļiem uz valsts pamatbudžetu	85 158
Valsts budžeta dotācijas un citi transferti pašvaldībām un no valsts budžeta daļēji finansētajām atvasinātajām publiskajām personām (izņemot pašvaldības)	65 683 203
Uzturēšanas izdevumu atmaksa valsts budžetam	12 939 526
Atmaksa valsts pamatbudžetā par veiktajiem uzturēšanas izdevumiem Eiropas Savienības fondu līdzfinansētajos projektos	12 939 526
Kapitālie izdevumi	61 242 218
Pamatkapitāla veidošana	35 027 800
Valsts budžeta un pašvaldību budžetu transferti un mērķdotācijas kapitālajiem izdevumiem	26 214 418
Valsts budžeta kapitālo izdevumu transferti	9 214 418
Valsts budžeta kapitālo izdevumu transferti no valsts pamatbudžeta uz pašvaldības pamatbudžetu	9 214 418
Atmaksa valsts budžetā par veiktajiem kapitālajiem izdevumiem	17 000 000
Finansiālā bilance	-4 926 555
Finansēšana	4 926 555
Naudas līdzekļi	4 926 555
Ārvalstu finanšu palīdzības naudas līdzekļu atlikumu izmaiņas palielinājums (-) vai samazinājums (+)	4 926 555

16.Zemkopības ministrija

Valsts pamatbudžets

Resursi izdevumu segšanai	391 201 759
Ieņēmumi no maksas pakalpojumiem un citi pašu ieņēmumi – kopā	7 249 332
Ārvalstu finanšu palīdzība iestādes ieņēmumos	338 321
Ārvalstu finanšu palīdzība atmaksām valsts pamatbudžetam	333 009
Dotācija no vispārējiem ieņēmumiem	383 614 106
Vispārējā kārtībā sadalāmā dotācija no vispārējiem ieņēmumiem	378 017 391
Dotācija no vispārējiem ieņēmumiem atmaksām valsts pamatbudžetā	5 596 715
Izdevumi – kopā	390 134 536
Uzturēšanas izdevumi	381 673 188
Kārtējie izdevumi	38 852 578
Atlīdzība	26 255 484
Atalgojums	20 566 330
Preces un pakalpojumi	12 597 094
Subsīdijas, dotācijas un sociālie pabalsti	308 718 148
Subsīdijas un dotācijas	308 718 148
Kārtējie maksājumi Eiropas Kopienas budžetā un starptautiskā sadarbība	172 510
Starptautiskā sadarbība	172 510
Uzturēšanas izdevumu transferti	33 929 952
Valsts budžeta uzturēšanas izdevumu transferti	24 396
Valsts budžeta uzturēšanas izdevumu transferti no valsts pamatbudžeta uz valsts pamatbudžetu	24 396
Valsts budžeta uzturēšanas izdevumu transferti no valsts pamatbudžeta dotācijas no vispārējiem ieņēmumiem uz valsts pamatbudžetu	24 396
Valsts budžeta dotācijas un citi transferti pašvaldībām un no valsts budžeta daļēji finansētajām atvasinātajām publiskajām personām (izņemot pašvaldības)	28 922 819
Uzturēšanas izdevumu atmaksa valsts budžetam	4 982 737
Atmaksa valsts pamatbudžetā par veiktajiem uzturēšanas izdevumiem Eiropas Savienības fondu līdzfinansētajos projektos	4 982 737
Kapitālie izdevumi	8 461 348
Pamatkapitāla veidošana	7 514 361

Valsts budžeta un pašvaldību budžetu transferti un mērķdotācijas kapitālajiem izdevumiem	946 987
Atmaks valsts budžetā par veiktajiem kapitālajiem izdevumiem	946 987
Finansiālā bilance	1 067 223
Finansēšana	-1 067 223
Naudas līdzekļi	-1 067 223
Maksas pakalpojumu un citu pašu ieņēmumu naudas līdzekļu atlikumu izmaiņas palielinājums (-) vai samazinājums (+)	-1 074 380
Ārvalstu finanšu palīdzības naudas līdzekļu atlikumu izmaiņas palielinājums (-) vai samazinājums (+)	7 157

I. Valsts pamatfunkciju īstenošana

Resursi izdevumu segšanai	69 228 946
Ieņēmumi no maksas pakalpojumiem un citi pašu ieņēmumi – kopā	7 249 332
Dotācija no vispārējiem ieņēmumiem	61 979 614
Vispārējā kārtībā sadalāmā dotācija no vispārējiem ieņēmumiem	61 979 614
Izdevumi – kopā	68 154 566
Uzturēšanas izdevumi	64 804 903
Kārtējie izdevumi	31 257 828
Atlīdzība	23 661 485
Atalgojums	18 482 531
Preces un pakalpojumi	7 596 343
Subsīdijas, dotācijas un sociālie pabalsti	26 298 120
Subsīdijas un dotācijas	26 298 120
Kārtējie maksājumi Eiropas Kopienas budžetā un starptautiskā sadarbība	172 510
Starptautiskā sadarbība	172 510
Uzturēšanas izdevumu transferti	7 076 445
Valsts budžeta uzturēšanas izdevumu transferti	12 508
Valsts budžeta uzturēšanas izdevumu transferti no valsts pamatbudžeta uz valsts pamatbudžetu	12 508
Valsts budžeta uzturēšanas izdevumu transferti no valsts pamatbudžeta dotācijas no vispārējiem ieņēmumiem uz valsts pamatbudžetu	12 508
Valsts budžeta dotācijas un citi transferti pašvaldībām un no valsts budžeta daļēji finansētajām atvasinātajām publiskajām personām (izņemot pašvaldības)	7 063 937
Kapitālie izdevumi	3 349 663
Pamatkapitāla veidošana	3 349 663
Finansiālā bilance	1 074 380
Finansēšana	-1 074 380
Naudas līdzekļi	-1 074 380
Maksas pakalpojumu un citu pašu ieņēmumu naudas līdzekļu atlikumu izmaiņas palielinājums (-) vai samazinājums (+)	-1 074 380

II. ES politiku instrumentu un pārējās ārvalstu finanšu palīdzības līdzfinansēto projektu un pasākumu īstenošana

Resursi izdevumu segšanai	321 972 813
Ārvalstu finanšu palīdzība iestādes ieņēmumos	338 321
Ārvalstu finanšu palīdzība atmaksām valsts pamatbudžetam	333 009
Dotācija no vispārējiem ieņēmumiem	321 634 492
Vispārējā kārtībā sadalāmā dotācija no vispārējiem ieņēmumiem	316 037 777
Dotācija no vispārējiem ieņēmumiem atmaksām valsts pamatbudžetā	5 596 715
Izdevumi – kopā	321 979 970
Uzturēšanas izdevumi	316 868 285
Kārtējie izdevumi	7 594 750
Atlīdzība	2 593 999
Atalgojums	2 083 799
Preces un pakalpojumi	5 000 751
Subsīdijas, dotācijas un sociālie pabalsti	282 420 028
Subsīdijas un dotācijas	282 420 028
Uzturēšanas izdevumu transferti	26 853 507

Valsts budžeta uzturēšanas izdevumu transferti	11 888
Valsts budžeta uzturēšanas izdevumu transferti no valsts pamatbudžeta uz valsts pamatbudžetu	11 888
Valsts budžeta uzturēšanas izdevumu transferti no valsts pamatbudžeta dotācijas no vispārējiem ieņēmumiem uz valsts pamatbudžetu	11 888
Valsts budžeta dotācijas un citi transferti pašvaldībām un no valsts budžeta daļēji finansētajām atvasinātajām publiskajām personām (izņemot pašvaldības)	21 858 882
Uzturēšanas izdevumu atmaksa valsts budžetam	4 982 737
Atmaksa valsts pamatbudžetā par veiktajiem uzturēšanas izdevumiem Eiropas Savienības fondu līdzfinansētajos projektos	4 982 737
Kapitālie izdevumi	5 111 685
Pamatkapitāla veidošana	4 164 698
Valsts budžeta un pašvaldību budžetu transferti un mērķdotācijas kapitālajiem izdevumiem	946 987
Atmaksa valsts budžetā par veiktajiem kapitālajiem izdevumiem	946 987
Finansiālā bilance	-7 157
Finansēšana	7 157
Naudas līdzekļi	7 157
Ārvalstu finanšu palīdzības naudas līdzekļu atlikumu izmaiņas palielinājums (-) vai samazinājums (+)	7 157

17.Satiksmes ministrija

Valsts pamatbudžets

Resursi izdevumu segšanai	454 939 053
Ieņēmumi no maksas pakalpojumiem un citi pašu ieņēmumi – kopā	994 000
Ārvalstu finanšu palīdzība iestādes ieņēmumos	31 388 090
Ārvalstu finanšu palīdzība atmaksām valsts pamatbudžetam	10 150 064
Dotācija no vispārējiem ieņēmumiem	422 556 963
Vispārējā kārtībā sadalāmā dotācija no vispārējiem ieņēmumiem	338 049 848
Dotācija no vispārējiem ieņēmumiem atmaksām valsts pamatbudžetā	84 507 115
Izdevumi – kopā	455 376 599
Uzturēšanas izdevumi	166 376 418
Kārtējie izdevumi	58 972 074
Atlīdzība	2 043 459
Atalgojums	1 612 014
Preces un pakalpojumi	56 928 615
Procentu izdevumi	78 490
Subsīdijas, dotācijas un sociālie pabalsti	70 388 758
Subsīdijas un dotācijas	70 388 758
Kārtējie maksājumi Eiropas Kopienas budžetā un starptautiskā sadarbība	157 178
Starptautiskā sadarbība	157 178
Uzturēšanas izdevumu transferti	36 779 918
Valsts budžeta mērķdotācijas uzturēšanas izdevumiem pašvaldībām	25 313 660
Valsts budžeta dotācijas un citi transferti pašvaldībām un no valsts budžeta daļēji finansētajām atvasinātajām publiskajām personām (izņemot pašvaldības)	11 446 694
Uzturēšanas izdevumu atmaksa valsts budžetam	19 564
Atmaksa valsts pamatbudžetā no Eiropas Savienības palīdzības programmu un Eiropas Savienības politiku instrumentu līdzekļiem par Latvijas valsts ieguldītajiem finanšu resursiem Kohēzijas fonda projektos un SAPARD programmā	19 564
Kapitālie izdevumi	289 000 181
Pamatkapitāla veidošana	157 872 621
Valsts budžeta un pašvaldību budžetu transferti un mērķdotācijas kapitālajiem izdevumiem	131 127 560
Valsts budžeta mērķdotācija kapitālajiem izdevumiem pašvaldībām	36 489 945
Atmaksa valsts budžetā par veiktajiem kapitālajiem izdevumiem	94 637 615
Finansiālā bilance	-437 546
Finansēšana	437 546
Naudas līdzekļi	437 546
Maksas pakalpojumu un citu pašu ieņēmumu naudas līdzekļu atlikumu izmaiņas palielinājums (-) vai samazinājums (+)	58 670
Ārvalstu finanšu palīdzības naudas līdzekļu atlikumu izmaiņas palielinājums (-) vai samazinājums (+)	378 876

I. Valsts pamatfunkciju īstenošana

Resursi izdevumu segšanai	134 524 170
Ieņēmumi no maksas pakalpojumiem un citi pašu ieņēmumi – kopā	994 000
Dotācija no vispārējiem ieņēmumiem	133 530 170
Vispārējā kārtībā sadalāmā dotācija no vispārējiem ieņēmumiem	133 530 170
Izdevumi – kopā	134 582 840
Uzturēšanas izdevumi	129 463 021
Kārtējie izdevumi	57 689 315
Atlīdzība	1 847 459
Atalgojums	1 454 064
Preces un pakalpojumi	55 841 856
Procentu izdevumi	78 490
Subsīdijas, dotācijas un sociālie pabalsti	34 777 684
Subsīdijas un dotācijas	34 777 684
Kārtējie maksājumi Eiropas Kopienas budžetā un starptautiskā sadarbībā	157 178
Starptautiskā sadarbība	157 178
Uzturēšanas izdevumu transferti	36 760 354
Valsts budžeta mērķdotācijas uzturēšanas izdevumiem pašvaldībām	25 313 660
Valsts budžeta dotācijas un citi transferti pašvaldībām un no valsts budžeta daļēji finansētajām atvasinātajām publiskajām personām (izņemot pašvaldības)	11 446 694
Kapitālie izdevumi	5 119 819
Pamatkapitāla veidošana	5 119 819
Finansiālā bilance	-58 670
Finansēšana	58 670
Naudas līdzekļi	58 670
Maksas pakalpojumu un citu pašu ieņēmumu naudas līdzekļu atlikumu izmaiņas palielinājums (-) vai samazinājums (+)	58 670

II. ES politiku instrumentu un pārējās ārvalstu finanšu palīdzības līdzfinansēto projektu un pasākumu īstenošana

Resursi izdevumu segšanai	320 414 883
Ārvalstu finanšu palīdzība iestādes ieņēmumos	31 388 090
Ārvalstu finanšu palīdzība atmaksām valsts pamatbudžetam	10 150 064
Dotācija no vispārējiem ieņēmumiem	289 026 793
Vispārējā kārtībā sadalāmā dotācija no vispārējiem ieņēmumiem	204 519 678
Dotācija no vispārējiem ieņēmumiem atmaksām valsts pamatbudžetā	84 507 115
Izdevumi – kopā	320 793 759
Uzturēšanas izdevumi	36 913 397
Kārtējie izdevumi	1 282 759
Atlīdzība	196 000
Atalgojums	157 950
Preces un pakalpojumi	1 086 759
Subsīdijas, dotācijas un sociālie pabalsti	35 611 074
Subsīdijas un dotācijas	35 611 074
Uzturēšanas izdevumu transferti	19 564
Uzturēšanas izdevumu atmaksa valsts budžetam	19 564
Atmaksa valsts pamatbudžetā no Eiropas Savienības palīdzības programmu un Eiropas Savienības politiku instrumentu līdzekļiem par Latvijas valsts ieguldītajiem finanšu resursiem Kohēzijas fonda projektos un SAPARD programmā	19 564
Kapitālie izdevumi	283 880 362
Pamatkapitāla veidošana	152 752 802
Valsts budžeta un pašvaldību budžetu transferti un mērķdotācijas kapitālajiem izdevumiem	131 127 560
Valsts budžeta mērķdotācija kapitālajiem izdevumiem pašvaldībām	36 489 945
Atmaksa valsts budžetā par veiktajiem kapitālajiem izdevumiem	94 637 615
Finansiālā bilance	-378 876
Finansēšana	378 876

Naudas līdzekļi	378 876
Ārvalstu finanšu palīdzības naudas līdzekļu atlikumu izmaiņas palielinājums (-) vai samazinājums (+)	378 876

18. Labklājības ministrija

Valsts pamatbudžets

Resursi izdevumu segšanai	254 486 081
Ieņēmumi no maksas pakalpojumiem un citi pašu ieņēmumi – kopā	6 651 874
Ārvalstu finanšu palīdzība iestādes ieņēmumos	13 899
Transferti	711 459
Valsts budžeta transferti	711 459
Valsts pamatbudžeta savstarpējie transferti	711 459
Valsts pamatbudžeta iestāžu saņemtie transferta pārskaitījumi no citas ministrijas vai centrālās iestādes valsts pamatbudžetā	711 459
Valsts pamatbudžeta iestāžu saņemtie transferta pārskaitījumi no valsts pamatbudžeta dotācijas no vispārējiem ieņēmumiem	694 592
Valsts pamatbudžeta finansēto iestāžu saņemtie transferti no citas valsts pamatbudžeta finansētās ministrijas vai centrālās iestādes ārvalstu finanšu palīdzības līdzekļiem	16 867
Dotācija no vispārējiem ieņēmumiem	247 108 939
Vispārējā kārtībā sadalāmā dotācija no vispārējiem ieņēmumiem	207 055 264
Dotācija no vispārējiem ieņēmumiem atmaksām valsts pamatbudžetā	40 053 675
Izdevumi – kopā	254 529 002
Uzturēšanas izdevumi	248 806 678
Kārtējie izdevumi	57 525 469
Atlīdzība	23 981 009
Atalgojums	19 095 118
Preces un pakalpojumi	33 544 460
Procentu izdevumi	84
Subsidijas, dotācijas un sociālie pabalsti	107 847 325
Subsidijas un dotācijas	8 581 798
Sociālie pabalsti	99 265 527
Kārtējie maksājumi Eiropas Kopienas budžetā un starptautiskā sadarbība	85 893
Starptautiskā sadarbība	85 893
Uzturēšanas izdevumu transferti	83 347 907
Valsts budžeta uzturēšanas izdevumu transferti	15 143 444
Valsts budžeta uzturēšanas izdevumu transferti no valsts pamatbudžeta uz valsts speciālo budžetu	15 143 444
Valsts budžeta mērķdotācijas uzturēšanas izdevumiem pašvaldībām	27 315 235
Valsts budžeta dotācijas un citi transferti pašvaldībām un no valsts budžeta daļēji finansētajām atvasinātajām publiskajām personām (izņemot pašvaldības)	835 553
Uzturēšanas izdevumu atmaksa valsts budžetam	40 053 675
Atmaksa valsts pamatbudžetā par veiktajiem uzturēšanas izdevumiem Eiropas Savienības fondu līdzfinansētajos projektos	40 053 675
Kapitālie izdevumi	5 722 324
Pamatkapitāla veidošana	5 722 324
Finansiālā bilance	-42 921
Finansēšana	42 921
Naudas līdzekļi	42 921
Maksas pakalpojumu un citu pašu ieņēmumu naudas līdzekļu atlikumu izmaiņas palielinājums (-) vai samazinājums (+)	42 921
I. Valsts pamatfunkciju īstenošana	164 747 304
Resursi izdevumu segšanai	164 747 304
Ieņēmumi no maksas pakalpojumiem un citi pašu ieņēmumi – kopā	6 651 874
Transferti	665 010
Valsts budžeta transferti	665 010
Valsts pamatbudžeta savstarpējie transferti	665 010

Valsts pamatbudžeta iestāžu saņemtie transferta pārskaitījumi no citas ministrijas vai centrālās iestādes valsts pamatbudžetā	665 010
Valsts pamatbudžeta iestāžu saņemtie transferta pārskaitījumi no valsts pamatbudžeta dotācijas no vispārējiem ieņēmumiem	665 010
Dotācija no vispārējiem ieņēmumiem	157 430 510
Vispārējā kārtībā sadalāmā dotācija no vispārējiem ieņēmumiem	157 430 510
Izdevumi – kopā	164 790 225
Uzturēšanas izdevumi	163 437 670
Kārtējie izdevumi	30 975 912
Atlīdzība	20 961 538
Atalgojums	16 665 074
Preces un pakalpojumi	10 014 374
Procentu izdevumi	84
Subsīdijas, dotācijas un sociālie pabalsti	104 192 122
Subsīdijas un dotācijas	5 693 035
Sociālie pabalsti	98 499 087
Kārtējie maksājumi Eiropas Kopienas budžetā un starptautiskā sadarbība	85 893
Starptautiskā sadarbība	85 893
Uzturēšanas izdevumu transferti	28 183 659
Valsts budžeta uzturēšanas izdevumu transferti	15 143 444
Valsts budžeta uzturēšanas izdevumu transferti no valsts pamatbudžeta uz valsts speciālo budžetu	15 143 444
Valsts budžeta mērķdotācijas uzturēšanas izdevumiem pašvaldībām	12 204 662
Valsts budžeta dotācijas un citi transferti pašvaldībām un no valsts budžeta daļēji finansētajām atvasinātajām publiskajām personām (izņemot pašvaldības)	835 553
Kapitālie izdevumi	1 352 555
Pamatkapitāla veidošana	1 352 555
Finansiālā bilance	-42 921
Finansēšana	42 921
Naudas līdzekļi	42 921
Maksas pakalpojumu un citu pašu ieņēmumu naudas līdzekļu atlikumu izmaiņas palielinājums (-) vai samazinājums (+)	42 921
II. ES politiku instrumentu un pārējās ārvalstu finanšu palīdzības līdzfinansēto projektu un pasākumu īstenošana	
Resursi izdevumu segšanai	89 738 777
Ārvalstu finanšu palīdzība iestādes ieņēmumos	13 899
Transferti	46 449
Valsts budžeta transferti	46 449
Valsts pamatbudžeta savstarpējie transferti	46 449
Valsts pamatbudžeta iestāžu saņemtie transferta pārskaitījumi no citas ministrijas vai centrālās iestādes valsts pamatbudžetā	46 449
Valsts pamatbudžeta iestāžu saņemtie transferta pārskaitījumi no valsts pamatbudžeta dotācijas no vispārējiem ieņēmumiem	29 582
Valsts pamatbudžeta finansēto iestāžu saņemtie transferti no citas valsts pamatbudžeta finansētās ministrijas vai centrālās iestādes ārvalstu finanšu palīdzības līdzekļiem	16 867
Dotācija no vispārējiem ieņēmumiem	89 678 429
Vispārējā kārtībā sadalāmā dotācija no vispārējiem ieņēmumiem	49 624 754
Dotācija no vispārējiem ieņēmumiem atmaksām valsts pamatbudžetā	40 053 675
Izdevumi – kopā	89 738 777
Uzturēšanas izdevumi	85 369 008
Kārtējie izdevumi	26 549 557
Atlīdzība	3 019 471
Atalgojums	2 430 044
Preces un pakalpojumi	23 530 086
Subsīdijas, dotācijas un sociālie pabalsti	3 655 203
Subsīdijas un dotācijas	2 888 763
Sociālie pabalsti	766 440

Uzturēšanas izdevumu transferti	55 164 248
Valsts budžeta mērķdotācijas uzturēšanas izdevumiem pašvaldībām	15 110 573
Uzturēšanas izdevumu atmaksa valsts budžetam	40 053 675
Atmaksa valsts pamatbudžetā par veiktajiem uzturēšanas izdevumiem Eiropas Savienības fondu līdzfinansētajos projektos	40 053 675
Kapitālie izdevumi	4 369 769
Pamatkapitāla veidošana	4 369 769
<i>Valsts speciālais budžets</i>	
Ieņēmumi – kopā	1 217 842 935
Nodokļu ieņēmumi	1 192 763 700
Sociālās apdrošināšanas iemaksas – kopā	1 192 763 700
Nenodokļu ieņēmumi	9 861 844
Ieņēmumi no maksas pakalpojumiem un citi pašu ieņēmumi – kopā	65 947
Transferti	15 151 444
Izdevumi – kopā	1 423 321 072
Uzturēšanas izdevumi	1 423 284 626
Kārtējie izdevumi	8 904 706
Atlīdzība	6 405 895
Atalgojums	5 166 101
Preces un pakalpojumi	2 498 811
Procentu izdevumi	69
Subsidijas, dotācijas un sociālie pabalsti	1 413 891 744
Subsidijas un dotācijas	6 638 154
Sociālie pabalsti	1 407 253 590
Kārtējie maksājumi Eiropas Kopienas budžetā un starptautiskā sadarbība	11 261
Starptautiskā sadarbība	11 261
Uzturēšanas izdevumu transferti	476 846
Valsts budžeta mērķdotācijas uzturēšanas izdevumiem pašvaldībām	411 000
Valsts budžeta dotācijas un citi transferti pašvaldībām un no valsts budžeta daļēji finansētajām atvasinātajām publiskajām personām (izņemot pašvaldības)	65 846
Kapitālie izdevumi	36 446
Pamatkapitāla veidošana	36 446
Finansiālā bilance	-205 478 137
Finansēšana	205 478 137
Aizņēmumi	-2 468
Saņemto aizņēmumu atmaksa	-2 468
Naudas līdzekļi	205 480 605
Valsts speciālā budžeta naudas līdzekļu atlikumu izmaiņas palielinājums (-) vai samazinājums (+)	205 480 605

I. Valsts pamatfunkciju īstenošana

Ieņēmumi – kopā	1 217 842 935
Nodokļu ieņēmumi	1 192 763 700
Sociālās apdrošināšanas iemaksas – kopā	1 192 763 700
Nenodokļu ieņēmumi	9 861 844
Ieņēmumi no maksas pakalpojumiem un citi pašu ieņēmumi – kopā	65 947
Transferti	15 151 444
Izdevumi – kopā	1 423 321 072
Uzturēšanas izdevumi	1 423 284 626
Kārtējie izdevumi	8 904 706
Atlīdzība	6 405 895
Atalgojums	5 166 101
Preces un pakalpojumi	2 498 811
Procentu izdevumi	69
Subsidijas, dotācijas un sociālie pabalsti	1 413 891 744
Subsidijas un dotācijas	6 638 154

Sociālie pabalsti	1 407 253 590
Kārtējie maksājumi Eiropas Kopienas budžetā un starptautiskā sadarbība	11 261
Starptautiskā sadarbība	11 261
Uzturēšanas izdevumu transferti	476 846
Valsts budžeta mērķdotācijas uzturēšanas izdevumiem pašvaldībām	411 000
Valsts budžeta dotācijas un citi transferti pašvaldībām un no valsts budžeta daļēji finansētajām atvasinātajām publiskajām personām (izņemot pašvaldības)	65 846
Kapitālie izdevumi	36 446
Pamatkapitāla veidošana	36 446
Finansiālā bilance	-205 478 137
Finansēšana	205 478 137
Aizņēmumi	-2 468
Saņemto aizņēmumu atmaksa	-2 468
Naudas līdzekļi	205 480 605
Valsts speciālā budžeta naudas līdzekļu atlikumu izmaiņas palielinājums (-) vai samazinājums (+)	205 480 605

19.Tieslietu ministrija

Valsts pamatbudžets

Resursi izdevumu segšanai	99 668 221
Ieņēmumi no maksas pakalpojumiem un citi pašu ieņēmumi – kopā	11 567 851
Ārvalstu finanšu palīdzība iestādes ieņēmumos	79 982
Transferti	3 550
Valsts budžeta transferti	3 550
Valsts pamatbudžeta savstarpējie transferti	3 550
Valsts pamatbudžeta iestāžu saņemtie transferta pārskaitījumi no citas ministrijas vai centrālās iestādes valsts pamatbudžetā	3 550
Valsts pamatbudžeta iestāžu saņemtie transferta pārskaitījumi no valsts pamatbudžeta dotācijas no vispārējiem ieņēmumiem	1 582
Valsts pamatbudžeta finansēto iestāžu saņemtie transferti no citas valsts pamatbudžeta finansētās ministrijas vai centrālās iestādes ārvalstu finanšu palīdzības līdzekļiem	1 968
Dotācija no vispārējiem ieņēmumiem	88 016 838
Vispārējā kārtībā sadalāmā dotācija no vispārējiem ieņēmumiem	88 016 838
Izdevumi – kopā	100 681 446
Uzturēšanas izdevumi	92 331 302
Kārtējie izdevumi	79 664 401
Atlīdzība	52 656 800
Atalgojums	40 123 293
Preces un pakalpojumi	27 007 601
Subsīdijas, dotācijas un sociālie pabalsti	12 545 117
Subsīdijas un dotācijas	1 382 363
Sociālie pabalsti	11 162 754
Kārtējie maksājumi Eiropas Kopienas budžetā un starptautiskā sadarbība	121 784
Starptautiskā sadarbība	121 784
Kapitālie izdevumi	8 350 144
Pamatkapitāla veidošana	8 350 144
Finansiālā bilance	-1 013 225
Finansēšana	1 013 225
Naudas līdzekļi	1 013 225
Maksas pakalpojumu un citu pašu ieņēmumu naudas līdzekļu atlikumu izmaiņas palielinājums (-) vai samazinājums (+)	941 778
Ārvalstu finanšu palīdzības naudas līdzekļu atlikumu izmaiņas palielinājums (-) vai samazinājums (+)	71 447

I. Valsts pamatfunkciju īstenošana

Resursi izdevumu segšanai	89 770 979
Ieņēmumi no maksas pakalpojumiem un citu pašu ieņēmumi – kopā	11 567 851
Dotācija no vispārējiem ieņēmumiem	78 203 128

Vispārējā kārtībā sadalāmā dotācija no vispārējiem ieņēmumiem	78 203 128
Izdevumi – kopā	90 712 757
Uzturēšanas izdevumi	88 643 828
Kārtējie izdevumi	76 628 227
Atlīdzība	52 503 046
Atalgojums	39 999 484
Preces un pakalpojumi	24 125 181
Subsīdijas, dotācijas un sociālie pabalsti	11 893 817
Subsīdijas un dotācijas	731 063
Sociālie pabalsti	11 162 754
Kārtējie maksājumi Eiropas Kopienas budžetā un starptautiskā sadarbība	121 784
Starptautiskā sadarbība	121 784
Kapitālie izdevumi	2 068 929
Pamatkapitāla veidošana	2 068 929
Finansiālā bilance	-941 778
Finansēšana	941 778
Naudas līdzekļi	941 778
Maksas pakalpojumu un citu pašu ieņēmumu naudas līdzekļu atlikumu izmaiņas palielinājums (-) vai samazinājums (+)	941 778

II. ES politiku instrumentu un pārējās ārvalstu finanšu palīdzības līdzfinansēto projektu un pasākumu īstenošana

Resursi izdevumu segšanai	9 897 242
Ārvalstu finanšu palīdzība iestādes ieņēmumos	79 982
Transferti	3 550
Valsts budžeta transferti	3 550
Valsts pamatbudžeta savstarpējie transferti	3 550
Valsts pamatbudžeta iestāžu saņemtie transferta pārskaitījumi no citas ministrijas vai centrālās iestādes valsts pamatbudžetā	3 550
Valsts pamatbudžeta iestāžu saņemtie transferta pārskaitījumi no valsts pamatbudžeta dotācijas no vispārējiem ieņēmumiem	1 582
Valsts pamatbudžeta finansēto iestāžu saņemtie transferti no citas valsts pamatbudžeta finansētās ministrijas vai centrālās iestādes ārvalstu finanšu palīdzības līdzekļiem	1 968
Dotācija no vispārējiem ieņēmumiem	9 813 710
Vispārējā kārtībā sadalāmā dotācija no vispārējiem ieņēmumiem	9 813 710
Izdevumi – kopā	9 968 689
Uzturēšanas izdevumi	3 687 474
Kārtējie izdevumi	3 036 174
Atlīdzība	153 754
Atalgojums	123 809
Preces un pakalpojumi	2 882 420
Subsīdijas, dotācijas un sociālie pabalsti	651 300
Subsīdijas un dotācijas	651 300
Kapitālie izdevumi	6 281 215
Pamatkapitāla veidošana	6 281 215
Finansiālā bilance	-71 447
Finansēšana	71 447
Naudas līdzekļi	71 447
Ārvalstu finanšu palīdzības naudas līdzekļu atlikumu izmaiņas palielinājums (-) vai samazinājums (+)	71 447

21. Vides aizsardzības un reģionālās attīstības ministrija

Valsts pamatbudžets

Resursi izdevumu segšanai	186 044 254
Ieņēmumi no maksas pakalpojumiem un citi pašu ieņēmumi – kopā	1 046 750
Ārvalstu finanšu palīdzība iestādes ieņēmumos	31 990 346
Ārvalstu finanšu palīdzība atmaksām valsts pamatbudžetam	14 798 503

Transferti	409 199
Valsts budžeta transferti	409 199
Valsts pamatbudžeta savstarpējie transferti	409 199
Valsts pamatbudžeta iestāžu saņemtie transferta pārskaitījumi no citas ministrijas vai centrālās iestādes valsts pamatbudžetā	409 199
Valsts pamatbudžeta iestāžu saņemtie transferta pārskaitījumi no valsts pamatbudžeta dotācijas no vispārējiem ieņēmumiem	27 386
Valsts pamatbudžeta finansēto iestāžu saņemtie transferti no citas valsts pamatbudžeta finansētās ministrijas vai centrālās iestādes ārvalstu finanšu palīdzības līdzekļiem	381 813
Dotācija no vispārējiem ieņēmumiem	152 597 959
Vispārējā kārtībā sadalāmā dotācija no vispārējiem ieņēmumiem	145 894 320
Dotācija no vispārējiem ieņēmumiem atmaksām valsts pamatbudžetā	6 703 639
Izdevumi – kopā	197 251 546
Uzturēšanas izdevumi	150 490 806
Kārtējie izdevumi	19 423 989
Atlīdzība	10 832 855
Atalgojums	8 611 733
Preces un pakalpojumi	8 591 134
Subsīdijas, dotācijas un sociālie pabalsti	53 442 376
Subsīdijas un dotācijas	53 442 376
Kārtējie maksājumi Eiropas Kopienas budžetā un starptautiskā sadarbība	11 555 420
Kārtējie maksājumi Eiropas Kopienas budžetā	389 006
Starptautiskā sadarbība	11 166 414
Uzturēšanas izdevumu transferti	66 069 021
Valsts budžeta uzturēšanas izdevumu transferti	10 942 851
Valsts budžeta uzturēšanas izdevumu transferti no valsts pamatbudžeta uz valsts pamatbudžetu	10 942 851
Valsts budžeta uzturēšanas izdevumu transferti no valsts pamatbudžeta dotācijas no vispārējiem ieņēmumiem uz valsts pamatbudžetu	10 942 851
Valsts budžeta mērķdotācijas uzturēšanas izdevumiem pašvaldībām	351 179
Valsts budžeta dotācijas un citi transferti pašvaldībām un no valsts budžeta daļēji finansētajām atvasinātajām publiskajām personām (izņemot pašvaldības)	39 484 209
Uzturēšanas izdevumu atmaksa valsts budžetam	15 290 782
Atmaksā valsts pamatbudžetā par veiktajiem uzturēšanas izdevumiem Eiropas Savienības fondu līdzfinansētajos projektos	826 773
Atmaksā valsts pamatbudžetā no Eiropas Savienības palīdzības programmu un Eiropas Savienības politiku instrumentu līdzekļiem par Latvijas valsts ieguldītajiem finanšu resursiem Kohēzijas fonda projektos un SAPARD programmā	14 464 009
Kapitālie izdevumi	46 760 740
Pamatkapitāla veidošana	15 133 996
Valsts budžeta un pašvaldību budžetu transferti un mērķdotācijas kapitālajiem izdevumiem	31 626 744
Valsts budžeta kapitālo izdevumu transferti	25 415 384
Valsts budžeta kapitālo izdevumu transferti no valsts pamatbudžeta uz pašvaldības pamatbudžetu	25 415 384
Atmaksā valsts budžetā par veiktajiem kapitālajiem izdevumiem	6 211 360
Finansiālā bilance	-11 207 292
Finansēšana	11 207 292
Naudas līdzekļi	11 207 292
Maksas pakalpojumu un citu pašu ieņēmumu naudas līdzekļu atlikumu izmaiņas palielinājums (-) vai samazinājums (+)	-16 032
Ārvalstu finanšu palīdzības naudas līdzekļu atlikumu izmaiņas palielinājums (-) vai samazinājums (+)	11 223 324
I. Valsts pamatfunkciju īstenošana	
Resursi izdevumu segšanai	53 439 903
Ieņēmumi no maksas pakalpojumiem un citi pašu ieņēmumi – kopā	1 046 750
Transferti	27 386
Valsts budžeta transferti	27 386
Valsts pamatbudžeta savstarpējie transferti	27 386

Valsts pamatbudžeta iestāžu saņemtie transfera pārskaitījumi no citas ministrijas vai centrālās iestādes valsts pamatbudžetā	27 386
Valsts pamatbudžeta iestāžu saņemtie transfera pārskaitījumi no valsts pamatbudžeta dotācijas no vispārējiem ieņēmumiem	27 386
Dotācija no vispārējiem ieņēmumiem	52 365 767
Vispārēja kārtībā sadalāmā dotācija no vispārējiem ieņēmumiem	52 365 767
Izdevumi – kopā	53 423 871
Uzturēšanas izdevumi	53 105 852
Kārtējie izdevumi	11 308 506
Atlidzība	7 972 622
Atalgojums	6 325 174
Preces un pakalpojumi	3 335 884
Subsidijas, dotācijas un sociālie pabalsti	12 628 855
Subsidijas un dotācijas	12 628 855
Kārtējie maksājumi Eiropas Kopienas budžetā un starptautiskā sadarbība	634 463
Starptautiskā sadarbība	634 463
Uzturēšanas izdevumu transferti	28 534 028
Valsts budžeta uzturēšanas izdevumu transferti	10 942 851
Valsts budžeta uzturēšanas izdevumu transferti no valsts pamatbudžeta uz valsts pamatbudžetu	10 942 851
Valsts budžeta uzturēšanas izdevumu transferti no valsts pamatbudžeta dotācijas no vispārējiem ieņēmumiem uz valsts pamatbudžetu	10 942 851
Valsts budžeta mērķdotācijas uzturēšanas izdevumiem pašvaldībām	351 179
Valsts budžeta dotācijas un citi transferti pašvaldībām un no valsts budžeta daļēji finansētajām atvasinātajām publiskajām personām (izņemot pašvaldības)	17 239 998
Kapitālie izdevumi	318 019
Pamatkapitāla veidošana	81 521
Valsts budžeta un pašvaldību budžetu transferti un mērķdotācijas kapitālajiem izdevumiem	236 498
Valsts budžeta kapitālo izdevumu transferti	236 498
Valsts budžeta kapitālo izdevumu transferti no valsts pamatbudžeta uz pašvaldības pamatbudžetu	236 498
Finansiālā bilance	16 032
Finansēšana	-16 032
Naudas līdzekļi	-16 032
Maksas pakalpojumu un citu pašu ieņēmumu naudas līdzekļu atlikumu izmaiņas palielinājums (-) vai samazinājums (+)	-16 032

II. ES politiku instrumentu un pārējās ārvalstu finanšu palīdzības līdzfinansēto projektu un pasākumu īstenošana

Resursi izdevumu segšanai	132 604 351
Ārvalstu finanšu palīdzība iestādes ieņēmumos	31 990 346
Ārvalstu finanšu palīdzība atmaksām valsts pamatbudžetam	14 798 503
Transferti	381 813
Valsts budžeta transferti	381 813
Valsts pamatbudžeta savstarpējie transferti	381 813
Valsts pamatbudžeta iestāžu saņemtie transfera pārskaitījumi no citas ministrijas vai centrālās iestādes valsts pamatbudžetā	381 813
Valsts pamatbudžeta finansēto iestāžu saņemtie transferti no citas valsts pamatbudžeta finansētās ministrijas vai centrālās iestādes ārvalstu finanšu palīdzības līdzekļiem	381 813
Dotācija no vispārējiem ieņēmumiem	100 232 192
Vispārēja kārtībā sadalāmā dotācija no vispārējiem ieņēmumiem	93 528 553
Dotācija no vispārējiem ieņēmumiem atmaksām valsts pamatbudžetā	6 703 639
Izdevumi – kopā	143 827 675
Uzturēšanas izdevumi	97 384 954
Kārtējie izdevumi	8 115 483
Atlidzība	2 860 233
Atalgojums	2 286 559
Preces un pakalpojumi	5 255 250
Subsidijas, dotācijas un sociālie pabalsti	40 813 521

Subsīdijas un dotācijas	40 813 521
Kārtējie maksājumi Eiropas Kopienas budžetā un starptautiskā sadarbība	10 920 957
Kārtējie maksājumi Eiropas Kopienas budžetā	389 006
Starptautiskā sadarbība	10 531 951
Uzturēšanas izdevumu transferti	37 534 993
Valsts budžeta dotācijas un citi transferti pašvaldībām un no valsts budžeta daļēji finansētajām atvasinātajām publiskajām personām (izņemot pašvaldības)	22 244 211
Uzturēšanas izdevumu atmaksa valsts budžetam	15 290 782
Atmaksa valsts pamatbudžetā par veiktajiem uzturēšanas izdevumiem Eiropas Savienības fondu līdzfinansētajos projektos	826 773
Atmaksa valsts pamatbudžetā no Eiropas Savienības palīdzības programmu un Eiropas Savienības politiku instrumentu līdzekļiem par Latvijas valsts ieguldītajiem finanšu resursiem Kohēzijas fonda projektos un SAPARD programmā	14 464 009
Kapitālie izdevumi	46 442 721
Pamatkapitāla veidošana	15 052 475
Valsts budžeta un pašvaldību budžetu transferti un mērķdotācijas kapitālajiem izdevumiem	31 390 246
Valsts budžeta kapitālo izdevumu transferti	25 178 886
Valsts budžeta kapitālo izdevumu transferti no valsts pamatbudžeta uz pašvaldības pamatbudžetu	25 178 886
Atmaksa valsts budžetā par veiktajiem kapitālajiem izdevumiem	6 211 360
Finansiālā bilance	-11 223 324
Finansēšana	11 223 324
Naudas līdzekļi	11 223 324
Ārvalstu finanšu palīdzības naudas līdzekļu atlikumu izmaiņas palielinājums (-) vai samazinājums (+)	11 223 324

22. Kultūras ministrija

Valsts pamatbudžets

Resursi izdevumu segšanai	94 821 484
Ieņēmumi no maksas pakalpojumiem un citi pašu ieņēmumi – kopā	3 382 890
Ārvalstu finanšu palīdzība iestādes ieņēmumos	755 332
Ārvalstu finanšu palīdzība atmaksām valsts pamatbudžetam	485 551
Transferti	1 489 428
Valsts budžeta transferti	1 489 428
Valsts pamatbudžeta savstarpējie transferti	1 489 428
Valsts pamatbudžeta iestāžu saņemtie transferta pārskaitījumi no citas ministrijas vai centrālās iestādes valsts pamatbudžetā	1 489 428
Valsts pamatbudžeta iestāžu saņemtie transferta pārskaitījumi no valsts pamatbudžeta dotācijas no vispārējiem ieņēmumiem	1 424 827
Valsts pamatbudžeta finansēto iestāžu saņemtie transferti no citas valsts pamatbudžeta finansētās ministrijas vai centrālās iestādes ārvalstu finanšu palīdzības līdzekļiem	64 601
Dotācija no vispārējiem ieņēmumiem	89 193 834
Vispārējā kārtībā sadalāmā dotācija no vispārējiem ieņēmumiem	88 975 272
Dotācija no vispārējiem ieņēmumiem atmaksām valsts pamatbudžetā	218 562
Izdevumi – kopā	95 282 074
Uzturēšanas izdevumi	60 789 722
Kārtējie izdevumi	29 725 021
Atlīdzība	18 222 338
Atalgojums	14 710 451
Preces un pakalpojumi	11 502 683
Subsīdijas, dotācijas un sociālie pabalsti	17 678 317
Subsīdijas un dotācijas	16 951 981
Sociālie pabalsti	726 336
Kārtējie maksājumi Eiropas Kopienas budžetā un starptautiskā sadarbība	112 590
Starptautiskā sadarbība	112 590
Uzturēšanas izdevumu transferti	13 273 794
Valsts budžeta mērķdotācijas uzturēšanas izdevumiem pašvaldībām	92 561
Valsts budžeta dotācijas un citi transferti pašvaldībām un no valsts budžeta daļēji finansētajām atvasinātajām publiskajām personām (izņemot pašvaldības)	12 477 120

Uzturēšanas izdevumu atmaksa valsts budžetam	704 113
Atmaksa valsts pamatbudžetā par veiktajiem uzturēšanas izdevumiem Eiropas Savienības fondu līdzfinansētajos projektos	704 113
Kapitālie izdevumi	34 492 352
Pamatkapitāla veidošana	34 492 352
Finansiālā bilance	-460 590
Finansēšana	460 590
Naudas līdzekļi	460 590
Maksas pakalpojumu un citu pašu ieņēmumu naudas līdzekļu atlikumu izmaiņas palielinājums (-) vai samazinājums (+)	147 225
Ārvalstu finanšu palīdzības naudas līdzekļu atlikumu izmaiņas palielinājums (-) vai samazinājums (+)	313 365

I. Valsts pamatfunkciju īstenošana

Resursi izdevumu segšanai	85 293 209
Ieņēmumi no maksas pakalpojumiem un citi pašu ieņēmumi – kopā	3 382 890
Transferti	1 109 769
Valsts budžeta transferti	1 109 769
Valsts pamatbudžeta savstarpējie transferti	1 109 769
Valsts pamatbudžeta iestāžu saņemtie transferta pārskaitījumi no citas ministrijas vai centrālās iestādes valsts pamatbudžetā	1 109 769
Valsts pamatbudžeta iestāžu saņemtie transferta pārskaitījumi no valsts pamatbudžeta dotācijas no vispārējiem ieņēmumiem	1 109 769
Dotācija no vispārējiem ieņēmumiem	80 800 550
Vispārējā kārtībā sadalāmā dotācija no vispārējiem ieņēmumiem	80 800 550
Izdevumi – kopā	85 440 434
Uzturēšanas izdevumi	53 226 773
Kārtējie izdevumi	25 338 019
Atlīdzība	17 557 704
Atalgojums	14 176 062
Preces un pakalpojumi	7 780 315
Subsīdijas, dotācijas un sociālie pabalsti	15 485 410
Subsīdijas un dotācijas	15 041 314
Sociālie pabalsti	444 096
Kārtējie maksājumi Eiropas Kopienas budžetā un starptautiskā sadarbība	112 590
Starptautiskā sadarbība	112 590
Uzturēšanas izdevumu transferti	12 290 754
Valsts budžeta dotācijas un citi transferti pašvaldībām un no valsts budžeta daļēji finansētajām atvasinātajām publiskajām personām (izņemot pašvaldības)	12 290 754
Kapitālie izdevumi	32 213 661
Pamatkapitāla veidošana	32 213 661
Finansiālā bilance	-147 225
Finansēšana	147 225
Naudas līdzekļi	147 225
Maksas pakalpojumu un citu pašu ieņēmumu naudas līdzekļu atlikumu izmaiņas palielinājums (-) vai samazinājums (+)	147 225

II. ES politiku instrumentu un pārējās ārvalstu finanšu palīdzības līdzfinansēto projektu un pasākumu īstenošana

Resursi izdevumu segšanai	9 528 275
Ārvalstu finanšu palīdzība iestādes ieņēmumos	755 332
Ārvalstu finanšu palīdzība atmaksām valsts pamatbudžetam	485 551
Transferti	379 659
Valsts budžeta transferti	379 659
Valsts pamatbudžeta savstarpējie transferti	379 659

Valsts pamatbudžeta iestāžu saņemtie transfera pārskaitījumi no citas ministrijas vai centrālās iestādes valsts pamatbudžetā	379 659
Valsts pamatbudžeta iestāžu saņemtie transfera pārskaitījumi no valsts pamatbudžeta dotācijas no vispārējiem ieņēmumiem	315 058
Valsts pamatbudžeta finansēto iestāžu saņemtie transferi no citas valsts pamatbudžeta finansētās ministrijas vai centrālās iestādes ārvalstu finanšu palīdzības līdzekļiem	64 601
Dotācija no vispārējiem ieņēmumiem	8 393 284
Vispārējā kārtībā sadalāmā dotācija no vispārējiem ieņēmumiem	8 174 722
Dotācija no vispārējiem ieņēmumiem atmaksām valsts pamatbudžetā	218 562
Izdevumi – kopā	9 841 640
Uzturēšanas izdevumi	7 562 949
Kārtējie izdevumi	4 387 002
Atlīdzība	664 634
Atalgojums	534 389
Preces un pakalpojumi	3 722 368
Subsīdijas, dotācijas un sociālie pabalsti	2 192 907
Subsīdijas un dotācijas	1 910 667
Sociālie pabalsti	282 240
Uzturēšanas izdevumu transferi	983 040
Valsts budžeta mērķdotācijas uzturēšanas izdevumiem pašvaldībām	92 561
Valsts budžeta dotācijas un citi transferi pašvaldībām un no valsts budžeta daļēji finansētajām atvasinātajām publiskajām personām (izņemot pašvaldības)	186 366
Uzturēšanas izdevumu atmaksa valsts budžetam	704 113
Atmaksa valsts pamatbudžetā par veiktajiem uzturēšanas izdevumiem Eiropas Savienības fondu līdzfinansētajos projektos	704 113
Kapitālie izdevumi	2 278 691
Pamatkapitāla veidošana	2 278 691
Finansiālā bilance	-313 365
Finansēšana	313 365
Naudas līdzekļi	313 365
Ārvalstu finanšu palīdzības naudas līdzekļu atlikumu izmaiņas palielinājums (-) vai samazinājums (+)	313 365

24.Valsts kontrole

Valsts pamatbudžets

Resursi izdevumu segšanai	2 664 595
Ieņēmumi no maksas pakalpojumiem un citi pašu ieņēmumi – kopā	22 214
Dotācija no vispārējiem ieņēmumiem	2 642 381
Vispārējā kārtībā sadalāmā dotācija no vispārējiem ieņēmumiem	2 642 381
Izdevumi – kopā	2 687 637
Uzturēšanas izdevumi	2 616 327
Kārtējie izdevumi	2 615 127
Atlīdzība	1 994 400
Atalgojums	1 579 276
Preces un pakalpojumi	620 727
Subsīdijas, dotācijas un sociālie pabalsti	200
Subsīdijas un dotācijas	200
Kārtējie maksājumi Eiropas Kopienas budžetā un starptautiskā sadarbība	1 000
Starptautiskā sadarbība	1 000
Kapitālie izdevumi	71 310
Pamatkapitāla veidošana	71 310
Finansiālā bilance	-23 042
Finansēšana	23 042
Naudas līdzekļi	23 042
Maksas pakalpojumu un citu pašu ieņēmumu naudas līdzekļu atlikumu izmaiņas palielinājums (-) vai samazinājums (+)	23 042

I. Valsts pamatfunkciju īstenošana

Resursi izdevumu segšanai	2 664 595
Ieņēmumi no maksas pakalpojumiem un citi pašu ieņēmumi – kopā	22 214
Dotācija no vispārējiem ieņēmumiem	2 642 381
Vispārējā kārtībā sadalāmā dotācija no vispārējiem ieņēmumiem	2 642 381
Izdevumi – kopā	2 687 637
Uzturēšanas izdevumi	2 616 327
Kārtējie izdevumi	2 615 127
Atlīdzība	1 994 400
Atalgojums	1 579 276
Preces un pakalpojumi	620 727
Subsidijas, dotācijas un sociālie pabalsti	200
Subsidijas un dotācijas	200
Kārtējie maksājumi Eiropas Kopienas budžetā un starptautiskā sadarbība	1 000
Starptautiskā sadarbība	1 000
Kapitālie izdevumi	71 310
Pamatkapitāla veidošana	71 310
Finansiālā bilance	-23 042
Finansēšana	23 042
Naudas līdzekļi	23 042
Maksas pakalpojumu un citu pašu ieņēmumu naudas līdzekļu atlikumu izmaiņas palielinājums (-) vai samazinājums (+)	23 042

28. Augstākā tiesa

Valsts pamatbudžets

Resursi izdevumu segšanai	2 962 309
Ieņēmumi no maksas pakalpojumiem un citi pašu ieņēmumi – kopā	1 500
Dotācija no vispārējiem ieņēmumiem	2 960 809
Vispārējā kārtībā sadalāmā dotācija no vispārējiem ieņēmumiem	2 960 809
Izdevumi – kopā	2 962 309
Uzturēšanas izdevumi	2 962 309
Kārtējie izdevumi	2 959 146
Atlīdzība	2 774 126
Atalgojums	2 197 819
Preces un pakalpojumi	185 020
Kārtējie maksājumi Eiropas Kopienas budžetā un starptautiskā sadarbība	3 163
Starptautiskā sadarbība	3 163

I. Valsts pamatfunkciju īstenošana

Resursi izdevumu segšanai	2 962 309
Ieņēmumi no maksas pakalpojumiem un citi pašu ieņēmumi – kopā	1 500
Dotācija no vispārējiem ieņēmumiem	2 960 809
Vispārējā kārtībā sadalāmā dotācija no vispārējiem ieņēmumiem	2 960 809
Izdevumi – kopā	2 962 309
Uzturēšanas izdevumi	2 962 309
Kārtējie izdevumi	2 959 146
Atlīdzība	2 774 126
Atalgojums	2 197 819
Preces un pakalpojumi	185 020
Kārtējie maksājumi Eiropas Kopienas budžetā un starptautiskā sadarbība	3 163
Starptautiskā sadarbība	3 163

29. Veselības ministrija

Valsts pamatbudžets

Resursi izdevumu segšanai	489 686 849
Ieņēmumi no maksas pakalpojumiem un citi pašu ieņēmumi – kopā	14 620 744

Ārvalstu finanšu palīdzība iestādes ieņēmumos	51 136
Transferti	13 700
Valsts budžeta transferti	13 700
Valsts pamatbudžeta savstarpējie transferti	13 700
Valsts pamatbudžeta iestāžu saņemtie transferta pārskaitījumi no citas ministrijas vai centrālās iestādes valsts pamatbudžetā	13 700
Valsts pamatbudžeta iestāžu saņemtie transferta pārskaitījumi no valsts pamatbudžeta dotācijas no vispārējiem ieņēmumiem	13 700
Dotācija no vispārējiem ieņēmumiem	475 001 269
Vispārējā kārtībā sadalāmā dotācija no vispārējiem ieņēmumiem	469 732 126
Dotācija no vispārējiem ieņēmumiem atmaksām valsts pamatbudžetā	5 269 143
Izdevumi – kopā	492 508 415
Uzturēšanas izdevumi	482 774 401
Kārtējie izdevumi	68 267 845
Atlīdzība	42 077 692
Atalgojums	33 627 149
Preces un pakalpojumi	26 190 153
Procentu izdevumi	135
Subsīdijas, dotācijas un sociālie pabalsti	395 319 230
Subsīdijas un dotācijas	395 319 230
Kārtējie maksājumi Eiropas Kopienas budžetā un starptautiskā sadarbība	128 131
Starptautiskā sadarbība	128 131
Uzturēšanas izdevumu transferti	19 059 060
Valsts budžeta uzturēšanas izdevumu transferti	32 642
Valsts budžeta uzturēšanas izdevumu transferti no valsts pamatbudžeta uz valsts pamatbudžetu	32 642
Valsts budžeta uzturēšanas izdevumu transferti no valsts pamatbudžeta dotācijas no vispārējiem ieņēmumiem uz valsts pamatbudžetu	32 642
Valsts budžeta dotācijas un citi transferti pašvaldībām un no valsts budžeta daļēji finansētajām atvasinātajām publiskajām personām (izņemot pašvaldības)	16 817 823
Uzturēšanas izdevumu atmaksa valsts budžetam	2 208 595
Atmaksā valsts pamatbudžetā par veiktajiem uzturēšanas izdevumiem Eiropas Savienības fondu līdzfinansētajos projektos	2 208 595
Kapitālie izdevumi	9 734 014
Pamatkapitāla veidošana	6 673 466
Valsts budžeta un pašvaldību budžetu transferti un mērķdotācijas kapitālajiem izdevumiem	3 060 548
Atmaksā valsts budžetā par veiktajiem kapitālajiem izdevumiem	3 060 548
Finansiālā bilance	-2 821 566
Finansēšana	2 821 566
Naudas līdzekļi	2 821 566
Maksas pakalpojumu un citu pašu ieņēmumu naudas līdzekļu atlikumu izmaiņas palielinājums (-) vai samazinājums (+)	2 821 566
I. Valsts pamatfunkciju īstenošana	
Resursi izdevumu segšanai	447 097 835
Ieņēmumi no maksas pakalpojumiem un citi pašu ieņēmumi – kopā	14 606 926
Dotācija no vispārējiem ieņēmumiem	432 490 909
Vispārējā kārtībā sadalāmā dotācija no vispārējiem ieņēmumiem	432 490 909
Izdevumi – kopā	449 919 401
Uzturēšanas izdevumi	448 085 872
Kārtējie izdevumi	62 877 350
Atlīdzība	41 386 885
Atalgojums	33 084 677
Preces un pakalpojumi	21 490 465
Procentu izdevumi	135
Subsīdijas, dotācijas un sociālie pabalsti	368 262 433
Subsīdijas un dotācijas	368 262 433

Kārtējie maksājumi Eiropas Kopienas budžetā un starptautiskā sadarbība	128 131
Starptautiskā sadarbība	128 131
Uzturēšanas izdevumu transferti	16 817 823
Valsts budžeta dotācijas un citi transferti pašvaldībām un no valsts budžeta daļēji finansētajām atvasinātajām publiskajām personām (izņemot pašvaldības)	16 817 823
Kapitālie izdevumi	1 833 529
Pamatkapitāla veidošana	1 833 529
Finansiālā bilance	-2 821 566
Finansēšana	2 821 566
Naudas līdzekļi	2 821 566
Maksas pakalpojumu un citu pašu ieņēmumu naudas līdzekļu atlikumu izmaiņas palielinājums (-) vai samazinājums (+)	2 821 566

II. ES politiku instrumentu un pārējās ārvalstu finanšu palīdzības līdzfinansēto projektu un pasākumu īstenošana

Resursi izdevumu segšanai	42 589 014
Ieņēmumi no maksas pakalpojumiem un citi pašu ieņēmumi – kopā	13 818
Ārvalstu finanšu palīdzība iestādes ieņēmumos	51 136
Transferti	13 700
Valsts budžeta transferti	13 700
Valsts pamatbudžeta savstarpējie transferti	13 700
Valsts pamatbudžeta iestāžu saņemtie transferta pārskaitījumi no citas ministrijas vai centrālās iestādes valsts pamatbudžetā	13 700
Valsts pamatbudžeta iestāžu saņemtie transferta pārskaitījumi no valsts pamatbudžeta dotācijas no vispārējiem ieņēmumiem	13 700
Dotācija no vispārējiem ieņēmumiem	42 510 360
Vispārējā kārtībā sadalāmā dotācija no vispārējiem ieņēmumiem	37 241 217
Dotācija no vispārējiem ieņēmumiem atmaksām valsts pamatbudžetā	5 269 143
Izdevumi – kopā	42 589 014
Uzturēšanas izdevumi	34 688 529
Kārtējie izdevumi	5 390 495
Atlīdzība	690 807
Atalgojums	542 472
Preces un pakalpojumi	4 699 688
Subsīdijas, dotācijas un sociālie pabalsti	27 056 797
Subsīdijas un dotācijas	27 056 797
Uzturēšanas izdevumu transferti	2 241 237
Valsts budžeta uzturēšanas izdevumu transferti	32 642
Valsts budžeta uzturēšanas izdevumu transferti no valsts pamatbudžeta uz valsts pamatbudžetu	32 642
Valsts budžeta uzturēšanas izdevumu transferti no valsts pamatbudžeta dotācijas no vispārējiem ieņēmumiem uz valsts pamatbudžetu	32 642
Uzturēšanas izdevumu atmaksa valsts budžetam	2 208 595
Atmaksa valsts pamatbudžetā par veiktajiem uzturēšanas izdevumiem Eiropas Savienības fondu līdzfinansētajos projektos	2 208 595
Kapitālie izdevumi	7 900 485
Pamatkapitāla veidošana	4 839 937
Valsts budžeta un pašvaldību budžetu transferti un mērķdotācijas kapitālajiem izdevumiem	3 060 548
Atmaksa valsts budžetā par veiktajiem kapitālajiem izdevumiem	3 060 548

30. Satversmes tiesa

Valsts pamatbudžets

Resursi izdevumu segšanai	711 214
Ieņēmumi no maksas pakalpojumiem un citi pašu ieņēmumi – kopā	11 860
Dotācija no vispārējiem ieņēmumiem	699 354
Vispārējā kārtībā sadalāmā dotācija no vispārējiem ieņēmumiem	699 354
Izdevumi – kopā	711 214
Uzturēšanas izdevumi	708 414

Kārtējie izdevumi	708 414
Atlīdzība	579 828
Atalgojums	452 908
Preces un pakalpojumi	128 586
Kapitālie izdevumi	2 800
Pamatkapitāla veidošana	2 800
I. Valsts pamatfunkciju īstenošana	
Resursi izdevumu segšanai	711 214
Ieņēmumi no maksas pakalpojumiem un citi pašu ieņēmumi – kopā	11 860
Dotācija no vispārējiem ieņēmumiem	699 354
Vispārējā kārtībā sadalāmā dotācija no vispārējiem ieņēmumiem	699 354
Izdevumi – kopā	711 214
Uzturēšanas izdevumi	708 414
Kārtējie izdevumi	708 414
Atlīdzība	579 828
Atalgojums	452 908
Preces un pakalpojumi	128 586
Kapitālie izdevumi	2 800
Pamatkapitāla veidošana	2 800
32. Prokuratūra	
<i>Valsts pamatbudžets</i>	
Resursi izdevumu segšanai	14 423 916
Ieņēmumi no maksas pakalpojumiem un citi pašu ieņēmumi – kopā	15 000
Dotācija no vispārējiem ieņēmumiem	14 408 916
Vispārējā kārtībā sadalāmā dotācija no vispārējiem ieņēmumiem	14 408 916
Izdevumi – kopā	14 424 078
Uzturēšanas izdevumi	14 269 890
Kārtējie izdevumi	14 269 890
Atlīdzība	12 771 215
Atalgojums	10 065 619
Preces un pakalpojumi	1 498 675
Kapitālie izdevumi	154 188
Pamatkapitāla veidošana	154 188
Finansiālā bilance	-162
Finansēšana	162
Naudas līdzekļi	162
Maksas pakalpojumu un citu pašu ieņēmumu naudas līdzekļu atlikumu izmaiņas palielinājums (-) vai samazinājums (+)	162
I. Valsts pamatfunkciju īstenošana	
Resursi izdevumu segšanai	14 423 916
Ieņēmumi no maksas pakalpojumiem un citi pašu ieņēmumi – kopā	15 000
Dotācija no vispārējiem ieņēmumiem	14 408 916
Vispārējā kārtībā sadalāmā dotācija no vispārējiem ieņēmumiem	14 408 916
Izdevumi – kopā	14 424 078
Uzturēšanas izdevumi	14 269 890
Kārtējie izdevumi	14 269 890
Atlīdzība	12 771 215
Atalgojums	10 065 619
Preces un pakalpojumi	1 498 675
Kapitālie izdevumi	154 188
Pamatkapitāla veidošana	154 188
Finansiālā bilance	-162
Finansēšana	162

Naudas līdzekļi	162
Maksas pakalpojumu un citu pašu ieņēmumu naudas līdzekļu atlikumu izmaiņas palielinājums (-) vai samazinājums (+)	162

35. Centrālā vēlēšanu komisija

Valsts pamatbudžets

Resursi izdevumu segšanai	255 276
Dotācija no vispārējiem ieņēmumiem	255 276
Vispārējā kārtībā sadalāmā dotācija no vispārējiem ieņēmumiem	255 276
Izdevumi – kopā	255 276
Uzturēšanas izdevumi	253 876
Kārtējie izdevumi	253 102
Atlīdzība	197 102
Atalgojums	155 529
Preces un pakalpojumi	56 000
Kārtējie maksājumi Eiropas Kopienas budžetā un starptautiskā sadarbība	774
Starptautiskā sadarbība	774
Kapitālie izdevumi	1 400
Pamatkapitāla veidošana	1 400

I. Valsts pamatfunkciju īstenošana

Resursi izdevumu segšanai	255 276
Dotācija no vispārējiem ieņēmumiem	255 276
Vispārējā kārtībā sadalāmā dotācija no vispārējiem ieņēmumiem	255 276
Izdevumi – kopā	255 276
Uzturēšanas izdevumi	253 876
Kārtējie izdevumi	253 102
Atlīdzība	197 102
Atalgojums	155 529
Preces un pakalpojumi	56 000
Kārtējie maksājumi Eiropas Kopienas budžetā un starptautiskā sadarbība	774
Starptautiskā sadarbība	774
Kapitālie izdevumi	1 400
Pamatkapitāla veidošana	1 400

37. Centrālā zemes komisija

Valsts pamatbudžets

Resursi izdevumu segšanai	71 265
Dotācija no vispārējiem ieņēmumiem	71 265
Vispārējā kārtībā sadalāmā dotācija no vispārējiem ieņēmumiem	71 265
Izdevumi – kopā	71 265
Uzturēšanas izdevumi	71 265
Kārtējie izdevumi	71 265
Atlīdzība	55 167
Atalgojums	44 964
Preces un pakalpojumi	16 098
I. Valsts pamatfunkciju īstenošana	
Resursi izdevumu segšanai	71 265
Dotācija no vispārējiem ieņēmumiem	71 265
Vispārējā kārtībā sadalāmā dotācija no vispārējiem ieņēmumiem	71 265
Izdevumi – kopā	71 265
Uzturēšanas izdevumi	71 265
Kārtējie izdevumi	71 265
Atlīdzība	55 167
Atalgojums	44 964
Preces un pakalpojumi	16 098

47. Radio un televīzija
Valsts pamatbudžets

Resursi izdevumu segšanai	11 151 504
Ieņēmumi no maksas pakalpojumiem un citi pašu ieņēmumi – kopā	4 024
Dotācija no vispārējiem ieņēmumiem	11 147 480
Vispārējā kārtībā sadalāmā dotācija no vispārējiem ieņēmumiem	11 147 480
Izdevumi – kopā	11 181 678
Uzturēšanas izdevumi	11 180 678
Kārtējie izdevumi	262 421
Atlīdzība	167 919
Atalgojums	130 300
Preces un pakalpojumi	94 502
Subsīdijas, dotācijas un sociālie pabalsti	10 916 851
Subsīdijas un dotācijas	10 916 851
Kārtējie maksājumi Eiropas Kopienas budžetā un starptautiskā sadarbība	1 406
Starptautiskā sadarbība	1 406
Kapitālie izdevumi	1 000
Pamatkapitāla veidošana	1 000
Finansiālā bilance	-30 174
Finansēšana	30 174
Naudas līdzekļi	30 174
Maksas pakalpojumu un citu pašu ieņēmumu naudas līdzekļu atlikumu izmaiņas palielinājums (-) vai samazinājums (+)	30 174

I. Valsts pamatfunkciju īstenošana

Resursi izdevumu segšanai	11 151 504
Ieņēmumi no maksas pakalpojumiem un citi pašu ieņēmumi – kopā	4 024
Dotācija no vispārējiem ieņēmumiem	11 147 480
Vispārējā kārtībā sadalāmā dotācija no vispārējiem ieņēmumiem	11 147 480
Izdevumi – kopā	11 181 678
Uzturēšanas izdevumi	11 180 678
Kārtējie izdevumi	262 421
Atlīdzība	167 919
Atalgojums	130 300
Preces un pakalpojumi	94 502
Subsīdijas, dotācijas un sociālie pabalsti	10 916 851
Subsīdijas un dotācijas	10 916 851
Kārtējie maksājumi Eiropas Kopienas budžetā un starptautiskā sadarbība	1 406
Starptautiskā sadarbība	1 406
Kapitālie izdevumi	1 000
Pamatkapitāla veidošana	1 000
Finansiālā bilance	-30 174
Finansēšana	30 174
Naudas līdzekļi	30 174
Maksas pakalpojumu un citu pašu ieņēmumu naudas līdzekļu atlikumu izmaiņas palielinājums (-) vai samazinājums (+)	30 174

62. Mērķdotācijas pašvaldībām
Valsts pamatbudžets

Resursi izdevumu segšanai	215 499 265
Dotācija no vispārējiem ieņēmumiem	215 499 265
Vispārējā kārtībā sadalāmā dotācija no vispārējiem ieņēmumiem	215 499 265
Izdevumi – kopā	215 499 265
Uzturēšanas izdevumi	215 499 265
Uzturēšanas izdevumu transferti	215 499 265
Valsts budžeta mērķdotācijas uzturēšanas izdevumiem pašvaldībām	215 499 265

I. Valsts pamatfunkciju īstenošana

Resursi izdevumu segšanai	215 499 265
Dotācija no vispārējiem ieņēmumiem	215 499 265
Vispārējā kārtībā sadalāmā dotācija no vispārējiem ieņēmumiem	215 499 265
Izdevumi – kopā	215 499 265
Uzturēšanas izdevumi	215 499 265
Uzturēšanas izdevumu transferti	215 499 265
Valsts budžeta mērķdotācijas uzturēšanas izdevumiem pašvaldībām	215 499 265

64. Dotācija pašvaldībām

Valsts pamatbudžets

Resursi izdevumu segšanai	15 491 371
Dotācija no vispārējiem ieņēmumiem	15 491 371
Vispārējā kārtībā sadalāmā dotācija no vispārējiem ieņēmumiem	15 491 371
Izdevumi – kopā	15 491 371
Uzturēšanas izdevumi	15 491 371
Uzturēšanas izdevumu transferti	15 491 371
Valsts budžeta dotācijas un citi transferti pašvaldībām un no valsts budžeta daļēji finansētajām atvasinātajām publiskajām personām (izņemot pašvaldības)	15 491 371

I. Valsts pamatfunkciju īstenošana

Resursi izdevumu segšanai	15 491 371
Dotācija no vispārējiem ieņēmumiem	15 491 371
Vispārējā kārtībā sadalāmā dotācija no vispārējiem ieņēmumiem	15 491 371
Izdevumi – kopā	15 491 371
Uzturēšanas izdevumi	15 491 371
Uzturēšanas izdevumu transferti	15 491 371
Valsts budžeta dotācijas un citi transferti pašvaldībām un no valsts budžeta daļēji finansētajām atvasinātajām publiskajām personām (izņemot pašvaldības)	15 491 371

74. Gadskārtējā valsts budžeta izpildes procesā pārdalāmais finansējums

Valsts pamatbudžets

Resursi izdevumu segšanai	59 090 002
Dotācija no vispārējiem ieņēmumiem	59 090 002
Vispārējā kārtībā sadalāmā dotācija no vispārējiem ieņēmumiem	59 090 002
Izdevumi – kopā	59 090 002
Uzturēšanas izdevumi	59 090 002
Subsidijas, dotācijas un sociālie pabalsti	59 090 002
Subsidijas un dotācijas	59 090 002

I. Valsts pamatfunkciju īstenošana

Resursi izdevumu segšanai	13 919 994
Dotācija no vispārējiem ieņēmumiem	13 919 994
Vispārējā kārtībā sadalāmā dotācija no vispārējiem ieņēmumiem	13 919 994
Izdevumi – kopā	13 919 994
Uzturēšanas izdevumi	13 919 994
Subsidijas, dotācijas un sociālie pabalsti	13 919 994
Subsidijas un dotācijas	13 919 994

II. ES politiku instrumentu un pārejās ārvalstu finanšu palīdzības līdzfinansēto projektu un pasākumu īstenošana

Resursi izdevumu segšanai	45 170 008
Dotācija no vispārējiem ieņēmumiem	45 170 008
Vispārējā kārtībā sadalāmā dotācija no vispārējiem ieņēmumiem	45 170 008
Izdevumi – kopā	45 170 008
Uzturēšanas izdevumi	45 170 008
Subsidijas, dotācijas un sociālie pabalsti	45 170 008
Subsidijas un dotācijas	45 170 008

Valsts pamatbudžeta ieņēmumu un izdevumu atšifrējums pa programmām un apakšprogrammām

Programmas, apakšprogrammas kods	Funkciju klasifikācijas kods		Ls
		Ieņēmumi – kopā	3 058 493 890
		Resursi izdevumu segšanai	3 318 612 407
		Ieņēmumi no maksas pakalpojumiem un citi pašu ieņēmumi – kopā	61 539 464
		Ārvalstu finanšu palīdzība iestādes ieņēmumos	68 559 081
		Dotācija no vispārējiem ieņēmumiem	3 188 513 862
		Vispārējā kārtībā sadalāmā dotācija no vispārējiem ieņēmumiem	3 188 513 862
		Izdevumi – kopā	3 346 624 974
		Uzturēšanas izdevumi	2 925 236 377
		Kārtējie izdevumi	867 095 206
		Atlīdzība	481 233 276
		Atalgojums	365 379 050
		Preces un pakalpojumi	385 861 930
		Procentu izdevumi	223 749 944
		Subsīdijas, dotācijas un sociālie pabalsti	1 155 026 712
		Subsīdijas un dotācijas	1 027 101 272
		Sociālie pabalsti	127 925 440
		Kārtējie maksājumi Eiropas Kopienas budžetā un starptautiskā sadarbība	153 995 235
		Kārtējie maksājumi Eiropas Kopienas budžetā	131 015 420
		Starptautiskā sadarbība	22 979 815
		Uzturēšanas izdevumu transferti	525 369 280
		Valsts budžeta uzturēšanas izdevumu transferti	15 151 444
		Valsts budžeta uzturēšanas izdevumu transferti no valsts pamatbudžeta uz valsts speciālo budžetu	15 151 444
		Valsts budžeta mērķdotācijas uzturēšanas izdevumiem pašvaldībām	271 156 092
		Valsts budžeta dotācijas un citi transferti pašvaldībām un no valsts budžeta daļēji finansētajām atvasinātajām publiskajām personām (izņemot pašvaldības)	239 061 744
		Kapitālie izdevumi	421 388 597
		Pamatkapitāla veidošana	324 696 266
		Valsts budžeta un pašvaldību budžetu transferti un mērķdotācijas kapitālajiem izdevumiem	96 692 331
		Valsts budžeta kapitālo izdevumu transferti	40 778 752
		Valsts budžeta kapitālo izdevumu transferti no valsts pamatbudžeta uz pašvaldības pamatbudžetu	40 778 752
		Valsts budžeta mērķdotācija kapitālajiem izdevumiem pašvaldībām	55 913 579
		Finansiālā bilance	-288 131 084
		Finansēšana	288 131 084
		Aizņēmumi	258 722 343
		Aizdevumi	-208 000 000
		Naudas līdzekļi	237 408 741
		Maksas pakalpojumu un citu pašu ieņēmumu naudas līdzekļu atlikumu izmaiņas palielinājums (-) vai samazinājums (+)	8 062 155
		Ārvalstu finanšu palīdzības naudas līdzekļu atlikumu izmaiņas palielinājums (-) vai samazinājums (+)	21 346 586
		Naudas līdzekļu aizdevumiem atlikumu izmaiņas palielinājums (-) vai samazinājums (+)	208 000 000

		01. Valsts prezidenta kanceleja	
		Resursi izdevumu segšanai	2 293 732
		Dotācija no vispārējiem ieņēmumiem	2 293 732
		Vispārējā kārtībā sadalāmā dotācija no vispārējiem ieņēmumiem	2 293 732
		Izdevumi – kopā	2 293 732
		Uzturēšanas izdevumi	2 275 612
		Kārtējie izdevumi	2 239 612
		Atlīdzība	924 316
		Atalgojums	741 536
		Preces un pakalpojumi	1 315 296
		Subsīdijas, dotācijas un sociālie pabalsti	36 000
		Sociālie pabalsti	36 000
		Kapitālie izdevumi	18 120
		Pamatkapitāla veidošana	18 120
03.00.00	01.110	Vēsturnieku komisijas darbības nodrošināšana	
		Resursi izdevumu segšanai	12 000
		Dotācija no vispārējiem ieņēmumiem	12 000
		Vispārējā kārtībā sadalāmā dotācija no vispārējiem ieņēmumiem	12 000
		Izdevumi – kopā	12 000
		Uzturēšanas izdevumi	12 000
		Kārtējie izdevumi	12 000
		Atlīdzība	2 500
		Atalgojums	2 014
		Preces un pakalpojumi	9 500
04.00.00	01.110	Valsts prezidenta darbības nodrošināšana	
		Resursi izdevumu segšanai	2 229 370
		Dotācija no vispārējiem ieņēmumiem	2 229 370
		Vispārējā kārtībā sadalāmā dotācija no vispārējiem ieņēmumiem	2 229 370
		Izdevumi – kopā	2 229 370
		Uzturēšanas izdevumi	2 211 250
		Kārtējie izdevumi	2 175 250
		Atlīdzība	872 034
		Atalgojums	697 405
		Preces un pakalpojumi	1 303 216
		Subsīdijas, dotācijas un sociālie pabalsti	36 000
		Sociālie pabalsti	36 000
		Kapitālie izdevumi	18 120
		Pamatkapitāla veidošana	18 120
05.00.00	01.110	Valsts valodas komisijas darbības nodrošināšana	
		Resursi izdevumu segšanai	9 133
		Dotācija no vispārējiem ieņēmumiem	9 133
		Vispārējā kārtībā sadalāmā dotācija no vispārējiem ieņēmumiem	9 133
		Izdevumi – kopā	9 133
		Uzturēšanas izdevumi	9 133
		Kārtējie izdevumi	9 133
		Atlīdzība	8 773
		Atalgojums	7 070
		Preces un pakalpojumi	360
06.00.00	01.110	Stratēģiskās analīzes komisijas darbības nodrošināšana	
		Resursi izdevumu segšanai	29 839
		Dotācija no vispārējiem ieņēmumiem	29 839
		Vispārējā kārtībā sadalāmā dotācija no vispārējiem ieņēmumiem	29 839

		Izdevumi – kopā	29 839
		Uzturēšanas izdevumi	29 839
		Kārtējie izdevumi	29 839
		Atlīdzība	28 479
		Atalgojums	24 950
		Preces un pakalpojumi	1 360
07.00.00	01.110	Valsts Heraldikas komisijas darbības nodrošināšana	
		Resursi izdevumu segšanai	13 390
		Dotācija no vispārējiem ieņēmumiem	13 390
		Vispārējā kārtībā sadalāmā dotācija no vispārējiem ieņēmumiem	13 390
		Izdevumi – kopā	13 390
		Uzturēšanas izdevumi	13 390
		Kārtējie izdevumi	13 390
		Atlīdzība	12 530
		Atalgojums	10 097
		Preces un pakalpojumi	860
		02. Saeima	
		Resursi izdevumu segšanai	11 469 402
		Ieņēmumi no maksas pakalpojumiem un citi pašu ieņēmumi – kopā	290 000
		Dotācija no vispārējiem ieņēmumiem	11 179 402
		Vispārējā kārtībā sadalāmā dotācija no vispārējiem ieņēmumiem	11 179 402
		Izdevumi – kopā	11 469 402
		Uzturēšanas izdevumi	11 240 012
		Kārtējie izdevumi	11 131 349
		Atlīdzība	9 021 679
		Atalgojums	6 922 541
		Preces un pakalpojumi	2 109 670
		Kārtējie maksājumi Eiropas Kopienas budžetā un starptautiskā sadarbība	108 663
		Starptautiskā sadarbība	108 663
		Kapitālie izdevumi	229 390
		Pamatkapitāla veidošana	229 390
01.00.00	01.110	Saeimas darbības nodrošināšana	
		Resursi izdevumu segšanai	11 360 739
		Ieņēmumi no maksas pakalpojumiem un citi pašu ieņēmumi – kopā	290 000
		Dotācija no vispārējiem ieņēmumiem	11 070 739
		Vispārējā kārtībā sadalāmā dotācija no vispārējiem ieņēmumiem	11 070 739
		Izdevumi – kopā	11 360 739
		Uzturēšanas izdevumi	11 131 349
		Kārtējie izdevumi	11 131 349
		Atlīdzība	9 021 679
		Atalgojums	6 922 541
		Preces un pakalpojumi	2 109 670
		Kapitālie izdevumi	229 390
		Pamatkapitāla veidošana	229 390
02.00.00	01.133	Iemaksas starptautiskajās organizācijās	
		Resursi izdevumu segšanai	108 663
		Dotācija no vispārējiem ieņēmumiem	108 663
		Vispārējā kārtībā sadalāmā dotācija no vispārējiem ieņēmumiem	108 663
		Izdevumi – kopā	108 663
		Uzturēšanas izdevumi	108 663
		Kārtējie maksājumi Eiropas Kopienas budžetā un starptautiskā sadarbība	108 663
		Starptautiskā sadarbība	108 663

		03. Ministru kabinets	
		Resursi izdevumu segšanai	4 717 971
		Ieņēmumi no maksas pakalpojumiem un citi pašu ieņēmumi – kopā	101 975
		Dotācija no vispārējiem ieņēmumiem	4 615 996
		Vispārējā kārtībā sadalāmā dotācija no vispārējiem ieņēmumiem	4 615 996
		Izdevumi – kopā	4 724 238
		Uzturēšanas izdevumi	4 649 458
		Kārtējie izdevumi	4 624 282
		Atlīdzība	1 996 334
		Atalgojums	1 593 196
		Preces un pakalpojumi	2 627 948
		Subsīdijas, dotācijas un sociālie pabalsti	25 000
		Sociālie pabalsti	25 000
		Kārtējie maksājumi Eiropas Kopienas budžetā un starptautiskā sadarbība	176
		Starptautiskā sadarbība	176
		Kapitālie izdevumi	74 780
		Pamatkapitāla veidošana	74 780
		Finansiālā bilance	-6 267
		Finansēšana	6 267
		Naudas līdzekļi	6 267
		Maksas pakalpojumu un citu pašu ieņēmumu naudas līdzekļu atlikumu izmaiņas palielinājums (-) vai samazinājums (+)	6 267
01.00.00	01.110	Ministru kabineta darbības nodrošināšana, valsts pārvaldes politika	
		Resursi izdevumu segšanai	2 259 863
		Ieņēmumi no maksas pakalpojumiem un citi pašu ieņēmumi – kopā	6 975
		Dotācija no vispārējiem ieņēmumiem	2 252 888
		Vispārējā kārtībā sadalāmā dotācija no vispārējiem ieņēmumiem	2 252 888
		Izdevumi – kopā	2 259 863
		Uzturēšanas izdevumi	2 216 613
		Kārtējie izdevumi	2 191 613
		Atlīdzība	1 710 118
		Atalgojums	1 375 128
		Preces un pakalpojumi	481 495
		Subsīdijas, dotācijas un sociālie pabalsti	25 000
		Sociālie pabalsti	25 000
		Kapitālie izdevumi	43 250
		Pamatkapitāla veidošana	43 250
19.00.00	09.500	Valsts administrācijas skola	
		Resursi izdevumu segšanai	152 507
		Ieņēmumi no maksas pakalpojumiem un citi pašu ieņēmumi – kopā	95 000
		Dotācija no vispārējiem ieņēmumiem	57 507
		Vispārējā kārtībā sadalāmā dotācija no vispārējiem ieņēmumiem	57 507
		Izdevumi – kopā	158 774
		Uzturēšanas izdevumi	154 574
		Kārtējie izdevumi	154 398
		Atlīdzība	109 283
		Atalgojums	88 068
		Preces un pakalpojumi	45 115
		Kārtējie maksājumi Eiropas Kopienas budžetā un starptautiskā sadarbība	176
		Starptautiskā sadarbība	176
		Kapitālie izdevumi	4 200
		Pamatkapitāla veidošana	4 200
		Finansiālā bilance	-6 267
		Finansēšana	6 267

		Naudas līdzekļi	6 267
		Maksas pakalpojumu un citu pašu ieņēmumu naudas līdzekļu atlikumu izmaiņas palielinājums (-) vai samazinājums (+)	6 267
63.00.00	01.110	Eiropas Sociālā fonda (ESF) projektu un pasākumu īstenošana	
		Resursi izdevumu segšanai	1 589 454
		Dotācija no vispārējiem ieņēmumiem	1 589 454
		Vispārējā kārtībā sadalāmā dotācija no vispārējiem ieņēmumiem	1 589 454
		Izdevumi – kopā	1 589 454
		Uzturēšanas izdevumi	1 562 124
		Kārtējie izdevumi	1 562 124
		Preces un pakalpojumi	1 562 124
		Kapitālie izdevumi	27 330
		Pamatkapitāla veidošana	27 330
63.06.00	01.110	Eiropas Sociālā fonda (ESF) projektu īstenošana (2007–2013)	
		Resursi izdevumu segšanai	995 000
		Dotācija no vispārējiem ieņēmumiem	995 000
		Vispārējā kārtībā sadalāmā dotācija no vispārējiem ieņēmumiem	995 000
		Izdevumi – kopā	995 000
		Uzturēšanas izdevumi	967 670
		Kārtējie izdevumi	967 670
		Preces un pakalpojumi	967 670
		Kapitālie izdevumi	27 330
		Pamatkapitāla veidošana	27 330
63.07.00	01.110	Strukturālo reformu ieviešana valsts pārvaldē (2007–2013)	
		Resursi izdevumu segšanai	594 454
		Dotācija no vispārējiem ieņēmumiem	594 454
		Vispārējā kārtībā sadalāmā dotācija no vispārējiem ieņēmumiem	594 454
		Izdevumi – kopā	594 454
		Uzturēšanas izdevumi	594 454
		Kārtējie izdevumi	594 454
		Preces un pakalpojumi	594 454
70.00.00	01.110	Citu Eiropas Savienības politiku instrumentu projektu un pasākumu īstenošana	
		Resursi izdevumu segšanai	716 147
		Dotācija no vispārējiem ieņēmumiem	716 147
		Vispārējā kārtībā sadalāmā dotācija no vispārējiem ieņēmumiem	716 147
		Izdevumi – kopā	716 147
		Uzturēšanas izdevumi	716 147
		Kārtējie izdevumi	716 147
		Atlīdzība	176 933
		Atalgojums	130 000
		Preces un pakalpojumi	539 214
70.05.00	01.110	Tehniskā palīdzība ERAF, ESF, KF apgūšanai (2007–2013)	
		Resursi izdevumu segšanai	716 147
		Dotācija no vispārējiem ieņēmumiem	716 147
		Vispārējā kārtībā sadalāmā dotācija no vispārējiem ieņēmumiem	716 147
		Izdevumi – kopā	716 147
		Uzturēšanas izdevumi	716 147
		Kārtējie izdevumi	716 147
		Atlīdzība	176 933
		Atalgojums	130 000
		Preces un pakalpojumi	539 214

		04. Korupcijas novēršanas un apkarošanas birojs	
		Resursi izdevumu segšanai	2 366 771
		Dotācija no vispārējiem ieņēmumiem	2 366 771
		Vispārējā kārtībā sadalāmā dotācija no vispārējiem ieņēmumiem	2 366 771
		Izdevumi – kopā	2 366 771
		Uzturēšanas izdevumi	2 298 671
		Kārtējie izdevumi	2 292 371
		Atlīdzība	1 926 332
		Atalgojums	1 480 650
		Preces un pakalpojumi	366 039
		Kārtējie maksājumi Eiropas Kopienas budžetā un starptautiskā sadarbība	6 300
		Starptautiskā sadarbība	6 300
		Kapitālie izdevumi	68 100
		Pamatkapitāla veidošana	68 100
01.00.00	03.600	Korupcijas novēršanas un apkarošanas birojs	
		Resursi izdevumu segšanai	2 329 424
		Dotācija no vispārējiem ieņēmumiem	2 329 424
		Vispārējā kārtībā sadalāmā dotācija no vispārējiem ieņēmumiem	2 329 424
		Izdevumi – kopā	2 329 424
		Uzturēšanas izdevumi	2 261 324
		Kārtējie izdevumi	2 255 024
		Atlīdzība	1 926 332
		Atalgojums	1 480 650
		Preces un pakalpojumi	328 692
		Kārtējie maksājumi Eiropas Kopienas budžetā un starptautiskā sadarbība	6 300
		Starptautiskā sadarbība	6 300
		Kapitālie izdevumi	68 100
		Pamatkapitāla veidošana	68 100
02.00.00	03.600	Operatīvās darbības pasākumu nodrošināšana	
		Resursi izdevumu segšanai	37 347
		Dotācija no vispārējiem ieņēmumiem	37 347
		Vispārējā kārtībā sadalāmā dotācija no vispārējiem ieņēmumiem	37 347
		Izdevumi – kopā	37 347
		Uzturēšanas izdevumi	37 347
		Kārtējie izdevumi	37 347
		Preces un pakalpojumi	37 347
		05. Tiesībsarga birojs	
		Resursi izdevumu segšanai	581 149
		Ieņēmumi no maksas pakalpojumiem un citi pašu ieņēmumi – kopā	22 200
		Dotācija no vispārējiem ieņēmumiem	558 949
		Vispārējā kārtībā sadalāmā dotācija no vispārējiem ieņēmumiem	558 949
		Izdevumi – kopā	581 149
		Uzturēšanas izdevumi	579 794
		Kārtējie izdevumi	578 418
		Atlīdzība	447 060
		Atalgojums	358 659
		Preces un pakalpojumi	131 358
		Kārtējie maksājumi Eiropas Kopienas budžetā un starptautiskā sadarbība	1 376
		Starptautiskā sadarbība	1 376
		Kapitālie izdevumi	1 355
		Pamatkapitāla veidošana	1 355

01.00.00	01.110	Tiesībsarga birojs	
		Resursi izdevumu segšanai	581 149
		ieņēmumi no maksas pakalpojumiem un citi pašu ieņēmumi – kopā	22 200
		Dotācija no vispārējiem ieņēmumiem	558 949
		Vispārējā kārtībā sadalāmā dotācija no vispārējiem ieņēmumiem	558 949
		Izdevumi – kopā	581 149
		Uzturēšanas izdevumi	579 794
		Kārtējie izdevumi	578 418
		Atlīdzība	447 060
		Atalgojums	358 659
		Preces un pakalpojumi	131 358
		Kārtējie maksājumi Eiropas Kopienas budžetā un starptautiskā sadarbība	1 376
		Starptautiskā sadarbība	1 376
		Kapitālie izdevumi	1 355
		Pamatkapitāla veidošana	1 355
		08. Sabiedrības integrācijas fonds	
		Resursi izdevumu segšanai	3 231 634
		Ārvalstu finanšu palīdzība iestādes ieņēmumos	104
		Dotācija no vispārējiem ieņēmumiem	3 231 530
		Vispārējā kārtībā sadalāmā dotācija no vispārējiem ieņēmumiem	2 283 635
		Dotācija no vispārējiem ieņēmumiem atmaksām valsts pamatbudžetā	947 895
		Izdevumi – kopā	3 286 693
		Uzturēšanas izdevumi	3 286 193
		Kārtējie izdevumi	667 260
		Atlīdzība	529 148
		Atalgojums	425 196
		Preces un pakalpojumi	138 112
		Subsīdijas, dotācijas un sociālie pabalsti	1 488 220
		Subsīdijas un dotācijas	1 488 220
		Uzturēšanas izdevumu transferti	1 130 713
		Valsts budžeta mērķdotācijas uzturēšanas izdevumiem pašvaldībām	182 818
		Uzturēšanas izdevumu atmaksa valsts budžetam	947 895
		Atmaksa valsts pamatbudžetā par veiktajiem uzturēšanas izdevumiem	
		Eiropas Savienības fondu līdzfinansētajos projektos	947 895
		Kapitālie izdevumi	500
		Pamatkapitāla veidošana	500
		Finansiālā bilance	-55 059
		Finansēšana	55 059
		Naudas līdzekļi	55 059
		Ārvalstu finanšu palīdzības naudas līdzekļu atlikumu izmaiņas palielinājums	
		(-) vai samazinājums (+)	55 059
01.00.00	01.110	Sabiedrības integrācijas fonda vadība	
		Resursi izdevumu segšanai	283 790
		Dotācija no vispārējiem ieņēmumiem	283 790
		Vispārējā kārtībā sadalāmā dotācija no vispārējiem ieņēmumiem	283 790
		Izdevumi – kopā	283 790
		Uzturēšanas izdevumi	283 290
		Kārtējie izdevumi	261 290
		Atlīdzība	234 590
		Atalgojums	189 706
		Preces un pakalpojumi	26 700
		Subsīdijas, dotācijas un sociālie pabalsti	22 000
		Subsīdijas un dotācijas	22 000
		Kapitālie izdevumi	500
		Pamatkapitāla veidošana	500

63.00.00	01.110	Eiropas Sociālā fonda (ESF) projektu un pasākumu īstenošana	
		Resursi izdevumu segšanai	1 807 717
		Dotācija no vispārējiem ieņēmumiem	1 807 717
		Vispārējā kārtībā sadalāmā dotācija no vispārējiem ieņēmumiem	859 822
		Dotācija no vispārējiem ieņēmumiem atmaksām valsts pamatbudžetā	947 895
		Izdevumi – kopā	1 807 717
		Uzturēšanas izdevumi	1 807 717
		Subsīdijas, dotācijas un sociālie pabalsti	677 004
		Subsīdijas un dotācijas	677 004
		Uzturēšanas izdevumu transferti	1 130 713
		Valsts budžeta mērķdotācijas uzturēšanas izdevumiem pašvaldībām	182 818
		Uzturēšanas izdevumu atmaksa valsts budžetam	947 895
		Atmaksa valsts pamatbudžetā par veiktajiem uzturēšanas izdevumiem Eiropas Savienības fondu līdzfinansētajos projektos	947 895
63.02.00	01.110	Atmaksas valsts pamatbudžetā par Eiropas Sociālā fonda (ESF) finansējumu (2007–2013)	
		Resursi izdevumu segšanai	947 895
		Dotācija no vispārējiem ieņēmumiem	947 895
		Dotācija no vispārējiem ieņēmumiem atmaksām valsts pamatbudžetā	947 895
		Izdevumi – kopā	947 895
		Uzturēšanas izdevumi	947 895
		Uzturēšanas izdevumu transferti	947 895
		Uzturēšanas izdevumu atmaksa valsts budžetam	947 895
		Atmaksa valsts pamatbudžetā par veiktajiem uzturēšanas izdevumiem Eiropas Savienības fondu līdzfinansētajos projektos	947 895
63.06.00	01.110	Eiropas Sociālā fonda (ESF) projektu un pasākumu īstenošana (2007–2013)	
		Resursi izdevumu segšanai	859 822
		Dotācija no vispārējiem ieņēmumiem	859 822
		Vispārējā kārtībā sadalāmā dotācija no vispārējiem ieņēmumiem	859 822
		Izdevumi – kopā	859 822
		Uzturēšanas izdevumi	859 822
		Subsīdijas, dotācijas un sociālie pabalsti	677 004
		Subsīdijas un dotācijas	677 004
		Uzturēšanas izdevumu transferti	182 818
		Valsts budžeta mērķdotācijas uzturēšanas izdevumiem pašvaldībām	182 818
70.00.00	01.110	Citu Eiropas Savienības politiku instrumentu projektu un pasākumu īstenošana	
		Resursi izdevumu segšanai	311 984
		Dotācija no vispārējiem ieņēmumiem	311 984
		Vispārējā kārtībā sadalāmā dotācija no vispārējiem ieņēmumiem	311 984
		Izdevumi – kopā	311 984
		Uzturēšanas izdevumi	311 984
		Kārtējie izdevumi	311 984
		Atbildība	250 132
		Atalgojums	199 906
		Preces un pakalpojumi	61 852
70.05.00	01.110	Tehniskā palīdzība ERAF, ESF, KF apgūšanai (2007–2013)	
		Resursi izdevumu segšanai	277 397
		Dotācija no vispārējiem ieņēmumiem	277 397
		Vispārējā kārtībā sadalāmā dotācija no vispārējiem ieņēmumiem	277 397
		Izdevumi – kopā	277 397

		Uzturēšanas izdevumi	277 397
		Kārtējie izdevumi	277 397
		Atlidzība	228 633
		Atalgojums	182 581
		Preces un pakalpojumi	48 764
70.06.00	01.110	Eiropas Komisijas programmas "Solidaritātes un migrācijas plūsmu pārvaldīšanas programma 2007.–2013.gadam" īstenošana	
		Resursi izdevumu segšanai	34 587
		Dotācija no vispārējiem ieņēmumiem	34 587
		Vispārējā kārtībā sadalāmā dotācija no vispārējiem ieņēmumiem	34 587
		Izdevumi – kopā	34 587
		Uzturēšanas izdevumi	34 587
		Kārtējie izdevumi	34 587
		Atlidzība	21 499
		Atalgojums	17 325
		Preces un pakalpojumi	13 088
71.00.00	01.110	Eiropas Ekonomikas zonas finanšu instrumenta un Norvēģijas valdības divpusējā finanšu instrumenta finansēto programmu, projektu un pasākumu īstenošana	
		Resursi izdevumu segšanai	4 887
		Ārvalstu finanšu palīdzība iestādes ieņēmumos	104
		Dotācija no vispārējiem ieņēmumiem	4 783
		Vispārējā kārtībā sadalāmā dotācija no vispārējiem ieņēmumiem	4 783
		Izdevumi – kopā	59 946
		Uzturēšanas izdevumi	59 946
		Kārtējie izdevumi	20 841
		Preces un pakalpojumi	20 841
		Subsīdijas, dotācijas un sociālie pabalsti	39 105
		Subsīdijas un dotācijas	39 105
		Finansiālā bilance	-55 059
		Finansēšana	55 059
		Naudas līdzekļi	55 059
		Ārvalstu finanšu palīdzības naudas līdzekļu atlikumu izmaiņas palielinājums	
		(-) vai samazinājums (+)	55 059
71.07.00	01.110	Eiropas Ekonomikas zonas un Norvēģijas valdības finanšu instrumenta finansēto grantu shēmu īstenošana	
		Resursi izdevumu segšanai	4 887
		Ārvalstu finanšu palīdzība iestādes ieņēmumos	104
		Dotācija no vispārējiem ieņēmumiem	4 783
		Vispārējā kārtībā sadalāmā dotācija no vispārējiem ieņēmumiem	4 783
		Izdevumi – kopā	59 946
		Uzturēšanas izdevumi	59 946
		Kārtējie izdevumi	20 841
		Preces un pakalpojumi	20 841
		Subsīdijas, dotācijas un sociālie pabalsti	39 105
		Subsīdijas un dotācijas	39 105
		Finansiālā bilance	-55 059
		Finansēšana	55 059
		Naudas līdzekļi	55 059
		Ārvalstu finanšu palīdzības naudas līdzekļu atlikumu izmaiņas palielinājums	
		(-) vai samazinājums (+)	55 059

72.00.00	01.110	Latvijas un Šveices sadarbības programmas finansēto projektu un pasākumu īstenošana	823 256
		Resursi izdevumu segšanai	823 256
		Dotācija no vispārējiem ieņēmumiem	823 256
		Vispārējā kārtībā sadalāmā dotācija no vispārējiem ieņēmumiem	823 256
		Izdevumi – kopā	823 256
		Uzturēšanas izdevumi	823 256
		Kārtējie izdevumi	73 145
		Atlīdzība	44 426
		Atalgojums	35 584
		Preces un pakalpojumi	28 719
		Subsīdijas, dotācijas un sociālie pabalsti	750 111
		Subsīdijas un dotācijas	750 111

72.06.00	01.110	Latvijas un Šveices sadarbības programmas finansēto projektu un pasākumu īstenošana (2007–2013)	
		Resursi izdevumu segšanai	823 256
		Dotācija no vispārējiem ieņēmumiem	823 256
		Vispārējā kārtībā sadalāmā dotācija no vispārējiem ieņēmumiem	823 256
		Izdevumi – kopā	823 256
		Uzturēšanas izdevumi	823 256
		Kārtējie izdevumi	73 145
		Atlīdzība	44 426
		Atalgojums	35 584
		Preces un pakalpojumi	28 719
		Subsīdijas, dotācijas un sociālie pabalsti	750 111
		Subsīdijas un dotācijas	750 111

10. Aizsardzības ministrija

	Resursi izdevumu segšanai	147 611 845
	Ieņēmumi no maksas pakalpojumiem un citi pašu ieņēmumi – kopā	1 385 211
	Ārvalstu finanšu palīdzība iestādes ieņēmumos	7 170 355
	Dotācija no vispārējiem ieņēmumiem	139 056 279
	Vispārējā kārtībā sadalāmā dotācija no vispārējiem ieņēmumiem	139 056 279
	Izdevumi – kopā	147 696 821
	Uzturēšanas izdevumi	124 098 492
	Kārtējie izdevumi	113 444 399
	Atlīdzība	62 234 950
	Atalgojums	40 437 144
	Preces un pakalpojumi	51 209 449
	Subsīdijas, dotācijas un sociālie pabalsti	5 526 180
	Subsīdijas un dotācijas	39 920
	Sociālie pabalsti	5 486 260
	Kārtējie maksājumi Eiropas Kopienas budžetā un starptautiskā sadarbība	5 069 022
	Starptautiskā sadarbība	5 069 022
	Uzturēšanas izdevumu transferti	58 891
	Valsts budžeta uzturēšanas izdevumu transferti	47 250
	Valsts budžeta uzturēšanas izdevumu transferti no valsts pamatbudžeta uz valsts pamatbudžetu	47 250
	Valsts budžeta uzturēšanas izdevumu transferti no valsts pamatbudžeta dotācijas no vispārējiem ieņēmumiem uz valsts pamatbudžetu	47 250
	Valsts budžeta dotācijas un citi transferti pašvaldībām un no valsts budžeta daļēji finansētajām atvasinātajām publiskajām personām (izņemot pašvaldības)	11 641
	Kapitālie izdevumi	23 598 329
	Pamatkapitāla veidošana	23 594 229

		Valsts budžeta un pašvaldību budžetu transferti un mērķdotācijas kapitālajiem izdevumiem	4 100
		Valsts budžeta kapitālo izdevumu transferti	4 100
		Valsts budžeta kapitālo izdevumu transferti no valsts pamatbudžeta uz pašvaldības pamatbudžetu	4 100
		Finansiālā bilance	-84 976
		Finansēšana	84 976
		Naudas līdzekļi	84 976
		Maksas pakalpojumu un citu pašu ieņēmumu naudas līdzekļu atlikumu izmaiņas palielinājums (-) vai samazinājums (+)	13 128
		Ārvalstu finanšu palīdzības naudas līdzekļu atlikumu izmaiņas palielinājums (-) vai samazinājums (+)	71 848
06.00.00	03.600	Valsts drošības aizsardzība	
		Resursi izdevumu segšanai	4 681 118
		Ieņēmumi no maksas pakalpojumiem un citi pašu ieņēmumi – kopā	1 000
		Dotācija no vispārējiem ieņēmumiem	4 680 118
		Vispārējā kārtībā sadalāmā dotācija no vispārējiem ieņēmumiem	4 680 118
		Izdevumi – kopā	4 681 118
		Uzturēšanas izdevumi	4 681 118
		Kārtējie izdevumi	4 681 118
		Preces un pakalpojumi	4 681 118
12.00.00	02.500	Kara muzejs	
		Resursi izdevumu segšanai	675 894
		Ieņēmumi no maksas pakalpojumiem un citi pašu ieņēmumi – kopā	14 000
		Dotācija no vispārējiem ieņēmumiem	661 894
		Vispārējā kārtībā sadalāmā dotācija no vispārējiem ieņēmumiem	661 894
		Izdevumi – kopā	684 925
		Uzturēšanas izdevumi	681 925
		Kārtējie izdevumi	664 325
		Atlīdzība	545 737
		Atalgojums	434 916
		Preces un pakalpojumi	118 588
		Subsīdijas, dotācijas un sociālie pabalsti	17 600
		Subsīdijas un dotācijas	17 600
		Kapitālie izdevumi	3 000
		Pamatkapitāla veidošana	3 000
		Finansiālā bilance	-9 031
		Finansēšana	9 031
		Naudas līdzekļi	9 031
		Maksas pakalpojumu un citu pašu ieņēmumu naudas līdzekļu atlikumu izmaiņas palielinājums (-) vai samazinājums (+)	9 031
22.00.00	02.100	Nacionālie bruņotie spēki	
		Resursi izdevumu segšanai	92 866 226
		Ieņēmumi no maksas pakalpojumiem un citi pašu ieņēmumi – kopā	76 671
		Dotācija no vispārējiem ieņēmumiem	92 789 555
		Vispārējā kārtībā sadalāmā dotācija no vispārējiem ieņēmumiem	92 789 555
		Izdevumi – kopā	92 866 958
		Uzturēšanas izdevumi	90 489 198
		Kārtējie izdevumi	90 441 948
		Atlīdzība	52 136 385
		Atalgojums	32 530 533
		Preces un pakalpojumi	38 305 563
		Uzturēšanas izdevumu transferti	47 250

		Valsts budžeta uzturēšanas izdevumu transferti	47 250
		Valsts budžeta uzturēšanas izdevumu transferti no valsts pamatbudžeta uz valsts pamatbudžetu	47 250
		Valsts budžeta uzturēšanas izdevumu transferti no valsts pamatbudžeta dotācijas no vispārējiem ieņēmumiem uz valsts pamatbudžetu	47 250
		Kapitālie izdevumi	2 377 760
		Pamatkapitāla veidošana	2 377 760
		Finansiālā bilance	-732
		Finansēšana	732
		Naudas līdzekļi	732
		Maksas pakalpojumu un citu pašu ieņēmumu naudas līdzekļu atlikumu izmaiņas palielinājums (-) vai samazinājums (+)	732
22.10.00	02.100	Starptautisko operāciju un Nacionālo bruņoto spēku personālsastāva centralizētais atalgojums	
		Resursi izdevumu segšanai	52 129 509
		Dotācija no vispārējiem ieņēmumiem	52 129 509
		Vispārējā kārtībā sadalāmā dotācija no vispārējiem ieņēmumiem	52 129 509
		Izdevumi – kopā	52 129 509
		Uzturēšanas izdevumi	52 129 509
		Kārtējie izdevumi	52 129 509
		Atlīdzība	52 129 509
		Atalgojums	32 530 533
22.12.00	02.100	Nacionālo bruņoto spēku uzturēšana	
		Resursi izdevumu segšanai	40 736 717
		Ieņēmumi no maksas pakalpojumiem un citi pašu ieņēmumi – kopā	76 671
		Dotācija no vispārējiem ieņēmumiem	40 660 046
		Vispārējā kārtībā sadalāmā dotācija no vispārējiem ieņēmumiem	40 660 046
		Izdevumi – kopā	40 737 449
		Uzturēšanas izdevumi	38 359 689
		Kārtējie izdevumi	38 312 439
		Atlīdzība	6 876
		Preces un pakalpojumi	38 305 563
		Uzturēšanas izdevumu transferti	47 250
		Valsts budžeta uzturēšanas izdevumu transferti	47 250
		Valsts budžeta uzturēšanas izdevumu transferti no valsts pamatbudžeta uz valsts pamatbudžetu	47 250
		Valsts budžeta uzturēšanas izdevumu transferti no valsts pamatbudžeta dotācijas no vispārējiem ieņēmumiem uz valsts pamatbudžetu	47 250
		Kapitālie izdevumi	2 377 760
		Pamatkapitāla veidošana	2 377 760
		Finansiālā bilance	-732
		Finansēšana	732
		Naudas līdzekļi	732
		Maksas pakalpojumu un citu pašu ieņēmumu naudas līdzekļu atlikumu izmaiņas palielinājums (-) vai samazinājums (+)	732
28.00.00	02.500	Ģeodēzija un kartogrāfija	
		Resursi izdevumu segšanai	1 908 285
		Ieņēmumi no maksas pakalpojumiem un citi pašu ieņēmumi – kopā	650 000
		Dotācija no vispārējiem ieņēmumiem	1 258 285
		Vispārējā kārtībā sadalāmā dotācija no vispārējiem ieņēmumiem	1 258 285
		Izdevumi – kopā	1 911 650
		Uzturēšanas izdevumi	1 907 150
		Kārtējie izdevumi	1 907 150
		Atlīdzība	1 275 061

		Atalgojums	1 039 102
		Preces un pakalpojumi	632 089
		Kapitālie izdevumi	4 500
		Pamatkapitāla veidošana	4 500
		Finansiālā bilance	-3 365
		Finansēšana	3 365
		Naudas līdzekļi	3 365
		Maksas pakalpojumu un citu pašu ieņēmumu naudas līdzekļu atlikumu izmaiņas palielinājums (-) vai samazinājums (+)	3 365
30.00.00	02.500	Valsts aizsardzības politikas realizācija	
		Resursi izdevumu segšanai	9 108 967
		Ieņēmumi no maksas pakalpojumiem un citi pašu ieņēmumi – kopā	9 950
		Dotācija no vispārējiem ieņēmumiem	9 099 017
		Vispārējā kārtībā sadalāmā dotācija no vispārējiem ieņēmumiem	9 099 017
		Izdevumi – kopā	9 108 967
		Uzturēšanas izdevumi	9 075 867
		Kārtējie izdevumi	3 995 204
		Atlīdzība	3 123 860
		Atalgojums	2 385 016
		Preces un pakalpojumi	871 344
		Kārtējie maksājumi Eiropas Kopienas budžetā un starptautiskā sadarbība	5 069 022
		Starptautiskā sadarbība	5 069 022
		Uzturēšanas izdevumu transferti	11 641
		Valsts budžeta dotācijas un citi transferti pašvaldībām un no valsts budžeta daļēji finansētajām atvasinātajām publiskajām personām (izņemot pašvaldības)	11 641
		Kapitālie izdevumi	33 100
		Pamatkapitāla veidošana	29 000
		Valsts budžeta un pašvaldību budžetu transferti un mērķdotācijas kapitālajiem izdevumiem	4 100
		Valsts budžeta kapitālo izdevumu transferti	4 100
		Valsts budžeta kapitālo izdevumu transferti no valsts pamatbudžeta uz pašvaldības pamatbudžetu	4 100
31.00.00	10.200	Militārpersonu pensiju fonds	
		Resursi izdevumu segšanai	5 486 260
		Dotācija no vispārējiem ieņēmumiem	5 486 260
		Vispārējā kārtībā sadalāmā dotācija no vispārējiem ieņēmumiem	5 486 260
		Izdevumi – kopā	5 486 260
		Uzturēšanas izdevumi	5 486 260
		Subsīdijas, dotācijas un sociālie pabalsti	5 486 260
		Sociālie pabalsti	5 486 260
33.00.00	02.500	Aizsardzības īpašumu pārvaldīšana	
		Resursi izdevumu segšanai	8 733 253
		Ieņēmumi no maksas pakalpojumiem un citi pašu ieņēmumi – kopā	629 340
		Dotācija no vispārējiem ieņēmumiem	8 103 913
		Vispārējā kārtībā sadalāmā dotācija no vispārējiem ieņēmumiem	8 103 913
		Izdevumi – kopā	8 733 253
		Uzturēšanas izdevumi	6 362 107
		Kārtējie izdevumi	6 362 107
		Atlīdzība	2 168 648
		Atalgojums	1 744 583
		Preces un pakalpojumi	4 193 459

		Kapitālie izdevumi	2 371 146
		Pamatkapitāla veidošana	2 371 146
34.00.00	02.500	Jaunsardzes centrs	
		Resursi izdevumu segšanai	903 341
		Ieņēmumi no maksas pakalpojumiem un citi pašu ieņēmumi – kopā	4 250
		Dotācija no vispārējiem ieņēmumiem	899 091
		Vispārējā kārtībā sadalāmā dotācija no vispārējiem ieņēmumiem	899 091
		Izdevumi – kopā	903 341
		Uzturēšanas izdevumi	903 341
		Kārtējie izdevumi	881 021
		Atlīdzība	782 387
		Atalgojums	594 714
		Preces un pakalpojumi	98 634
		Subsīdijas, dotācijas un sociālie pabalsti	22 320
		Subsīdijas un dotācijas	22 320
35.00.00	02.100	Militārie un aizsardzības pārstāvji ārvalstīs	
		Resursi izdevumu segšanai	3 642 429
		Dotācija no vispārējiem ieņēmumiem	3 642 429
		Vispārējā kārtībā sadalāmā dotācija no vispārējiem ieņēmumiem	3 642 429
		Izdevumi – kopā	3 642 429
		Uzturēšanas izdevumi	3 639 429
		Kārtējie izdevumi	3 639 429
		Atlīdzība	2 168 993
		Atalgojums	1 680 978
		Preces un pakalpojumi	1 470 436
		Kapitālie izdevumi	3 000
		Pamatkapitāla veidošana	3 000
62.00.00	02.500	Eiropas Reģionālās attīstības fonda (ERAF) projektu un pasākumu īstenošana	
		Resursi izdevumu segšanai	492 089
		Dotācija no vispārējiem ieņēmumiem	492 089
		Vispārējā kārtībā sadalāmā dotācija no vispārējiem ieņēmumiem	492 089
		Izdevumi – kopā	492 089
		Uzturēšanas izdevumi	12 259
		Kārtējie izdevumi	12 259
		Preces un pakalpojumi	12 259
		Kapitālie izdevumi	479 830
		Pamatkapitāla veidošana	479 830
62.06.00	02.500	Eiropas Reģionālās attīstības fonda (ERAF) projektu īstenošana (2007–2013)	
		Resursi izdevumu segšanai	492 089
		Dotācija no vispārējiem ieņēmumiem	492 089
		Vispārējā kārtībā sadalāmā dotācija no vispārējiem ieņēmumiem	492 089
		Izdevumi – kopā	492 089
		Uzturēšanas izdevumi	12 259
		Kārtējie izdevumi	12 259
		Preces un pakalpojumi	12 259
		Kapitālie izdevumi	479 830
		Pamatkapitāla veidošana	479 830
73.00.00	02.100	Pārējās ārvalstu finanšu palīdzības līdzfinansētie projekti	
		Resursi izdevumu segšanai	19 024 651
		Ārvalstu finanšu palīdzība iestādes ieņēmumos	7 170 355
		Dotācija no vispārējiem ieņēmumiem	11 854 296

		Vispārējā kārtībā sadalāmā dotācija no vispārējiem ieņēmumiem	11 854 296
		Izdevumi – kopā	19 096 499
		Uzturēšanas izdevumi	774 410
		Kārtējie izdevumi	774 410
		Preces un pakalpojumi	774 410
		Kapitālie izdevumi	18 322 089
		Pamatkapitāla veidošana	18 322 089
		Finansiālā bilance	-71 848
		Finansēšana	71 848
		Naudas līdzekļi	71 848
		Ārvalstu finanšu palīdzības naudas līdzekļu atlikumu izmaiņas palielinājums	
		(-) vai samazinājums (+)	71 848
73.06.00	02.100	Ārvalstu finanšu palīdzības līdzfinansētie projekti vides aizsardzības pasākumiem	
		Izdevumi – kopā	71 848
		Uzturēšanas izdevumi	27 450
		Kārtējie izdevumi	27 450
		Preces un pakalpojumi	27 450
		Kapitālie izdevumi	44 398
		Pamatkapitāla veidošana	44 398
		Finansiālā bilance	-71 848
		Finansēšana	71 848
		Naudas līdzekļi	71 848
		Ārvalstu finanšu palīdzības naudas līdzekļu atlikumu izmaiņas palielinājums	
		(-) vai samazinājums (+)	71 848
73.07.00	02.100	NATO investīciju projekti	
		Resursi izdevumu segšanai	19 024 651
		Ārvalstu finanšu palīdzība iestādes ieņēmumos	7 170 355
		Dotācija no vispārējiem ieņēmumiem	11 854 296
		Vispārējā kārtībā sadalāmā dotācija no vispārējiem ieņēmumiem	11 854 296
		Izdevumi – kopā	19 024 651
		Uzturēšanas izdevumi	746 960
		Kārtējie izdevumi	746 960
		Preces un pakalpojumi	746 960
		Kapitālie izdevumi	18 277 691
		Pamatkapitāla veidošana	18 277 691
99.00.00	02.100	Līdzekļu neparedzētiem gadījumiem izlietojums	
		Resursi izdevumu segšanai	89 332
		Dotācija no vispārējiem ieņēmumiem	89 332
		Vispārējā kārtībā sadalāmā dotācija no vispārējiem ieņēmumiem	89 332
		Izdevumi – kopā	89 332
		Uzturēšanas izdevumi	85 428
		Kārtējie izdevumi	85 428
		Atlīdzība	33 879
		Atalgojums	27 302
		Preces un pakalpojumi	51 549
		Kapitālie izdevumi	3 904
		Pamatkapitāla veidošana	3 904

11. Ārlietu ministrija

Resursi izdevumu segšanai	29 358 260
Ieņēmumi no maksas pakalpojumiem un citi pašu ieņēmumi – kopā	468 750
Ārvalstu finanšu palīdzība iestādes ieņēmumos	908 032
Dotācija no vispārējiem ieņēmumiem	27 981 478
Vispārējā kārtībā sadalāmā dotācija no vispārējiem ieņēmumiem	27 981 478
Izdevumi – kopā	29 409 290
Uzturēšanas izdevumi	25 525 955
Kārtējie izdevumi	23 890 199
Atlīdzība	11 406 191
Atalgojums	9 339 628
Preces un pakalpojumi	12 484 008
Subsīdijas, dotācijas un sociālie pabalsti	47 801
Sociālie pabalsti	47 801
Kārtējie maksājumi Eiropas Kopienas budžetā un starptautiskā sadarbība	1 579 955
Starptautiskā sadarbība	1 579 955
Uzturēšanas izdevumu transferti	8 000
Valsts budžeta uzturēšanas izdevumu transferti	8 000
Valsts budžeta uzturēšanas izdevumu transferti no valsts pamatbudžeta uz valsts speciālo budžetu	8 000
Kapitālie izdevumi	3 883 335
Pamatkapitāla veidošana	3 883 335
Finansiālā bilance	-51 030
Finansēšana	51 030
Naudas līdzekļi	51 030
Ārvalstu finanšu palīdzības naudas līdzekļu atlikumu izmaiņas palielinājums (-) vai samazinājums (+)	51 030

01.00.00

Ārlietu pārvalde

Resursi izdevumu segšanai	26 728 843
Ieņēmumi no maksas pakalpojumiem un citi pašu ieņēmumi – kopā	467 900
Dotācija no vispārējiem ieņēmumiem	26 260 943
Vispārējā kārtībā sadalāmā dotācija no vispārējiem ieņēmumiem	26 260 943
Izdevumi – kopā	26 728 843
Uzturēšanas izdevumi	22 853 572
Kārtējie izdevumi	22 844 517
Atlīdzība	11 354 118
Atalgojums	9 297 664
Preces un pakalpojumi	11 490 399
Subsīdijas, dotācijas un sociālie pabalsti	1 055
Sociālie pabalsti	1 055
Uzturēšanas izdevumu transferti	8 000
Valsts budžeta uzturēšanas izdevumu transferti	8 000
Valsts budžeta uzturēšanas izdevumu transferti no valsts pamatbudžeta uz valsts speciālo budžetu	8 000
Kapitālie izdevumi	3 875 271
Pamatkapitāla veidošana	3 875 271

01.01.00

01.131

Centrālais aparāts

Resursi izdevumu segšanai	7 549 870
Ieņēmumi no maksas pakalpojumiem un citi pašu ieņēmumi – kopā	146 500
Dotācija no vispārējiem ieņēmumiem	7 403 370
Vispārējā kārtībā sadalāmā dotācija no vispārējiem ieņēmumiem	7 403 370
Izdevumi – kopā	7 549 870
Uzturēšanas izdevumi	7 535 360
Kārtējie izdevumi	7 534 305

		Atlīdzība	4 423 340
		Atalgojums	3 538 944
		Preces un pakalpojumi	3 110 965
		Subsīdijas, dotācijas un sociālie pabalsti	1 055
		Sociālie pabalsti	1 055
		Kapitālie izdevumi	14 510
		Pamatkapitāla veidošana	14 510
01.04.00	01.132	Diplomātiskās misijas ārvalstīs	
		Resursi izdevumu segšanai	19 099 608
		Ieņēmumi no maksas pakalpojumiem un citi pašu ieņēmumi – kopā	321 400
		Dotācija no vispārējiem ieņēmumiem	18 778 208
		Vispārējā kārtībā sadalāmā dotācija no vispārējiem ieņēmumiem	18 778 208
		Izdevumi – kopā	19 099 608
		Uzturēšanas izdevumi	15 238 847
		Kārtējie izdevumi	15 230 847
		Atlīdzība	6 930 778
		Atalgojums	5 758 720
		Preces un pakalpojumi	8 300 069
		Uzturēšanas izdevumu transferti	8 000
		Valsts budžeta uzturēšanas izdevumu transferti	8 000
		Valsts budžeta uzturēšanas izdevumu transferti no valsts pamatbudžeta uz valsts speciālo budžetu	8 000
		Kapitālie izdevumi	3 860 761
		Pamatkapitāla veidošana	3 860 761
01.06.00	01.132	Konsulārais nodrošinājums	
		Resursi izdevumu segšanai	79 365
		Dotācija no vispārējiem ieņēmumiem	79 365
		Vispārējā kārtībā sadalāmā dotācija no vispārējiem ieņēmumiem	79 365
		Izdevumi – kopā	79 365
		Uzturēšanas izdevumi	79 365
		Kārtējie izdevumi	79 365
		Preces un pakalpojumi	79 365
02.00.00	01.133	Iemaksas starptautiskajās organizācijās	
		Resursi izdevumu segšanai	1 479 955
		Dotācija no vispārējiem ieņēmumiem	1 479 955
		Vispārējā kārtībā sadalāmā dotācija no vispārējiem ieņēmumiem	1 479 955
		Izdevumi – kopā	1 479 955
		Uzturēšanas izdevumi	1 479 955
		Kārtējie maksājumi Eiropas Kopienas budžetā un starptautiskā sadarbība	1 479 955
		Starptautiskā sadarbība	1 479 955
06.00.00	01.131	Latvijas institūts	
		Resursi izdevumu segšanai	64 960
		Ieņēmumi no maksas pakalpojumiem un citi pašu ieņēmumi – kopā	850
		Dotācija no vispārējiem ieņēmumiem	64 110
		Vispārējā kārtībā sadalāmā dotācija no vispārējiem ieņēmumiem	64 110
		Izdevumi – kopā	64 960
		Uzturēšanas izdevumi	64 960
		Kārtējie izdevumi	64 960
		Atlīdzība	52 073
		Atalgojums	41 964
		Preces un pakalpojumi	12 887

07.00.00	01.131	Attīstības sadarbības projekti un starptautiskā palīdzība	
		Resursi izdevumu segšanai	269
		Dotācija no vispārējiem ieņēmumiem	269
		Vispārējā kārtībā sadalāmā dotācija no vispārējiem ieņēmumiem	269
		Izdevumi – kopā	269
		Uzturēšanas izdevumi	269
		Kārtējie izdevumi	269
		Preces un pakalpojumi	269
62.00.00	01.131	Eiropas Reģionālās attīstības fonda (ERAF) projektu un pasākumu īstenošana	
		Resursi izdevumu segšanai	10 000
		Dotācija no vispārējiem ieņēmumiem	10 000
		Vispārējā kārtībā sadalāmā dotācija no vispārējiem ieņēmumiem	10 000
		Izdevumi – kopā	10 000
		Uzturēšanas izdevumi	1 936
		Kārtējie izdevumi	1 936
		Preces un pakalpojumi	1 936
		Kapitālie izdevumi	8 064
		Pamatkapitāla veidošana	8 064
62.06.00	01.131	Eiropas Reģionālās attīstības fonda (ERAF) projekta īstenošana (2007–2013)	
		Resursi izdevumu segšanai	10 000
		Dotācija no vispārējiem ieņēmumiem	10 000
		Vispārējā kārtībā sadalāmā dotācija no vispārējiem ieņēmumiem	10 000
		Izdevumi – kopā	10 000
		Uzturēšanas izdevumi	1 936
		Kārtējie izdevumi	1 936
		Preces un pakalpojumi	1 936
		Kapitālie izdevumi	8 064
		Pamatkapitāla veidošana	8 064
70.00.00	01.131	Citu Eiropas Savienības politiku instrumentu projektu un pasākumu īstenošana	
		Resursi izdevumu segšanai	927 487
		Ārvalstu finanšu palīdzība iestādes ieņēmumos	908 032
		Dotācija no vispārējiem ieņēmumiem	19 455
		Vispārējā kārtībā sadalāmā dotācija no vispārējiem ieņēmumiem	19 455
		Izdevumi – kopā	978 517
		Uzturēšanas izdevumi	978 517
		Kārtējie izdevumi	978 517
		Preces un pakalpojumi	978 517
		Finansiālā bilance	-51 030
		Finansēšana	51 030
		Naudas līdzekļi	51 030
		Ārvalstu finanšu palīdzības naudas līdzekļu atlikumu izmaiņas palielinājums (-) vai samazinājums (+)	51 030
70.06.00	01.131	Latvijas pārstāvju ceļa izdevumu kompensācija, dodoties uz Eiropas Savienības Padomes darba grupu sanāksmēm un Padomes sanāksmēm	
		Resursi izdevumu segšanai	650 000
		Ārvalstu finanšu palīdzība iestādes ieņēmumos	650 000
		Izdevumi – kopā	683 500
		Uzturēšanas izdevumi	683 500
		Kārtējie izdevumi	683 500
		Preces un pakalpojumi	683 500
		Finansiālā bilance	-33 500

		Finansēšana	33 500
		Naudas līdzekļi	33 500
		Ārvalstu finanšu palīdzības naudas līdzekļu atlikumu izmaiņas palielinājums	
		(-) vai samazinājums (+)	33 500
70.07.00	01.131	Latvijas valdības un Eiropas Komisijas vadības partnerība par Eiropas Savienības komunikāciju darbībām	
		Resursi izdevumu segšanai	258 032
		Ārvalstu finanšu palīdzība iestādes ieņēmumos	258 032
		Izdevumi – kopā	275 562
		Uzturēšanas izdevumi	275 562
		Kārtējie izdevumi	275 562
		Preces un pakalpojumi	275 562
		Finansiālā bilance	-17 530
		Finansēšana	17 530
		Naudas līdzekļi	17 530
		Ārvalstu finanšu palīdzības naudas līdzekļu atlikumu izmaiņas palielinājums	
		(-) vai samazinājums (+)	17 530
70.08.00	01.131	Solidaritātes un migrācijas plūsmu pārvaldības vispārīgās programmas ietvaros izveidotā Eiropas Ārējo robežu fonda projektu un pasākumu īstenošana (2007–2013)	
		Resursi izdevumu segšanai	19 455
		Dotācija no vispārējiem ieņēmumiem	19 455
		Vispārējā kārtībā sadalāmā dotācija no vispārējiem ieņēmumiem	19 455
		Izdevumi – kopā	19 455
		Uzturēšanas izdevumi	19 455
		Kārtējie izdevumi	19 455
		Preces un pakalpojumi	19 455
99.00.00	01.130	Līdzekļu neparedzētiem gadījumiem izlietojums	
		Resursi izdevumu segšanai	146 746
		Dotācija no vispārējiem ieņēmumiem	146 746
		Vispārējā kārtībā sadalāmā dotācija no vispārējiem ieņēmumiem	146 746
		Izdevumi – kopā	146 746
		Uzturēšanas izdevumi	146 746
		Subsīdijas, dotācijas un sociālie pabalsti	46 746
		Sociālie pabalsti	46 746
		Kārtējie maksājumi Eiropas Kopienas budžetā un starptautiskā sadarbība	100 000
		Starptautiskā sadarbība	100 000

12. Ekonomikas ministrija

Resursi izdevumu segšanai	111 080 203
Ieņēmumi no maksas pakalpojumiem un citi pašu ieņēmumi – kopā	966 543
Ārvalstu finanšu palīdzība iestādes ieņēmumos	727 674
Ārvalstu finanšu palīdzība atmaksām valsts pamatbudžetam	453 313
Dotācija no vispārējiem ieņēmumiem	109 385 986
Vispārējā kārtībā sadalāmā dotācija no vispārējiem ieņēmumiem	105 458 867
Dotācija no vispārējiem ieņēmumiem atmaksām valsts pamatbudžetā	3 927 119
Izdevumi – kopā	115 020 560
Uzturēšanas izdevumi	108 368 110
Kārtējie izdevumi	37 627 720
Atlīdzība	13 794 869
Atalgojums	10 821 983
Preces un pakalpojumi	23 832 851

		Subsīdijas, dotācijas un sociālie pabalsti	65 115 506
		Subsīdijas un dotācijas	65 115 506
		Kārtējie maksājumi Eiropas Kopienas budžetā un starptautiskā sadarbība	228 036
		Kārtējie maksājumi Eiropas Kopienas budžetā	20 338
		Starptautiskā sadarbība	207 698
		Uzturēšanas izdevumu transferti	5 396 848
		Valsts budžeta dotācijas un citi transferti pašvaldībām un no valsts budžeta daļēji finansētajām atvasinātajām publiskajām personām (izņemot pašvaldības)	1 016 416
		Uzturēšanas izdevumu atmaksa valsts budžetam	4 380 432
		Atmaksa valsts pamatbudžetā par veiktajiem uzturēšanas izdevumiem Eiropas Savienības fondu līdzfinansētajos projektos	4 380 432
		Kapitālie izdevumi	6 652 450
		Pamatkapitāla veidošana	914 788
		Valsts budžeta un pašvaldību budžetu transferti un mērķdotācijas kapitālajiem izdevumiem	5 737 662
		Valsts budžeta kapitālo izdevumu transferti	5 737 662
		Valsts budžeta kapitālo izdevumu transferti no valsts pamatbudžeta uz pašvaldības pamatbudžetu	5 737 662
		Finansiālā bilance	-3 940 357
		Finansēšana	3 940 357
		Naudas līdzekļi	3 940 357
		Maksas pakalpojumu un citu pašu ieņēmumu naudas līdzekļu atlikumu izmaiņas palielinājums (-) vai samazinājums (+)	3 378 954
		Ārvalstu finanšu palīdzības naudas līdzekļu atlikumu izmaiņas palielinājums (-) vai samazinājums (+)	561 403
24.00.00	01.320	Statistiskās informācijas nodrošināšana	
		Resursi izdevumu segšanai	11 061 125
		Ieņēmumi no maksas pakalpojumiem un citi pašu ieņēmumi – kopā	120 000
		Dotācija no vispārējiem ieņēmumiem	10 941 125
		Vispārējā kārtībā sadalāmā dotācija no vispārējiem ieņēmumiem	10 941 125
		Izdevumi – kopā	11 113 327
		Uzturēšanas izdevumi	10 702 177
		Kārtējie izdevumi	10 702 177
		Atlīdzība	4 578 042
		Atalgojums	3 588 754
		Preces un pakalpojumi	6 124 135
		Kapitālie izdevumi	411 150
		Pamatkapitāla veidošana	411 150
		Finansiālā bilance	-52 202
		Finansēšana	52 202
		Naudas līdzekļi	52 202
		Maksas pakalpojumu un citu pašu ieņēmumu naudas līdzekļu atlikumu izmaiņas palielinājums (-) vai samazinājums (+)	52 202
25.00.00	04.100	Uzņēmējdarbības un uz zināšanām balstītas ekonomikas veicināšana	
		Resursi izdevumu segšanai	539 355
		Dotācija no vispārējiem ieņēmumiem	539 355
		Vispārējā kārtībā sadalāmā dotācija no vispārējiem ieņēmumiem	539 355
		Izdevumi – kopā	539 355
		Uzturēšanas izdevumi	539 355
		Kārtējie izdevumi	539 355
		Atlīdzība	250 123
		Atalgojums	196 107
		Preces un pakalpojumi	289 232

26.00.00		Godīgas konkurences nodrošināšana, iekšējā tirgus un patērētāju tiesību aizsardzība	
		Resursi izdevumu segšanai	1 779 320
		Ieņēmumi no maksas pakalpojumiem un citi pašu ieņēmumi – kopā	186 543
		Dotācija no vispārējiem ieņēmumiem	1 592 777
		Vispārējā kārtībā sadalāmā dotācija no vispārējiem ieņēmumiem	1 592 777
		Izdevumi – kopā	4 864 797
		Uzturēšanas izdevumi	4 717 745
		Kārtējie izdevumi	4 455 883
		Atlīdzība	3 120 129
		Atalgojums	2 430 255
		Preces un pakalpojumi	1 335 754
		Subsīdijas, dotācijas un sociālie pabalsti	236 754
		Subsīdijas un dotācijas	236 754
		Kārtējie maksājumi Eiropas Kopienas budžetā un starptautiskā sadarbība	25 108
		Starptautiskā sadarbība	25 108
		Kapitālie izdevumi	147 052
		Pamatkapitāla veidošana	147 052
		Finansiālā bilance	-3 085 477
		Finansēšana	3 085 477
		Naudas līdzekļi	3 085 477
		Maksas pakalpojumu un citu pašu ieņēmumu naudas līdzekļu atlikumu izmaiņas palielinājums (-) vai samazinājums (+)	3 085 477
26.01.00	04.110	Iekšējais tirgus un patērētāju tiesību aizsardzība	
		Resursi izdevumu segšanai	913 499
		Dotācija no vispārējiem ieņēmumiem	913 499
		Vispārējā kārtībā sadalāmā dotācija no vispārējiem ieņēmumiem	913 499
		Izdevumi – kopā	913 499
		Uzturēšanas izdevumi	901 059
		Kārtējie izdevumi	901 059
		Atlīdzība	740 828
		Atalgojums	584 521
		Preces un pakalpojumi	160 231
		Kapitālie izdevumi	12 440
		Pamatkapitāla veidošana	12 440
26.02.00	04.110	Konkurences politikas ieviešana	
		Resursi izdevumu segšanai	508 974
		Ieņēmumi no maksas pakalpojumiem un citi pašu ieņēmumi – kopā	66 450
		Dotācija no vispārējiem ieņēmumiem	442 524
		Vispārējā kārtībā sadalāmā dotācija no vispārējiem ieņēmumiem	442 524
		Izdevumi – kopā	508 974
		Uzturēšanas izdevumi	505 974
		Kārtējie izdevumi	505 974
		Atlīdzība	436 138
		Atalgojums	354 118
		Preces un pakalpojumi	69 836
		Kapitālie izdevumi	3 000
		Pamatkapitāla veidošana	3 000
26.03.00	04.100	Sabiedrisko pakalpojumu regulēšana	
		Resursi izdevumu segšanai	120 093
		Ieņēmumi no maksas pakalpojumiem un citi pašu ieņēmumi – kopā	120 093
		Izdevumi – kopā	3 205 570

		Uzturēšanas izdevumi	3 073 958
		Kārtējie izdevumi	3 048 850
		Atlīdzība	1 943 163
		Atalgojums	1 491 616
		Preces un pakalpojumi	1 105 687
		Kārtējie maksājumi Eiropas Kopienas budžetā un starptautiskā sadarbība	25 108
		Starptautiskā sadarbība	25 108
		Kapitālie izdevumi	131 612
		Pamatkapitāla veidošana	131 612
		Finansiālā bilance	-3 085 477
		Finansēšana	3 085 477
		Naudas līdzekļi	3 085 477
		Maksas pakalpojumu un citu pašu ieņēmumu naudas līdzekļu atlikumu izmaiņas palielinājums (-) vai samazinājums (+)	3 085 477
26.04.00	04.110	Atbilstības novērtēšana un kvalitātes nodrošināšana	
		Resursi izdevumu segšanai	236 754
		Dotācija no vispārējiem ieņēmumiem	236 754
		Vispārējā kārtībā sadalāmā dotācija no vispārējiem ieņēmumiem	236 754
		Izdevumi – kopā	236 754
		Uzturēšanas izdevumi	236 754
		Subsīdijas, dotācijas un sociālie pabalsti	236 754
		Subsīdijas un dotācijas	236 754
27.00.00	04.100	Valsts atbalsta politikas ieviešana	
		Resursi izdevumu segšanai	755 061
		Dotācija no vispārējiem ieņēmumiem	755 061
		Vispārējā kārtībā sadalāmā dotācija no vispārējiem ieņēmumiem	755 061
		Izdevumi – kopā	755 061
		Uzturēšanas izdevumi	752 061
		Kārtējie izdevumi	752 061
		Atlīdzība	584 875
		Atalgojums	462 000
		Preces un pakalpojumi	167 186
		Kapitālie izdevumi	3 000
		Pamatkapitāla veidošana	3 000
27.01.00	04.100	Eiropas Savienības struktūrfondu ieviešana	
		Resursi izdevumu segšanai	755 061
		Dotācija no vispārējiem ieņēmumiem	755 061
		Vispārējā kārtībā sadalāmā dotācija no vispārējiem ieņēmumiem	755 061
		Izdevumi – kopā	755 061
		Uzturēšanas izdevumi	752 061
		Kārtējie izdevumi	752 061
		Atlīdzība	584 875
		Atalgojums	462 000
		Preces un pakalpojumi	167 186
		Kapitālie izdevumi	3 000
		Pamatkapitāla veidošana	3 000
28.00.00	04.100	Ārējās ekonomiskās politikas ieviešana	
		Resursi izdevumu segšanai	1 662 028
		Ieņēmumi no maksas pakalpojumiem un citi pašu ieņēmumi – kopā	400 000
		Dotācija no vispārējiem ieņēmumiem	1 262 028
		Vispārējā kārtībā sadalāmā dotācija no vispārējiem ieņēmumiem	1 262 028
		Izdevumi – kopā	1 677 271

		Uzturēšanas izdevumi	1 675 271
		Kārtējie izdevumi	1 673 671
		Atlīdzība	793 090
		Atalgojums	668 614
		Preces un pakalpojumi	880 581
		Kārtējie maksājumi Eiropas Kopienas budžetā un starptautiskā sadarbība	1 600
		Starptautiskā sadarbība	1 600
		Kapitālie izdevumi	2 000
		Pamatkapitāla veidošana	2 000
		Finansiālā bilance	-15 243
		Finansēšana	15 243
		Naudas līdzekļi	15 243
		Maksas pakalpojumu un citu pašu ieņēmumu naudas līdzekļu atlikumu izmaiņas palielinājums (-) vai samazinājums (+)	15 243
29.00.00	04.300	Enerģētikas politika	
		Resursi izdevumu segšanai	7 462 928
		Dotācija no vispārējiem ieņēmumiem	7 462 928
		Vispārējā kārtībā sadalāmā dotācija no vispārējiem ieņēmumiem	7 462 928
		Izdevumi – kopā	7 462 928
		Uzturēšanas izdevumi	7 462 928
		Kārtējie izdevumi	7 462 928
		Preces un pakalpojumi	7 462 928
30.00.00	04.730	Tūrisma politikas ieviešana	
		Resursi izdevumu segšanai	526 303
		Ieņēmumi no maksas pakalpojumiem un citi pašu ieņēmumi – kopā	10 000
		Dotācija no vispārējiem ieņēmumiem	516 303
		Vispārējā kārtībā sadalāmā dotācija no vispārējiem ieņēmumiem	516 303
		Izdevumi – kopā	526 303
		Uzturēšanas izdevumi	523 303
		Kārtējie izdevumi	523 303
		Atlīdzība	154 182
		Atalgojums	124 246
		Preces un pakalpojumi	369 121
		Kapitālie izdevumi	3 000
		Pamatkapitāla veidošana	3 000
31.00.00	04.100	Nozares politiku veidošana un vadība	
		Resursi izdevumu segšanai	2 834 869
		Ieņēmumi no maksas pakalpojumiem un citi pašu ieņēmumi – kopā	250 000
		Dotācija no vispārējiem ieņēmumiem	2 584 869
		Vispārējā kārtībā sadalāmā dotācija no vispārējiem ieņēmumiem	2 584 869
		Izdevumi – kopā	3 060 901
		Uzturēšanas izdevumi	3 024 815
		Kārtējie izdevumi	2 843 825
		Atlīdzība	2 010 577
		Atalgojums	1 535 392
		Preces un pakalpojumi	833 248
		Kārtējie maksājumi Eiropas Kopienas budžetā un starptautiskā sadarbība	180 990
		Starptautiskā sadarbība	180 990
		Kapitālie izdevumi	36 086
		Pamatkapitāla veidošana	36 086
		Finansiālā bilance	-226 032
		Finansēšana	226 032

		Naudas līdzekļi	226 032
		Maksas pakalpojumu un citu pašu ieņēmumu naudas līdzekļu atlikumu izmaiņas palielinājums (-) vai samazinājums (+)	226 032
60.00.00	04.300	Eiropas komunikāciju tīklu projektu un pasākumu īstenošana	
		Resursi izdevumu segšanai	328 616
		Ārvalstu finanšu palīdzība iestādes ieņēmumos	319 516
		Ārvalstu finanšu palīdzība atmaksām valsts pamatbudžetam	319 516
		Dotācija no vispārējiem ieņēmumiem	9 100
		Vispārējā kārtībā sadalāmā dotācija no vispārējiem ieņēmumiem	9 100
		Izdevumi – kopā	328 675
		Uzturēšanas izdevumi	328 675
		Kārtējie izdevumi	9 100
		Atlīdzība	5 208
		Atalgojums	4 197
		Preces un pakalpojumi	3 892
		Subsīdijas, dotācijas un sociālie pabalsti	59
		Subsīdijas un dotācijas	59
		Uzturēšanas izdevumu transferti	319 516
		Uzturēšanas izdevumu atmaksa valsts budžetam	319 516
		Atmaksa valsts pamatbudžetā par veiktajiem uzturēšanas izdevumiem	
		Eiropas Savienības fondu līdzfinansētajos projektos	319 516
		Finansiālā bilance	-59
		Finansēšana	59
		Naudas līdzekļi	59
		Ārvalstu finanšu palīdzības naudas līdzekļu atlikumu izmaiņas palielinājums (-) vai samazinājums (+)	59
60.02.00	04.300	Atmaksas valsts pamatbudžetā par Eiropas Kopienas atbalsta Eiropas komunikāciju tīkliem finansējumu (2007–2013)	
		Resursi izdevumu segšanai	319 516
		Ārvalstu finanšu palīdzība iestādes ieņēmumos	319 516
		Ārvalstu finanšu palīdzība atmaksām valsts pamatbudžetam	319 516
		Izdevumi – kopā	319 575
		Uzturēšanas izdevumi	319 575
		Subsīdijas, dotācijas un sociālie pabalsti	59
		Subsīdijas un dotācijas	59
		Uzturēšanas izdevumu transferti	319 516
		Uzturēšanas izdevumu atmaksa valsts budžetam	319 516
		Atmaksa valsts pamatbudžetā par veiktajiem uzturēšanas izdevumiem	
		Eiropas Savienības fondu līdzfinansētajos projektos	319 516
		Finansiālā bilance	-59
		Finansēšana	59
		Naudas līdzekļi	59
		Ārvalstu finanšu palīdzības naudas līdzekļu atlikumu izmaiņas palielinājums (-) vai samazinājums (+)	59
60.06.00	04.300	Eiropas komunikāciju tīklu projekti	
		Resursi izdevumu segšanai	9 100
		Dotācija no vispārējiem ieņēmumiem	9 100
		Vispārējā kārtībā sadalāmā dotācija no vispārējiem ieņēmumiem	9 100
		Izdevumi – kopā	9 100
		Uzturēšanas izdevumi	9 100
		Kārtējie izdevumi	9 100
		Atlīdzība	5 208
		Atalgojums	4 197

		Preces un pakalpojumi	3 892
61.00.00	04.100	Kohēzijas fonda (KF) projektu un pasākumu īstenošana	
		Resursi izdevumu segšanai	11 914 544
		Dotācija no vispārējiem ieņēmumiem	11 914 544
		Vispārējā kārtībā sadalāmā dotācija no vispārējiem ieņēmumiem	11 914 544
		Izdevumi – kopā	11 914 544
		Uzturēšanas izdevumi	11 914 544
		Subsīdijas, dotācijas un sociālie pabalsti	11 914 544
		Subsīdijas un dotācijas	11 914 544
61.06.00	04.100	Kohēzijas fonda projekti (2007–2013)	
		Resursi izdevumu segšanai	11 914 544
		Dotācija no vispārējiem ieņēmumiem	11 914 544
		Vispārējā kārtībā sadalāmā dotācija no vispārējiem ieņēmumiem	11 914 544
		Izdevumi – kopā	11 914 544
		Uzturēšanas izdevumi	11 914 544
		Subsīdijas, dotācijas un sociālie pabalsti	11 914 544
		Subsīdijas un dotācijas	11 914 544
62.00.00	04.100	Eiropas Reģionālās attīstības fonda (ERAF) projektu un pasākumu īstenošana	
		Resursi izdevumu segšanai	66 265 984
		Dotācija no vispārējiem ieņēmumiem	66 265 984
		Vispārējā kārtībā sadalāmā dotācija no vispārējiem ieņēmumiem	62 338 865
		Dotācija no vispārējiem ieņēmumiem atmaksām valsts pamatbudžetā	3 927 119
		Izdevumi – kopā	66 265 984
		Uzturēšanas izdevumi	60 233 322
		Kārtējie izdevumi	4 931 256
		Atlidzība	211 375
		Atalgojums	170 261
		Preces un pakalpojumi	4 719 881
		Subsīdijas, dotācijas un sociālie pabalsti	50 905 123
		Subsīdijas un dotācijas	50 905 123
		Uzturēšanas izdevumu transferti	4 396 943
		Valsts budžeta dotācijas un citi transferti pašvaldībām un no valsts budžeta daļēji finansētajām atvasinātajām publiskajām personām (izņemot pašvaldības)	469 824
		Uzturēšanas izdevumu atmaksa valsts budžetam	3 927 119
		Atmaksa valsts pamatbudžetā par veiktajiem uzturēšanas izdevumiem	
		Eiropas Savienības fondu līdzfinansētajos projektos	3 927 119
		Kapitālie izdevumi	6 032 662
		Pamatkapitāla veidošana	295 000
		Valsts budžeta un pašvaldību budžetu transferti un mērķdotācijas kapitālajiem izdevumiem	5 737 662
		Valsts budžeta kapitālo izdevumu transferti	5 737 662
		Valsts budžeta kapitālo izdevumu transferti no valsts pamatbudžeta uz pašvaldības pamatbudžetu	5 737 662
62.02.00	04.100	Atmaksas valsts pamatbudžetā par Eiropas Reģionālās attīstības fonda (ERAF) finansējumu (2007–2013)	
		Resursi izdevumu segšanai	3 927 119
		Dotācija no vispārējiem ieņēmumiem	3 927 119
		Dotācija no vispārējiem ieņēmumiem atmaksām valsts pamatbudžetā	3 927 119
		Izdevumi – kopā	3 927 119
		Uzturēšanas izdevumi	3 927 119
		Uzturēšanas izdevumu transferti	3 927 119
		Uzturēšanas izdevumu atmaksa valsts budžetam	3 927 119

		Atmaksa valsts pamatbudžetā par veiktajiem uzturēšanas izdevumiem	
		Eiropas Savienības fondu līdzfinansētajos projektos	3 927 119
62.06.00	04.100	Eiropas Reģionālās attīstības fonda (ERAF) projekti (2007–2013)	
		Resursi izdevumu segšanai	62 338 865
		Dotācija no vispārējiem ieņēmumiem	62 338 865
		Vispārējā kārtībā sadalāmā dotācija no vispārējiem ieņēmumiem	62 338 865
		Izdevumi – kopā	62 338 865
		Uzturēšanas izdevumi	56 306 203
		Kārtējie izdevumi	4 931 256
		Atlīdzība	211 375
		Atalgojums	170 261
		Preces un pakalpojumi	4 719 881
		Subsīdijas, dotācijas un sociālie pabalsti	50 905 123
		Subsīdijas un dotācijas	50 905 123
		Uzturēšanas izdevumu transferti	469 824
		Valsts budžeta dotācijas un citi transferti pašvaldībām un no valsts budžeta daļēji finansētajām atvasinātajām publiskajām personām (izņemot pašvaldības)	469 824
		Kapitālie izdevumi	6 032 662
		Pamatkapitāla veidošana	295 000
		Valsts budžeta un pašvaldību budžetu transferti un mērķdotācijas kapitālajiem izdevumiem	5 737 662
		Valsts budžeta kapitālo izdevumu transferti	5 737 662
		Valsts budžeta kapitālo izdevumu transferti no valsts pamatbudžeta uz pašvaldības pamatbudžetu	5 737 662
63.00.00	04.100	Eiropas Sociālā fonda (ESF) projektu un pasākumu īstenošana	
		Resursi izdevumu segšanai	2 124 441
		Dotācija no vispārējiem ieņēmumiem	2 124 441
		Vispārējā kārtībā sadalāmā dotācija no vispārējiem ieņēmumiem	2 124 441
		Izdevumi – kopā	2 124 441
		Uzturēšanas izdevumi	2 124 441
		Kārtējie izdevumi	82 510
		Preces un pakalpojumi	82 510
		Subsīdijas, dotācijas un sociālie pabalsti	2 041 931
		Subsīdijas un dotācijas	2 041 931
63.06.00	04.100	Eiropas Sociālā fonda (ESF) projekti (2007–2013)	
		Resursi izdevumu segšanai	2 124 441
		Dotācija no vispārējiem ieņēmumiem	2 124 441
		Vispārējā kārtībā sadalāmā dotācija no vispārējiem ieņēmumiem	2 124 441
		Izdevumi – kopā	2 124 441
		Uzturēšanas izdevumi	2 124 441
		Kārtējie izdevumi	82 510
		Preces un pakalpojumi	82 510
		Subsīdijas, dotācijas un sociālie pabalsti	2 041 931
		Subsīdijas un dotācijas	2 041 931
67.00.00	04.100	Eiropas Kopienas iniciatīvas projektu un pasākumu īstenošana	
		Resursi izdevumu segšanai	1 659 704
		Ārvalstu finanšu palīdzība iestādes ieņēmumos	310 688
		Ārvalstu finanšu palīdzība atmaksām valsts pamatbudžetam	36 327
		Dotācija no vispārējiem ieņēmumiem	1 349 016
		Vispārējā kārtībā sadalāmā dotācija no vispārējiem ieņēmumiem	1 349 016
		Izdevumi – kopā	1 722 943
		Uzturēšanas izdevumi	1 715 443

		Kārtējie izdevumi	1 641 683
		Atlīdzība	770 773
		Atalgojums	614 408
		Preces un pakalpojumi	870 910
		Subsīdijas, dotācijas un sociālie pabalsti	17 095
		Subsīdijas un dotācijas	17 095
		Kārtējie maksājumi Eiropas Kopienas budžetā un starptautiskā sadarbība	20 338
		Kārtējie maksājumi Eiropas Kopienas budžetā	20 338
		Uzturēšanas izdevumu transferti	36 327
		Uzturēšanas izdevumu atmaksa valsts budžetam	36 327
		Atmaks valsts pamatbudžetā par veiktajiem uzturēšanas izdevumiem	
		Eiropas Savienības fondu līdzfinansētajos projektos	36 327
		Kapitālie izdevumi	7 500
		Pamatkapitāla veidošana	7 500
		Finansiālā bilance	-63 239
		Finansēšana	63 239
		Naudas līdzekļi	63 239
		Ārvalstu finanšu palīdzības naudas līdzekļu atlikumu izmaiņas palielinājums	
		(-) vai samazinājums (+)	63 239
67.02.00	04.100	Atmaksas valsts pamatbudžetā par Eiropas Kopienas iniciatīvu finansējumu (2007–2013)	
		Resursi izdevumu segšanai	36 327
		Ārvalstu finanšu palīdzība iestādes ieņēmumos	36 327
		Ārvalstu finanšu palīdzība atmaksām valsts pamatbudžetam	36 327
		Izdevumi – kopā	53 422
		Uzturēšanas izdevumi	53 422
		Subsīdijas, dotācijas un sociālie pabalsti	17 095
		Subsīdijas un dotācijas	17 095
		Uzturēšanas izdevumu transferti	36 327
		Uzturēšanas izdevumu atmaksa valsts budžetam	36 327
		Atmaks valsts pamatbudžetā par veiktajiem uzturēšanas izdevumiem	
		Eiropas Savienības fondu līdzfinansētajos projektos	36 327
		Finansiālā bilance	-17 095
		Finansēšana	17 095
		Naudas līdzekļi	17 095
		Ārvalstu finanšu palīdzības naudas līdzekļu atlikumu izmaiņas palielinājums	
		(-) vai samazinājums (+)	17 095
67.06.00	04.100	Eiropas Kopienas iniciatīvas projekti	
		Resursi izdevumu segšanai	1 623 377
		Ārvalstu finanšu palīdzība iestādes ieņēmumos	274 361
		Dotācija no vispārējiem ieņēmumiem	1 349 016
		Vispārējā kārtībā sadalāmā dotācija no vispārējiem ieņēmumiem	1 349 016
		Izdevumi – kopā	1 669 521
		Uzturēšanas izdevumi	1 662 021
		Kārtējie izdevumi	1 641 683
		Atlīdzība	770 773
		Atalgojums	614 408
		Preces un pakalpojumi	870 910
		Kārtējie maksājumi Eiropas Kopienas budžetā un starptautiskā sadarbība	20 338
		Kārtējie maksājumi Eiropas Kopienas budžetā	20 338
		Kapitālie izdevumi	7 500
		Pamatkapitāla veidošana	7 500
		Finansiālā bilance	-46 144
		Finansēšana	46 144

		Naudas līdzekļi	46 144
		Ārvalstu finanšu palīdzības naudas līdzekļu atlikumu izmaiņas palielinājums (-) vai samazinājums (+)	46 144
69.00.00	04.810	3.mērķa "Eiropas teritoriālā sadarbība" pārrobežu sadarbības programmu, projektu un pasākumu īstenošana	
		Resursi izdevumu segšanai	208 194
		Ārvalstu finanšu palīdzība iestādes ieņēmumos	97 470
		Ārvalstu finanšu palīdzība atmaksām valsts pamatbudžetam	97 470
		Dotācija no vispārējiem ieņēmumiem	110 724
		Vispārējā kārtībā sadalāmā dotācija no vispārējiem ieņēmumiem	110 724
		Izdevumi – kopā	208 194
		Uzturēšanas izdevumi	208 194
		Kārtējie izdevumi	110 724
		Atlīdzība	38 207
		Atalgojums	30 718
		Preces un pakalpojumi	72 517
		Uzturēšanas izdevumu transferti	97 470
		Uzturēšanas izdevumu atmaksa valsts budžetam	97 470
		Atmaksa valsts pamatbudžetā par veiktajiem uzturēšanas izdevumiem Eiropas Savienības fondu līdzfinansētajos projektos	97 470
69.02.00	04.810	Atmaksas valsts pamatbudžetā par 3.mērķa "Eiropas teritoriālā sadarbība" pārrobežu sadarbības programmu, projektu un pasākumu īstenošanu	
		Resursi izdevumu segšanai	97 470
		Ārvalstu finanšu palīdzība iestādes ieņēmumos	97 470
		Ārvalstu finanšu palīdzība atmaksām valsts pamatbudžetam	97 470
		Izdevumi – kopā	97 470
		Uzturēšanas izdevumi	97 470
		Uzturēšanas izdevumu transferti	97 470
		Uzturēšanas izdevumu atmaksa valsts budžetam	97 470
		Atmaksa valsts pamatbudžetā par veiktajiem uzturēšanas izdevumiem Eiropas Savienības fondu līdzfinansētajos projektos	97 470
69.06.00	04.810	3.mērķa "Eiropas teritoriālā sadarbība" pārrobežu sadarbības projekti	
		Resursi izdevumu segšanai	110 724
		Dotācija no vispārējiem ieņēmumiem	110 724
		Vispārējā kārtībā sadalāmā dotācija no vispārējiem ieņēmumiem	110 724
		Izdevumi – kopā	110 724
		Uzturēšanas izdevumi	110 724
		Kārtējie izdevumi	110 724
		Atlīdzība	38 207
		Atalgojums	30 718
		Preces un pakalpojumi	72 517
70.00.00	04.100	Citu Eiropas Savienības politiku instrumentu projektu un pasākumu īstenošana	
		Resursi izdevumu segšanai	1 880 580
		Dotācija no vispārējiem ieņēmumiem	1 880 580
		Vispārējā kārtībā sadalāmā dotācija no vispārējiem ieņēmumiem	1 880 580
		Izdevumi – kopā	1 880 580
		Uzturēšanas izdevumi	1 870 580
		Kārtējie izdevumi	1 870 580
		Atlīdzība	1 271 060
		Atalgojums	991 287
		Preces un pakalpojumi	599 520

		Kapitālie izdevumi	10 000
		Pamatkapitāla veidošana	10 000
70.05.00	04.100	Tehniskā palīdzība ERAF, ESF, KF apgūšanai (2007–2013)	
		Resursi izdevumu segšanai	1 880 580
		Dotācija no vispārējiem ieņēmumiem	1 880 580
		Vispārējā kārtībā sadalāmā dotācija no vispārējiem ieņēmumiem	1 880 580
		Izdevumi – kopā	1 880 580
		Uzturēšanas izdevumi	1 870 580
		Kārtējie izdevumi	1 870 580
		Atlīdzība	1 271 060
		Atalgojums	991 287
		Preces un pakalpojumi	599 520
		Kapitālie izdevumi	10 000
		Pamatkapitāla veidošana	10 000
71.00.00	04.100	Eiropas Ekonomikas zonas finanšu instrumenta un Norvēģijas valdības divpusējā finanšu instrumenta finansēto programmu, projektu un pasākumu īstenošana	
		Resursi izdevumu segšanai	77 151
		Dotācija no vispārējiem ieņēmumiem	77 151
		Vispārējā kārtībā sadalāmā dotācija no vispārējiem ieņēmumiem	77 151
		Izdevumi – kopā	575 256
		Uzturēšanas izdevumi	575 256
		Kārtējie izdevumi	28 664
		Atlīdzība	7 228
		Atalgojums	5 744
		Preces un pakalpojumi	21 436
		Uzturēšanas izdevumu transferti	546 592
		Valsts budžeta dotācijas un citi transferti pašvaldībām un no valsts budžeta daļēji finansētajām atvasinātajām publiskajām personām (izņemot pašvaldības)	546 592
		Finansiālā bilance	-498 105
		Finansēšana	498 105
		Naudas līdzekļi	498 105
		Ārvalstu finanšu palīdzības naudas līdzekļu atlikumu izmaiņas palielinājums (-) vai samazinājums (+)	498 105
71.06.00	04.100	Eiropas Ekonomikas zonas finanšu instrumenta un Norvēģijas valdības divpusējā finanšu instrumenta finansētie projekti	
		Resursi izdevumu segšanai	77 151
		Dotācija no vispārējiem ieņēmumiem	77 151
		Vispārējā kārtībā sadalāmā dotācija no vispārējiem ieņēmumiem	77 151
		Izdevumi – kopā	575 256
		Uzturēšanas izdevumi	575 256
		Kārtējie izdevumi	28 664
		Atlīdzība	7 228
		Atalgojums	5 744
		Preces un pakalpojumi	21 436
		Uzturēšanas izdevumu transferti	546 592
		Valsts budžeta dotācijas un citi transferti pašvaldībām un no valsts budžeta daļēji finansētajām atvasinātajām publiskajām personām (izņemot pašvaldības)	546 592
		Finansiālā bilance	-498 105
		Finansēšana	498 105
		Naudas līdzekļi	498 105
		Ārvalstu finanšu palīdzības naudas līdzekļu atlikumu izmaiņas palielinājums (-) vai samazinājums (+)	498 105

13. Finanšu ministrija

	Resursi izdevumu segšanai	508 754 662
	Ieņēmumi no maksas pakalpojumiem un citi pašu ieņēmumi – kopā	1 709 631
	Ārvalstu finanšu palīdzība iestādes ieņēmumos	24 302 292
	Ārvalstu finanšu palīdzība atmaksām valsts pamatbudžetam	16 803 934
	Dotācija no vispārējiem ieņēmumiem	482 742 739
	Vispārējā kārtībā sadalāmā dotācija no vispārējiem ieņēmumiem	449 332 761
	Dotācija no vispārējiem ieņēmumiem atmaksām valsts pamatbudžetā	33 409 978
	Izdevumi – kopā	511 104 523
	Uzturēšanas izdevumi	473 950 584
	Kārtējie izdevumi	71 471 361
	Atlīdzība	46 031 648
	Atalgojums	36 519 230
	Preces un pakalpojumi	25 439 713
	Procentu izdevumi	216 848 394
	Subsīdijas, dotācijas un sociālie pabalsti	10 725 012
	Subsīdijas un dotācijas	10 368 041
	Sociālie pabalsti	356 971
	Kārtējie maksājumi Eiropas Kopienas budžetā un starptautiskā sadarbībā	133 712 600
	Kārtējie maksājumi Eiropas Kopienas budžetā	130 000 000
	Starptautiskā sadarbība	3 712 600
	Uzturēšanas izdevumu transferti	41 193 217
	Valsts budžeta uzturēšanas izdevumu transferti	382 704
	Valsts budžeta uzturēšanas izdevumu transferti no valsts pamatbudžeta uz valsts pamatbudžetu	382 704
	Valsts budžeta uzturēšanas izdevumu transferti no valsts pamatbudžeta ārvalstu finanšu palīdzības līdzekļiem uz valsts pamatbudžetu	382 704
	Valsts budžeta mērķdotācijas uzturēšanas izdevumiem pašvaldībām	2 401 374
	Valsts budžeta dotācijas un citi transferti pašvaldībām un no valsts budžeta daļēji finansētajām atvasinātajām publiskajām personām (izņemot pašvaldības)	62 017
	Uzturēšanas izdevumu atmaksa valsts budžetam	38 347 122
	Atmaksa valsts pamatbudžetā par veiktajiem uzturēšanas izdevumiem Eiropas Savienības fondu līdzfinansētajos projektos	37 857 612
	Atmaksa valsts pamatbudžetā no Eiropas Savienības palīdzības programmu un Eiropas Savienības politiku instrumentu līdzekļiem par Latvijas valsts ieguldītajiem finanšu resursiem Kohēzijas fonda projektos un SAPARD programmā	489 510
	Kapitālie izdevumi	37 153 939
	Pamatkapitāla veidošana	5 863 515
	Valsts budžeta un pašvaldību budžetu transferti un mērķdotācijas kapitālajiem izdevumiem	31 290 424
	Valsts budžeta mērķdotācija kapitālajiem izdevumiem pašvaldībām	19 423 634
	Atmaksa valsts budžetā par veiktajiem kapitālajiem izdevumiem	11 866 790
	Finansiālā bilance	-2 349 861
	Finansēšana	2 349 861
	Aizdevumi	-208 000 000
	Naudas līdzekļi	210 349 861
	Maksas pakalpojumu un citu pašu ieņēmumu naudas līdzekļu atlikumu izmaiņas palielinājums (-) vai samazinājums (+)	13 504
	Ārvalstu finanšu palīdzības naudas līdzekļu atlikumu izmaiņas palielinājums (-) vai samazinājums (+)	2 336 357
	Naudas līdzekļu aizdevumiem atlikumu izmaiņas palielinājums (-) vai samazinājums (+)	208 000 000
30.00.00	01.120	Finansiālās un fiskālās politikas veidošana un valsts budžeta izstrāde
		Resursi izdevumu segšanai
		5 351 149
		Dotācija no vispārējiem ieņēmumiem
		5 351 149
		Vispārējā kārtībā sadalāmā dotācija no vispārējiem ieņēmumiem
		5 351 149

		Izdevumi – kopā	5 351 149
		Uzturēšanas izdevumi	5 311 149
		Kārtējie izdevumi	5 233 149
		Atlīdzība	4 339 172
		Atalgojums	3 446 215
		Preces un pakalpojumi	893 977
		Subsīdijas, dotācijas un sociālie pabalsti	78 000
		Subsīdijas un dotācijas	78 000
		Kapitālie izdevumi	40 000
		Pamatkapitāla veidošana	40 000
31.00.00		Budžeta izpilde un valsts parāda vadība	
		Resursi izdevumu segšanai	224 591 232
		Ieņēmumi no maksas pakalpojumiem un citi pašu ieņēmumi – kopā	1 616 475
		Dotācija no vispārējiem ieņēmumiem	222 974 757
		Vispārējā kārtībā sadalāmā dotācija no vispārējiem ieņēmumiem	222 974 757
		Izdevumi – kopā	224 591 232
		Uzturēšanas izdevumi	224 298 461
		Kārtējie izdevumi	7 450 261
		Atlīdzība	2 275 977
		Atalgojums	1 783 693
		Preces un pakalpojumi	5 174 284
		Procentu izdevumi	216 848 200
		Kapitālie izdevumi	292 771
		Pamatkapitāla veidošana	292 771
31.01.00	01.120	Budžeta izpilde	
		Resursi izdevumu segšanai	3 632 132
		Ieņēmumi no maksas pakalpojumiem un citi pašu ieņēmumi – kopā	1 616 475
		Dotācija no vispārējiem ieņēmumiem	2 015 657
		Vispārējā kārtībā sadalāmā dotācija no vispārējiem ieņēmumiem	2 015 657
		Izdevumi – kopā	3 632 132
		Uzturēšanas izdevumi	3 339 361
		Kārtējie izdevumi	3 339 361
		Atlīdzība	2 275 977
		Atalgojums	1 783 693
		Preces un pakalpojumi	1 063 384
		Kapitālie izdevumi	292 771
		Pamatkapitāla veidošana	292 771
31.02.00	01.700	Valsts parāda vadība	
		Resursi izdevumu segšanai	220 959 100
		Dotācija no vispārējiem ieņēmumiem	220 959 100
		Vispārējā kārtībā sadalāmā dotācija no vispārējiem ieņēmumiem	220 959 100
		Izdevumi – kopā	220 959 100
		Uzturēšanas izdevumi	220 959 100
		Kārtējie izdevumi	4 110 900
		Preces un pakalpojumi	4 110 900
		Procentu izdevumi	216 848 200
32.00.00	01.120	Iepirkumu uzraudzības birojs	
		Resursi izdevumu segšanai	458 498
		Dotācija no vispārējiem ieņēmumiem	458 498
		Vispārējā kārtībā sadalāmā dotācija no vispārējiem ieņēmumiem	458 498
		Izdevumi – kopā	458 498
		Uzturēšanas izdevumi	458 498

		Kārtējie izdevumi	458 498
		Atlīdzība	408 255
		Atalgojums	326 000
		Preces un pakalpojumi	50 243
33.00.00	01.120	Valsts ieņēmumu un muitas politikas nodrošināšana	
		Resursi izdevumu segšanai	55 637 188
		Ieņēmumi no maksas pakalpojumiem un citi pašu ieņēmumi – kopā	93 156
		Dotācija no vispārējiem ieņēmumiem	55 544 032
		Vispārējā kārtībā sadalāmā dotācija no vispārējiem ieņēmumiem	55 544 032
		Izdevumi – kopā	55 650 692
		Uzturēšanas izdevumi	51 041 049
		Kārtējie izdevumi	51 041 049
		Atlīdzība	35 843 549
		Atalgojums	28 472 815
		Preces un pakalpojumi	15 197 500
		Kapitālie izdevumi	4 609 643
		Pamatkapitāla veidošana	4 609 643
		Finansiālā bilance	-13 504
		Finansēšana	13 504
		Naudas līdzekļi	13 504
		Maksas pakalpojumu un citu pašu ieņēmumu naudas līdzekļu atlikumu izmaiņas palielinājums (-) vai samazinājums (+)	13 504
37.00.00	04.110	Legālai preču aprītei nepieciešamās dokumentācijas nodrošināšana	
		Resursi izdevumu segšanai	1 046 524
		Dotācija no vispārējiem ieņēmumiem	1 046 524
		Vispārējā kārtībā sadalāmā dotācija no vispārējiem ieņēmumiem	1 046 524
		Izdevumi – kopā	1 046 524
		Uzturēšanas izdevumi	1 046 524
		Kārtējie izdevumi	1 046 524
		Preces un pakalpojumi	1 046 524
38.00.00		Eiropas Savienības finansēto programmu ieviešana	
		Resursi izdevumu segšanai	951 740
		Dotācija no vispārējiem ieņēmumiem	951 740
		Vispārējā kārtībā sadalāmā dotācija no vispārējiem ieņēmumiem	951 740
		Izdevumi – kopā	951 740
		Uzturēšanas izdevumi	906 740
		Kārtējie izdevumi	906 740
		Atlīdzība	694 562
		Atalgojums	525 660
		Preces un pakalpojumi	212 178
		Kapitālie izdevumi	45 000
		Pamatkapitāla veidošana	45 000
38.01.00	01.120	Eiropas Savienības pirmsstrukturālo, strukturālo un citu finanšu instrumentu koordinācija	
		Resursi izdevumu segšanai	951 740
		Dotācija no vispārējiem ieņēmumiem	951 740
		Vispārējā kārtībā sadalāmā dotācija no vispārējiem ieņēmumiem	951 740
		Izdevumi – kopā	951 740
		Uzturēšanas izdevumi	906 740
		Kārtējie izdevumi	906 740
		Atlīdzība	694 562

		Atalgojums	525 660
		Preces un pakalpojumi	212 178
		Kapitālie izdevumi	45 000
		Pamatkapitāla veidošana	45 000
39.00.00	04.110	Uzraudzība un kontrole	
		Resursi izdevumu segšanai	267 025
		Dotācija no vispārējiem ieņēmumiem	267 025
		Vispārējā kārtībā sadalāmā dotācija no vispārējiem ieņēmumiem	267 025
		Izdevumi – kopā	267 025
		Uzturēšanas izdevumi	267 025
		Kārtējie izdevumi	267 025
		Atlīdzība	213 880
		Atalgojums	169 460
		Preces un pakalpojumi	53 145
39.02.00	04.110	Izložu un azartspēļu organizēšanas un norises uzraudzība	
		Resursi izdevumu segšanai	267 025
		Dotācija no vispārējiem ieņēmumiem	267 025
		Vispārējā kārtībā sadalāmā dotācija no vispārējiem ieņēmumiem	267 025
		Izdevumi – kopā	267 025
		Uzturēšanas izdevumi	267 025
		Kārtējie izdevumi	267 025
		Atlīdzība	213 880
		Atalgojums	169 460
		Preces un pakalpojumi	53 145
41.00.00		Maksājumu nodrošināšana citām valsts iestādēm un personām	
		Resursi izdevumu segšanai	134 069 571
		Dotācija no vispārējiem ieņēmumiem	134 069 571
		Vispārējā kārtībā sadalāmā dotācija no vispārējiem ieņēmumiem	134 069 571
		Izdevumi – kopā	134 069 571
		Uzturēšanas izdevumi	134 069 571
		Subsidijas, dotācijas un sociālie pabalsti	356 971
		Sociālie pabalsti	356 971
		Kārtējie maksājumi Eiropas Kopienas budžetā un starptautiskā sadarbība	133 712 600
		Kārtējie maksājumi Eiropas Kopienas budžetā	130 000 000
		Starptautiskā sadarbība	3 712 600
41.01.00	01.100	Iemaksas Eiropas Kopienas budžetā	
		Resursi izdevumu segšanai	130 000 000
		Dotācija no vispārējiem ieņēmumiem	130 000 000
		Vispārējā kārtībā sadalāmā dotācija no vispārējiem ieņēmumiem	130 000 000
		Izdevumi – kopā	130 000 000
		Uzturēšanas izdevumi	130 000 000
		Kārtējie maksājumi Eiropas Kopienas budžetā un starptautiskā sadarbība	130 000 000
		Kārtējie maksājumi Eiropas Kopienas budžetā	130 000 000
41.03.00	01.133	Iemaksas starptautiskajās organizācijās	
		Resursi izdevumu segšanai	3 712 600
		Dotācija no vispārējiem ieņēmumiem	3 712 600
		Vispārējā kārtībā sadalāmā dotācija no vispārējiem ieņēmumiem	3 712 600
		Izdevumi – kopā	3 712 600
		Uzturēšanas izdevumi	3 712 600
		Kārtējie maksājumi Eiropas Kopienas budžetā un starptautiskā sadarbība	3 712 600
		Starptautiskā sadarbība	3 712 600

41.05.00	01.120	Kompensācijas rehabilitētajiem pilsoņiem	
		Resursi izdevumu segšanai	156 971
		Dotācija no vispārējiem ieņēmumiem	156 971
		Vispārējā kārtībā sadalāmā dotācija no vispārējiem ieņēmumiem	156 971
		Izdevumi – kopā	156 971
		Uzturēšanas izdevumi	156 971
		Subsīdijas, dotācijas un sociālie pabalsti	156 971
		Sociālie pabalsti	156 971
41.09.00	01.120	Valsts pārvaldes iestāžu nodarīto zaudējumu atlīdzināšana	
		Resursi izdevumu segšanai	200 000
		Dotācija no vispārējiem ieņēmumiem	200 000
		Vispārējā kārtībā sadalāmā dotācija no vispārējiem ieņēmumiem	200 000
		Izdevumi – kopā	200 000
		Uzturēšanas izdevumi	200 000
		Subsīdijas, dotācijas un sociālie pabalsti	200 000
		Sociālie pabalsti	200 000
42.00.00	01.120	Valsts budžeta aizdevumi un to atmaksāšana	
		Aizdevumi	-208 000 000
		Naudas līdzekļi	208 000 000
		Naudas līdzekļu aizdevumiem atlikumu izmaiņas palielinājums (-) vai samazinājums (+)	208 000 000
61.00.00	01.120	Kohēzijas fonda (KF) projektu un pasākumu īstenošana	
		Resursi izdevumu segšanai	2 287 125
		Ārvalstu finanšu palīdzība iestādes ieņēmumos	489 510
		Ārvalstu finanšu palīdzība atmaksām valsts pamatbudžetam	489 510
		Dotācija no vispārējiem ieņēmumiem	1 797 615
		Vispārējā kārtībā sadalāmā dotācija no vispārējiem ieņēmumiem	1 797 615
		Izdevumi – kopā	2 593 140
		Uzturēšanas izdevumi	2 593 140
		Subsīdijas, dotācijas un sociālie pabalsti	2 103 630
		Subsīdijas un dotācijas	2 103 630
		Uzturēšanas izdevumu transferti	489 510
		Uzturēšanas izdevumu atmaksa valsts budžetam	489 510
		Atmaksa valsts pamatbudžetā no Eiropas Savienības palīdzības programmu un Eiropas Savienības politiku instrumentu līdzekļiem par Latvijas valsts ieguldītajiem finanšu resursiem Kohēzijas fonda projektos un SAPARD programmā	489 510
		Finansiālā bilance	-306 015
		Finansēšana	306 015
		Naudas līdzekļi	306 015
		Ārvalstu finanšu palīdzības naudas līdzekļu atlikumu izmaiņas palielinājums (-) vai samazinājums (+)	306 015
61.01.00	01.120	Atmaksas valsts pamatbudžetā par Kohēzijas fonda (KF) finansējumu (2004–2006)	
		Resursi izdevumu segšanai	489 510
		Ārvalstu finanšu palīdzība iestādes ieņēmumos	489 510
		Ārvalstu finanšu palīdzība atmaksām valsts pamatbudžetam	489 510
		Izdevumi – kopā	795 525
		Uzturēšanas izdevumi	795 525
		Subsīdijas, dotācijas un sociālie pabalsti	306 015
		Subsīdijas un dotācijas	306 015
		Uzturēšanas izdevumu transferti	489 510

		Uzturēšanas izdevumu atmaksa valsts budžetam	489 510
		Atmaksa valsts pamatbudžetā no Eiropas Savienības palīdzības programmu un Eiropas Savienības politiku instrumentu līdzekļiem par Latvijas valsts ieguldītajiem finanšu resursiem Kohēzijas fonda projektos un SAPARD programmā	489 510
		Finansiālā bilance	-306 015
		Finansēšana	306 015
		Naudas līdzekļi	306 015
		Ārvalstu finanšu palīdzības naudas līdzekļu atlikumu izmaiņas palielinājums (-) vai samazinājums (+)	306 015
61.06.00	01.120	Kohēzijas fonda (KF) finansētie pašvaldību un atklāto konkursu projekti (2007–2013)	
		Resursi izdevumu segšanai	1 797 615
		Dotācija no vispārējiem ieņēmumiem	1 797 615
		Vispārējā kārtībā sadalāmā dotācija no vispārējiem ieņēmumiem	1 797 615
		Izdevumi – kopā	1 797 615
		Uzturēšanas izdevumi	1 797 615
		Subsīdijas, dotācijas un sociālie pabalsti	1 797 615
		Subsīdijas un dotācijas	1 797 615
62.00.00	01.120	Eiropas Reģionālās attīstības fonda (ERAF) projektu un pasākumu īstenošana	
		Resursi izdevumu segšanai	41 821 573
		Dotācija no vispārējiem ieņēmumiem	41 821 573
		Vispārējā kārtībā sadalāmā dotācija no vispārējiem ieņēmumiem	22 221 153
		Dotācija no vispārējiem ieņēmumiem atmaksām valsts pamatbudžetā	19 600 420
		Izdevumi – kopā	41 821 573
		Uzturēšanas izdevumi	13 458 590
		Kārtējie izdevumi	65 026
		Preces un pakalpojumi	65 026
		Subsīdijas, dotācijas un sociālie pabalsti	3 740 519
		Subsīdijas un dotācijas	3 740 519
		Uzturēšanas izdevumu transferti	9 653 045
		Valsts budžeta mērķdotācijas uzturēšanas izdevumiem pašvaldībām	1 591 278
		Valsts budžeta dotācijas un citi transferti pašvaldībām un no valsts budžeta daļēji finansētajām atvasinātajām publiskajām personām (izņemot pašvaldības)	62 017
		Uzturēšanas izdevumu atmaksa valsts budžetam	7 999 750
		Atmaksa valsts pamatbudžetā par veiktajiem uzturēšanas izdevumiem Eiropas Savienības fondu līdzfinansētajos projektos	7 999 750
		Kapitālie izdevumi	28 362 983
		Pamatkapitāla veidošana	295 325
		Valsts budžeta un pašvaldību budžetu transferti un mērķdotācijas kapitālajiem izdevumiem	28 067 658
		Valsts budžeta mērķdotācija kapitālajiem izdevumiem pašvaldībām	16 466 988
		Atmaksa valsts budžetā par veiktajiem kapitālajiem izdevumiem	11 600 670
62.02.00	01.120	Atmaksa valsts pamatbudžetā par Eiropas Reģionālās attīstības fonda (ERAF) finansējumu (2007–2013)	
		Resursi izdevumu segšanai	19 600 420
		Dotācija no vispārējiem ieņēmumiem	19 600 420
		Dotācija no vispārējiem ieņēmumiem atmaksām valsts pamatbudžetā	19 600 420
		Izdevumi – kopā	19 600 420
		Uzturēšanas izdevumi	7 999 750
		Uzturēšanas izdevumu transferti	7 999 750
		Uzturēšanas izdevumu atmaksa valsts budžetam	7 999 750
		Atmaksa valsts pamatbudžetā par veiktajiem uzturēšanas izdevumiem Eiropas Savienības fondu līdzfinansētajos projektos	7 999 750

		Kapitālie izdevumi	11 600 670
		Valsts budžeta un pašvaldību budžetu transferti un mērķdotācijas kapitālajiem izdevumiem	11 600 670
		Atmaksa valsts budžetā par veiktajiem kapitālajiem izdevumiem	11 600 670
62.06.00	01.120	Eiropas Reģionālās attīstības fonda (ERAF) finansētie pašvaldību un atklāto konkursu projekti (2007–2013)	
		Resursi izdevumu segšanai	22 187 880
		Dotācija no vispārējiem ieņēmumiem	22 187 880
		Vispārējā kārtībā sadalāmā dotācija no vispārējiem ieņēmumiem	22 187 880
		Izdevumi – kopā	22 187 880
		Uzturēšanas izdevumi	5 458 840
		Kārtējie izdevumi	65 026
		Preces un pakalpojumi	65 026
		Subsīdijas, dotācijas un sociālie pabalsti	3 740 519
		Subsīdijas un dotācijas	3 740 519
		Uzturēšanas izdevumu transferti	1 653 295
		Valsts budžeta mērķdotācijas uzturēšanas izdevumiem pašvaldībām	1 591 278
		Valsts budžeta dotācijas un citi transferti pašvaldībām un no valsts budžeta daļēji finansētajām atvasinātajām publiskajām personām (izņemot pašvaldības)	62 017
		Kapitālie izdevumi	16 729 040
		Pamatkapitāla veidošana	262 052
		Valsts budžeta un pašvaldību budžetu transferti un mērķdotācijas kapitālajiem izdevumiem	16 466 988
		Valsts budžeta mērķdotācija kapitālajiem izdevumiem pašvaldībām	16 466 988
62.07.00	01.120	Eiropas Reģionālās attīstības fonda (ERAF) finansētie ierobežoto konkursu projekti (2007–2013)	
		Resursi izdevumu segšanai	33 273
		Dotācija no vispārējiem ieņēmumiem	33 273
		Vispārējā kārtībā sadalāmā dotācija no vispārējiem ieņēmumiem	33 273
		Izdevumi – kopā	33 273
		Kapitālie izdevumi	33 273
		Pamatkapitāla veidošana	33 273
63.00.00	01.120	Eiropas Sociālā fonda (ESF) projektu un pasākumu īstenošana	
		Resursi izdevumu segšanai	1 881 637
		Dotācija no vispārējiem ieņēmumiem	1 881 637
		Vispārējā kārtībā sadalāmā dotācija no vispārējiem ieņēmumiem	826 843
		Dotācija no vispārējiem ieņēmumiem atmaksām valsts pamatbudžetā	1 054 794
		Izdevumi – kopā	1 881 637
		Uzturēšanas izdevumi	1 818 537
		Kārtējie izdevumi	823 743
		Atlidzība	20 480
		Atalgojums	16 503
		Preces un pakalpojumi	803 263
		Uzturēšanas izdevumu transferti	994 794
		Uzturēšanas izdevumu atmaksa valsts budžetam	994 794
		Atmaksa valsts pamatbudžetā par veiktajiem uzturēšanas izdevumiem Eiropas Savienības fondu līdzfinansētajos projektos	994 794
		Kapitālie izdevumi	63 100
		Pamatkapitāla veidošana	3 100
		Valsts budžeta un pašvaldību budžetu transferti un mērķdotācijas kapitālajiem izdevumiem	60 000
		Atmaksa valsts budžetā par veiktajiem kapitālajiem izdevumiem	60 000

63.02.00	01.120	Atmaksas valsts pamatbudžetā par Eiropas Sociālā fonda (ESF) finansējumu (2007–2013)	
		Resursi izdevumu segšanai	1 054 794
		Dotācija no vispārējiem ieņēmumiem	1 054 794
		Dotācija no vispārējiem ieņēmumiem atmaksām valsts pamatbudžetā	1 054 794
		Izdevumi – kopā	1 054 794
		Uzturēšanas izdevumi	994 794
		Uzturēšanas izdevumu transferti	994 794
		Uzturēšanas izdevumu atmaksa valsts budžetam	994 794
		Atmaks valsts pamatbudžetā par veiktajiem uzturēšanas izdevumiem	
		Eiropas Savienības fondu līdzfinansētajos projektos	994 794
		Kapitālie izdevumi	60 000
		Valsts budžeta un pašvaldību budžetu transferti un mērķdotācijas kapitālajiem izdevumiem	60 000
		Atmaks valsts budžetā par veiktajiem kapitālajiem izdevumiem	60 000
63.06.00	01.120	Eiropas Sociālā fonda (ESF) projektu un pasākumu īstenošana (2007–2013)	
		Resursi izdevumu segšanai	826 843
		Dotācija no vispārējiem ieņēmumiem	826 843
		Vispārējā kārtībā sadalāmā dotācija no vispārējiem ieņēmumiem	826 843
		Izdevumi – kopā	826 843
		Uzturēšanas izdevumi	823 743
		Kārtējie izdevumi	823 743
		Atlīdzība	20 480
		Atalgojums	16 503
		Preces un pakalpojumi	803 263
		Kapitālie izdevumi	3 100
		Pamatkapitāla veidošana	3 100
70.00.00	01.120	Citu Eiropas Savienības politiku instrumentu projektu un pasākumu īstenošana	
		Resursi izdevumu segšanai	16 299 026
		Dotācija no vispārējiem ieņēmumiem	16 299 026
		Vispārējā kārtībā sadalāmā dotācija no vispārējiem ieņēmumiem	3 544 262
		Dotācija no vispārējiem ieņēmumiem atmaksām valsts pamatbudžetā	12 754 764
		Izdevumi – kopā	16 299 026
		Uzturēšanas izdevumi	15 986 396
		Kārtējie izdevumi	3 437 752
		Atlīdzība	2 070 983
		Atalgojums	1 646 060
		Preces un pakalpojumi	1 366 769
		Uzturēšanas izdevumu transferti	12 548 644
		Uzturēšanas izdevumu atmaksa valsts budžetam	12 548 644
		Atmaks valsts pamatbudžetā par veiktajiem uzturēšanas izdevumiem	
		Eiropas Savienības fondu līdzfinansētajos projektos	12 548 644
		Kapitālie izdevumi	312 630
		Pamatkapitāla veidošana	106 510
		Valsts budžeta un pašvaldību budžetu transferti un mērķdotācijas kapitālajiem izdevumiem	206 120
		Atmaks valsts budžetā par veiktajiem kapitālajiem izdevumiem	206 120
70.02.00	01.120	Atmaksas valsts pamatbudžetā par ERAF, ESF, KF finansējumu (2007–2013)	
		Resursi izdevumu segšanai	12 754 764
		Dotācija no vispārējiem ieņēmumiem	12 754 764
		Dotācija no vispārējiem ieņēmumiem atmaksām valsts pamatbudžetā	12 754 764

		Izdevumi – kopā	12 754 764
		Uzturēšanas izdevumi	12 548 644
		Uzturēšanas izdevumu transferti	12 548 644
		Uzturēšanas izdevumu atmaksa valsts budžetam	12 548 644
		Atmaksa valsts pamatbudžetā par veiktajiem uzturēšanas izdevumiem	
		Eiropas Savienības fondu līdzfinansētajos projektos	12 548 644
		Kapitālie izdevumi	206 120
		Valsts budžeta un pašvaldību budžetu transferti un mērķdotācijas kapitālajiem izdevumiem	206 120
		Atmaksa valsts budžetā par veiktajiem kapitālajiem izdevumiem	206 120
70.05.00	01.120	Tehniskā palīdzība ERAF, ESF, KF apgūšanai (2007–2013)	
		Resursi izdevumu segšanai	3 544 262
		Dotācija no vispārējiem ieņēmumiem	3 544 262
		Vispārējā kārtībā sadalāmā dotācija no vispārējiem ieņēmumiem	3 544 262
		Izdevumi – kopā	3 544 262
		Uzturēšanas izdevumi	3 437 752
		Kārtējie izdevumi	3 437 752
		Atlīdzība	2 070 983
		Atalgojums	1 646 060
		Preces un pakalpojumi	1 366 769
		Kapitālie izdevumi	106 510
		Pamatkapitāla veidošana	106 510
71.00.00	01.120	Eiropas Ekonomikas zonas finanšu instrumenta un Norvēģijas valdības divpusējā finanšu instrumenta finansēto programmu, projektu un pasākumu īstenošana	
		Resursi izdevumu segšanai	13 851 331
		Ārvalstu finanšu palīdzība iestādes ieņēmumos	13 656 924
		Ārvalstu finanšu palīdzība atmaksām valsts pamatbudžetam	7 005 877
		Dotācija no vispārējiem ieņēmumiem	194 407
		Vispārējā kārtībā sadalāmā dotācija no vispārējiem ieņēmumiem	194 407
		Izdevumi – kopā	13 870 054
		Uzturēšanas izdevumi	10 913 408
		Kārtējie izdevumi	194 407
		Atlīdzība	146 290
		Atalgojums	117 924
		Preces un pakalpojumi	48 117
		Procentu izdevumi	194
		Subsīdijas, dotācijas un sociālie pabalsti	2 520 130
		Subsīdijas un dotācijas	2 520 130
		Uzturēšanas izdevumu transferti	8 198 677
		Valsts budžeta uzturēšanas izdevumu transferti	382 704
		Valsts budžeta uzturēšanas izdevumu transferti no valsts pamatbudžeta uz valsts pamatbudžetu	382 704
		Valsts budžeta uzturēšanas izdevumu transferti no valsts pamatbudžeta ārvalstu finanšu palīdzības līdzekļiem uz valsts pamatbudžetu	382 704
		Valsts budžeta mērķdotācijas uzturēšanas izdevumiem pašvaldībām	810 096
		Uzturēšanas izdevumu atmaksa valsts budžetam	7 005 877
		Atmaksa valsts pamatbudžetā par veiktajiem uzturēšanas izdevumiem	
		Eiropas Savienības fondu līdzfinansētajos projektos	7 005 877
		Kapitālie izdevumi	2 956 646
		Valsts budžeta un pašvaldību budžetu transferti un mērķdotācijas kapitālajiem izdevumiem	2 956 646
		Valsts budžeta mērķdotācija kapitālajiem izdevumiem pašvaldībām	2 956 646
		Finansiālā bilance	-18 723

		Finansēšana	18 723
		Naudas līdzekļi	18 723
		Ārvalstu finanšu palīdzības naudas līdzekļu atlikumu izmaiņas palielinājums (-) vai samazinājums (+)	18 723
71.02.00	01.120	Atmaksas valsts pamatbudžetā par Eiropas Ekonomikas zonas finanšu instrumenta un Norvēģijas valdības divpusējā finanšu instrumenta finansējumu	
		Resursi izdevumu segšanai	7 005 877
		Ārvalstu finanšu palīdzība iestādes ieņēmumos	7 005 877
		Ārvalstu finanšu palīdzība atmaksām valsts pamatbudžetam	7 005 877
		Izdevumi – kopā	7 024 406
		Uzturēšanas izdevumi	7 024 406
		Subsīdijas, dotācijas un sociālie pabalsti	18 529
		Subsīdijas un dotācijas	18 529
		Uzturēšanas izdevumu transferti	7 005 877
		Uzturēšanas izdevumu atmaksa valsts budžetam	7 005 877
		Atmaksa valsts pamatbudžetā par veiktajiem uzturēšanas izdevumiem	
		Eiropas Savienības fondu līdzfinansētajos projektos	7 005 877
		Finansiālā bilance	-18 529
		Finansēšana	18 529
		Naudas līdzekļi	18 529
		Ārvalstu finanšu palīdzības naudas līdzekļu atlikumu izmaiņas palielinājums (-) vai samazinājums (+)	18 529
71.05.00	01.120	Tehniskā palīdzība Eiropas Ekonomikas zonas finanšu instrumenta un Norvēģijas valdības divpusējā finanšu instrumenta apgūšanai	
		Resursi izdevumu segšanai	194 407
		Dotācija no vispārējiem ieņēmumiem	194 407
		Vispārējā kārtībā sadalāmā dotācija no vispārējiem ieņēmumiem	194 407
		Izdevumi – kopā	194 407
		Uzturēšanas izdevumi	194 407
		Kārtējie izdevumi	194 407
		Atlīdzība	146 290
		Atalgojums	117 924
		Preces un pakalpojumi	48 117
71.06.00	01.120	Eiropas Ekonomikas zonas finanšu instrumenta un Norvēģijas valdības divpusējā finanšu instrumenta finansējums projektu īstenotājiem	
		Resursi izdevumu segšanai	6 651 047
		Ārvalstu finanšu palīdzība iestādes ieņēmumos	6 651 047
		Izdevumi – kopā	6 651 241
		Uzturēšanas izdevumi	3 694 595
		Procentu izdevumi	194
		Subsīdijas, dotācijas un sociālie pabalsti	2 501 601
		Subsīdijas un dotācijas	2 501 601
		Uzturēšanas izdevumu transferti	1 192 800
		Valsts budžeta uzturēšanas izdevumu transferti	382 704
		Valsts budžeta uzturēšanas izdevumu transferti no valsts pamatbudžeta uz valsts pamatbudžetu	382 704
		Valsts budžeta uzturēšanas izdevumu transferti no valsts pamatbudžeta ārvalstu finanšu palīdzības līdzekļiem uz valsts pamatbudžetu	382 704
		Valsts budžeta mērķdotācijas uzturēšanas izdevumiem pašvaldībām	810 096
		Kapitālie izdevumi	2 956 646
		Valsts budžeta un pašvaldību budžetu transferti un mērķdotācijas kapitālajiem izdevumiem	2 956 646
		Valsts budžeta mērķdotācija kapitālajiem izdevumiem pašvaldībām	2 956 646
		Finansiālā bilance	-194

		Finansēšana	194
		Naudas līdzekļi	194
		Ārvalstu finanšu palīdzības naudas līdzekļu atlikumu izmaiņas palielinājums (-) vai samazinājums (+)	194
72.00.00	01.120	Latvijas un Šveices sadarbības programmas finansēto projektu un pasākumu īstenošana	
		Resursi izdevumu segšanai	9 564 851
		Ārvalstu finanšu palīdzība iestādes ieņēmumos	9 545 297
		Ārvalstu finanšu palīdzība atmaksām valsts pamatbudžetam	9 308 547
		Dotācija no vispārējiem ieņēmumiem	19 554
		Vispārējā kārtībā sadalāmā dotācija no vispārējiem ieņēmumiem	19 554
		Izdevumi – kopā	11 253 863
		Uzturēšanas izdevumi	11 253 863
		Kārtējie izdevumi	19 554
		Preces un pakalpojumi	19 554
		Subsīdijas, dotācijas un sociālie pabalsti	1 925 762
		Subsīdijas un dotācijas	1 925 762
		Uzturēšanas izdevumu transferti	9 308 547
		Uzturēšanas izdevumu atmaksa valsts budžetam	9 308 547
		Atmaksa valsts pamatbudžetā par veiktajiem uzturēšanas izdevumiem	
		Eiropas Savienības fondu līdzfinansētajos projektos	9 308 547
		Finansiālā bilance	-1 689 012
		Finansēšana	1 689 012
		Naudas līdzekļi	1 689 012
		Ārvalstu finanšu palīdzības naudas līdzekļu atlikumu izmaiņas palielinājums (-) vai samazinājums (+)	1 689 012
72.02.00	01.120	Atmaksas valsts pamatbudžetā par Latvijas un Šveices sadarbības programmas finansējumu (2007–2013)	
		Resursi izdevumu segšanai	9 308 547
		Ārvalstu finanšu palīdzība iestādes ieņēmumos	9 308 547
		Ārvalstu finanšu palīdzība atmaksām valsts pamatbudžetam	9 308 547
		Izdevumi – kopā	10 997 559
		Uzturēšanas izdevumi	10 997 559
		Subsīdijas, dotācijas un sociālie pabalsti	1 689 012
		Subsīdijas un dotācijas	1 689 012
		Uzturēšanas izdevumu transferti	9 308 547
		Uzturēšanas izdevumu atmaksa valsts budžetam	9 308 547
		Atmaksa valsts pamatbudžetā par veiktajiem uzturēšanas izdevumiem	
		Eiropas Savienības fondu līdzfinansētajos projektos	9 308 547
		Finansiālā bilance	-1 689 012
		Finansēšana	1 689 012
		Naudas līdzekļi	1 689 012
		Ārvalstu finanšu palīdzības naudas līdzekļu atlikumu izmaiņas palielinājums (-) vai samazinājums (+)	1 689 012
72.05.00	01.120	Tehniskā palīdzība Latvijas un Šveices sadarbības programmas apgūšanai	
		Resursi izdevumu segšanai	19 554
		Dotācija no vispārējiem ieņēmumiem	19 554
		Vispārējā kārtībā sadalāmā dotācija no vispārējiem ieņēmumiem	19 554
		Izdevumi – kopā	19 554
		Uzturēšanas izdevumi	19 554
		Kārtējie izdevumi	19 554
		Preces un pakalpojumi	19 554

72.06.00	01.120	Latvijas un Šveices sadarbības programmas finansējums (2007–2013) projekta partneriem	
		Resursi izdevumu segšanai	236 750
		Ārvalstu finanšu palīdzība iestādes ieņēmumos	236 750
		Izdevumi – kopā	236 750
		Uzturēšanas izdevumi	236 750
		Subsīdijas, dotācijas un sociālie pabalsti	236 750
		Subsīdijas un dotācijas	236 750
73.00.00	01.120	Pārējās ārvalstu finanšu palīdzības līdzfinansētie projekti	
		Resursi izdevumu segšanai	653 012
		Ārvalstu finanšu palīdzība iestādes ieņēmumos	610 561
		Dotācija no vispārējiem ieņēmumiem	42 451
		Vispārējā kārtībā sadalāmā dotācija no vispārējiem ieņēmumiem	42 451
		Izdevumi – kopā	975 619
		Uzturēšanas izdevumi	504 453
		Kārtējie izdevumi	504 453
		Atlīdzība	18 500
		Atalgojums	14 900
		Preces un pakalpojumi	485 953
		Kapitālie izdevumi	471 166
		Pamatkapitāla veidošana	471 166
		Finansiālā bilance	-322 607
		Finansēšana	322 607
		Naudas līdzekļi	322 607
		Ārvalstu finanšu palīdzības naudas līdzekļu atlikumu izmaiņas palielinājums (-) vai samazinājums (+)	322 607
73.05.00	01.120	Tehniskā palīdzība Solidaritātes un migrācijas plūsmu pārvaldīšanas pamatprogrammas apgūšanai (2007–2013)	
		Resursi izdevumu segšanai	42 451
		Dotācija no vispārējiem ieņēmumiem	42 451
		Vispārējā kārtībā sadalāmā dotācija no vispārējiem ieņēmumiem	42 451
		Izdevumi – kopā	42 451
		Uzturēšanas izdevumi	42 451
		Kārtējie izdevumi	42 451
		Atlīdzība	18 500
		Atalgojums	14 900
		Preces un pakalpojumi	23 951
73.06.00	01.120	Eiropas Komisijas (kopā ar iesaistītajām dalībvalstīm) un tabakas ražotāju nolīgumu ietvaros piešķirtie finanšu līdzekļi	
		Resursi izdevumu segšanai	610 561
		Ārvalstu finanšu palīdzība iestādes ieņēmumos	610 561
		Izdevumi – kopā	933 168
		Uzturēšanas izdevumi	462 002
		Kārtējie izdevumi	462 002
		Preces un pakalpojumi	462 002
		Kapitālie izdevumi	471 166
		Pamatkapitāla veidošana	471 166
		Finansiālā bilance	-322 607
		Finansēšana	322 607
		Naudas līdzekļi	322 607
		Ārvalstu finanšu palīdzības naudas līdzekļu atlikumu izmaiņas palielinājums (-) vai samazinājums (+)	322 607

99.00.00	01.100	Līdzekļu neparedzētiem gadījumiem izlietojums	
		Resursi izdevumu segšanai	23 180
		Dotācija no vispārējiem ieņēmumiem	23 180
		Vispārējā kārtībā sadalāmā dotācija no vispārējiem ieņēmumiem	23 180
		Izdevumi – kopā	23 180
		Uzturēšanas izdevumi	23 180
		Kārtējie izdevumi	23 180
		Preces un pakalpojumi	23 180
		14. Iekšlietu ministrija	
		Resursi izdevumu segšanai	153 596 219
		Ieņēmumi no maksas pakalpojumiem un citi pašu ieņēmumi – kopā	4 837 744
		Ārvalstu finanšu palīdzība iestādes ieņēmumos	4 536 334
		Ārvalstu finanšu palīdzība atmaksām valsts pamatbudžetam	3 125 685
		Transferti	14 397
		Valsts budžeta transferti	14 397
		Valsts pamatbudžeta savstarpējie transferti	14 397
		Valsts pamatbudžeta iestāžu saņemtie transferta pārskaitījumi no citas ministrijas vai centrālās iestādes valsts pamatbudžetā	14 397
		Valsts pamatbudžeta iestāžu saņemtie transferta pārskaitījumi no valsts pamatbudžeta dotācijas no vispārējiem ieņēmumiem	13 326
		Valsts pamatbudžeta finansēto iestāžu saņemtie transferti no citas valsts pamatbudžeta finansētās ministrijas vai centrālās iestādes ārvalstu finanšu palīdzības līdzekļiem	1 071
		Dotācija no vispārējiem ieņēmumiem	144 207 744
		Vispārējā kārtībā sadalāmā dotācija no vispārējiem ieņēmumiem	144 207 744
		Izdevumi – kopā	156 365 577
		Uzturēšanas izdevumi	147 497 029
		Kārtējie izdevumi	143 656 179
		Atlīdzība	94 733 743
		Atalgojums	68 725 630
		Preces un pakalpojumi	48 922 436
		Procentu izdevumi	598 631
		Subsīdijas, dotācijas un sociālie pabalsti	1 109 675
		Subsīdijas un dotācijas	1 031 892
		Sociālie pabalsti	77 783
		Kārtējie maksājumi Eiropas Kopienas budžetā un starptautiskā sadarbība	185 732
		Kārtējie maksājumi Eiropas Kopienas budžetā	47 684
		Starptautiskā sadarbība	138 048
		Uzturēšanas izdevumu transferti	1 946 812
		Valsts budžeta dotācijas un citi transferti pašvaldībām un no valsts budžeta daļēji finansētajām atvasinātajām publiskajām personām (izņemot pašvaldības)	216 470
		Uzturēšanas izdevumu atmaksas valsts budžetam	1 730 342
		Atmaksas valsts pamatbudžetā par veiktajiem uzturēšanas izdevumiem Eiropas Savienības fondu līdzfinansētajos projektos	1 730 342
		Kapitālie izdevumi	8 868 548
		Pamatkapitāla veidošana	7 473 205
		Valsts budžeta un pašvaldību budžetu transferti un mērķdotācijas kapitālajiem izdevumiem	1 395 343
		Atmaksas valsts budžetā par veiktajiem kapitālajiem izdevumiem	1 395 343
		Finansiālā bilance	-2 769 358
		Finansēšana	2 769 358
		Naudas līdzekļi	2 769 358
		Maksas pakalpojumu un citu pašu ieņēmumu naudas līdzekļu atlikumu izmaiņas palielinājums (-) vai samazinājums (+)	1 419 193

		Ārvalstu finanšu palīdzības naudas līdzekļu atlikumu izmaiņas palielinājums (-) vai samazinājums (+)	1 350 165
01.00.00	03.600	Iekšlietu politikas plānošana	
		Resursi izdevumu segšanai	1 688 480
		Dotācija no vispārējiem ieņēmumiem	1 688 480
		Vispārējā kārtībā sadalāmā dotācija no vispārējiem ieņēmumiem	1 688 480
		Izdevumi – kopā	1 688 480
		Uzturēšanas izdevumi	1 688 480
		Kārtējie izdevumi	1 685 778
		Atlīdzība	1 516 949
		Atalgojums	1 203 657
		Preces un pakalpojumi	168 829
		Kārtējie maksājumi Eiropas Kopienas budžetā un starptautiskā sadarbība	2 702
		Starptautiskā sadarbība	2 702
02.00.00	03.110	Iekšlietu ministrijas vienotā sakaru un informācijas sistēma	
		Resursi izdevumu segšanai	3 048 814
		Ieņēmumi no maksas pakalpojumiem un citi pašu ieņēmumi – kopā	167 640
		Dotācija no vispārējiem ieņēmumiem	2 881 174
		Vispārējā kārtībā sadalāmā dotācija no vispārējiem ieņēmumiem	2 881 174
		Izdevumi – kopā	3 094 511
		Uzturēšanas izdevumi	3 078 013
		Kārtējie izdevumi	3 078 013
		Atlīdzība	1 738 370
		Atalgojums	1 363 329
		Preces un pakalpojumi	1 339 643
		Kapitālie izdevumi	16 498
		Pamatkapitāla veidošana	16 498
		Finansiālā bilance	-45 697
		Finansēšana	45 697
		Naudas līdzekļi	45 697
		Maksas pakalpojumu un citu pašu ieņēmumu naudas līdzekļu atlikumu izmaiņas palielinājums (-) vai samazinājums (+)	45 697
02.03.00	03.110	Vienotās sakaru un informācijas sistēmu uzturēšana un vadība	
		Resursi izdevumu segšanai	3 048 814
		Ieņēmumi no maksas pakalpojumiem un citi pašu ieņēmumi – kopā	167 640
		Dotācija no vispārējiem ieņēmumiem	2 881 174
		Vispārējā kārtībā sadalāmā dotācija no vispārējiem ieņēmumiem	2 881 174
		Izdevumi – kopā	3 094 511
		Uzturēšanas izdevumi	3 078 013
		Kārtējie izdevumi	3 078 013
		Atlīdzība	1 738 370
		Atalgojums	1 363 329
		Preces un pakalpojumi	1 339 643
		Kapitālie izdevumi	16 498
		Pamatkapitāla veidošana	16 498
		Finansiālā bilance	-45 697
		Finansēšana	45 697
		Naudas līdzekļi	45 697
		Maksas pakalpojumu un citu pašu ieņēmumu naudas līdzekļu atlikumu izmaiņas palielinājums (-) vai samazinājums (+)	45 697

06.00.00	03.110	Valsts policijas darbība	
		Resursi izdevumu segšanai	64 119 612
		Ieņēmumi no maksas pakalpojumiem un citi pašu ieņēmumi – kopā	1 508 812
		Transferti	9 227
		Valsts budžeta transferti	9 227
		Valsts pamatbudžeta savstarpējie transferti	9 227
		Valsts pamatbudžeta iestāžu saņemtie transferta pārskaitījumi no citas ministrijas vai centrālās iestādes valsts pamatbudžetā	9 227
		Valsts pamatbudžeta iestāžu saņemtie transferta pārskaitījumi no valsts pamatbudžeta dotācijas no vispārējiem ieņēmumiem	9 227
		Dotācija no vispārējiem ieņēmumiem	62 601 573
		Vispārējā kārtībā sadalāmā dotācija no vispārējiem ieņēmumiem	62 601 573
		Izdevumi – kopā	64 144 305
		Uzturēšanas izdevumi	64 019 015
		Kārtējie izdevumi	63 925 161
		Atlīdzība	48 545 553
		Atalgojums	35 065 127
		Preces un pakalpojumi	15 379 608
		Kārtējie maksājumi Eiropas Kopienas budžetā un starptautiskā sadarbība	33 009
		Starptautiskā sadarbība	33 009
		Uzturēšanas izdevumu transferti	60 845
		Valsts budžeta dotācijas un citi transferti pašvaldībām un no valsts budžeta daļēji finansētajām atvasinātajām publiskajām personām (izņemot pašvaldības)	60 845
		Kapitālie izdevumi	125 290
		Pamatkapitāla veidošana	125 290
		Finansiālā bilance	-24 693
		Finansēšana	24 693
		Naudas līdzekļi	24 693
		Maksas pakalpojumu un citu pašu ieņēmumu naudas līdzekļu atlikumu izmaiņas palielinājums (-) vai samazinājums (+)	24 693
06.01.00	03.110	Valsts policija	
		Resursi izdevumu segšanai	64 119 612
		Ieņēmumi no maksas pakalpojumiem un citi pašu ieņēmumi – kopā	1 508 812
		Transferti	9 227
		Valsts budžeta transferti	9 227
		Valsts pamatbudžeta savstarpējie transferti	9 227
		Valsts pamatbudžeta iestāžu saņemtie transferta pārskaitījumi no citas ministrijas vai centrālās iestādes valsts pamatbudžetā	9 227
		Valsts pamatbudžeta iestāžu saņemtie transferta pārskaitījumi no valsts pamatbudžeta dotācijas no vispārējiem ieņēmumiem	9 227
		Dotācija no vispārējiem ieņēmumiem	62 601 573
		Vispārējā kārtībā sadalāmā dotācija no vispārējiem ieņēmumiem	62 601 573
		Izdevumi – kopā	64 144 305
		Uzturēšanas izdevumi	64 019 015
		Kārtējie izdevumi	63 925 161
		Atlīdzība	48 545 553
		Atalgojums	35 065 127
		Preces un pakalpojumi	15 379 608
		Kārtējie maksājumi Eiropas Kopienas budžetā un starptautiskā sadarbība	33 009
		Starptautiskā sadarbība	33 009
		Uzturēšanas izdevumu transferti	60 845
		Valsts budžeta dotācijas un citi transferti pašvaldībām un no valsts budžeta daļēji finansētajām atvasinātajām publiskajām personām (izņemot pašvaldības)	60 845
		Kapitālie izdevumi	125 290
		Pamatkapitāla veidošana	125 290

		Finansiālā bilance	-24 693
		Finansēšana	24 693
		Naudas līdzekļi	24 693
		Maksas pakalpojumu un citu pašu ieņēmumu naudas līdzekļu atlikumu izmaiņas palielinājums (-) vai samazinājums (+)	24 693
07.00.00	03.200	Ugunsdrošība, glābšana un civilā aizsardzība	
		Resursi izdevumu segšanai	24 875 164
		Ieņēmumi no maksas pakalpojumiem un citi pašu ieņēmumi – kopā	233 492
		Dotācija no vispārējiem ieņēmumiem	24 641 672
		Vispārējā kārtībā sadalāmā dotācija no vispārējiem ieņēmumiem	24 641 672
		Izdevumi – kopā	24 875 906
		Uzturēšanas izdevumi	21 826 668
		Kārtējie izdevumi	21 223 487
		Atlīdzība	18 564 681
		Atalgojums	13 236 266
		Preces un pakalpojumi	2 658 806
		Procentu izdevumi	598 631
		Kārtējie maksājumi Eiropas Kopienas budžetā un starptautiskā sadarbība	4 550
		Starptautiskā sadarbība	4 550
		Kapitālie izdevumi	3 049 238
		Pamatkapitāla veidošana	3 049 238
		Finansiālā bilance	-742
		Finansēšana	742
		Naudas līdzekļi	742
		Maksas pakalpojumu un citu pašu ieņēmumu naudas līdzekļu atlikumu izmaiņas palielinājums (-) vai samazinājums (+)	742
09.00.00	03.600	Drošības policijas darbība	
		Resursi izdevumu segšanai	4 722 054
		Ieņēmumi no maksas pakalpojumiem un citi pašu ieņēmumi – kopā	38 276
		Dotācija no vispārējiem ieņēmumiem	4 683 778
		Vispārējā kārtībā sadalāmā dotācija no vispārējiem ieņēmumiem	4 683 778
		Izdevumi – kopā	4 722 054
		Uzturēšanas izdevumi	4 722 054
		Kārtējie izdevumi	4 722 054
		Preces un pakalpojumi	4 722 054
10.00.00	03.120	Valsts robežsardzes darbība	
		Resursi izdevumu segšanai	23 013 977
		Ieņēmumi no maksas pakalpojumiem un citi pašu ieņēmumi – kopā	1 425 426
		Dotācija no vispārējiem ieņēmumiem	21 588 551
		Vispārējā kārtībā sadalāmā dotācija no vispārējiem ieņēmumiem	21 588 551
		Izdevumi – kopā	23 016 944
		Uzturēšanas izdevumi	22 988 094
		Kārtējie izdevumi	22 971 217
		Atlīdzība	17 411 728
		Atalgojums	12 549 114
		Preces un pakalpojumi	5 559 489
		Uzturēšanas izdevumu transferti	16 877
		Valsts budžeta dotācijas un citi transferti pašvaldībām un no valsts budžeta daļēji finansētajām atvasinātajām publiskajām personām (izņemot pašvaldības)	16 877
		Kapitālie izdevumi	28 850
		Pamatkapitāla veidošana	28 850
		Finansiālā bilance	-2 967

		Finansēšana	2 967
		Naudas līdzekļi	2 967
		Maksas pakalpojumu un citu pašu ieņēmumu naudas līdzekļu atlikumu izmaiņas palielinājums (-) vai samazinājums (+)	2 967
11.00.00	03.130	Pilsonības un migrācijas lietas	
		Resursi izdevumu segšanai	7 278 048
		Ieņēmumi no maksas pakalpojumiem un citi pašu ieņēmumi – kopā	148 247
		Dotācija no vispārējiem ieņēmumiem	7 129 801
		Vispārējā kārtībā sadalāmā dotācija no vispārējiem ieņēmumiem	7 129 801
		Izdevumi – kopā	7 281 105
		Uzturēšanas izdevumi	7 205 105
		Kārtējie izdevumi	7 096 205
		Atlīdzība	3 946 512
		Atalgojums	3 131 566
		Preces un pakalpojumi	3 149 693
		Subsīdijas, dotācijas un sociālie pabalsti	75 280
		Sociālie pabalsti	75 280
		Kārtējie maksājumi Eiropas Kopienas budžetā un starptautiskā sadarbība	33 620
		Starptautiskā sadarbība	33 620
		Kapitālie izdevumi	76 000
		Pamatkapitāla veidošana	76 000
		Finansiālā bilance	-3 057
		Finansēšana	3 057
		Naudas līdzekļi	3 057
		Maksas pakalpojumu un citu pašu ieņēmumu naudas līdzekļu atlikumu izmaiņas palielinājums (-) vai samazinājums (+)	3 057
11.01.00	03.130	Pilsonības un migrācijas lietu pārvalde	
		Resursi izdevumu segšanai	7 278 048
		Ieņēmumi no maksas pakalpojumiem un citi pašu ieņēmumi – kopā	148 247
		Dotācija no vispārējiem ieņēmumiem	7 129 801
		Vispārējā kārtībā sadalāmā dotācija no vispārējiem ieņēmumiem	7 129 801
		Izdevumi – kopā	7 281 105
		Uzturēšanas izdevumi	7 205 105
		Kārtējie izdevumi	7 096 205
		Atlīdzība	3 946 512
		Atalgojums	3 131 566
		Preces un pakalpojumi	3 149 693
		Subsīdijas, dotācijas un sociālie pabalsti	75 280
		Sociālie pabalsti	75 280
		Kārtējie maksājumi Eiropas Kopienas budžetā un starptautiskā sadarbība	33 620
		Starptautiskā sadarbība	33 620
		Kapitālie izdevumi	76 000
		Pamatkapitāla veidošana	76 000
		Finansiālā bilance	-3 057
		Finansēšana	3 057
		Naudas līdzekļi	3 057
		Maksas pakalpojumu un citu pašu ieņēmumu naudas līdzekļu atlikumu izmaiņas palielinājums (-) vai samazinājums (+)	3 057
14.00.00	09.420	Augstākā izglītība	
		Resursi izdevumu segšanai	105 000
		Dotācija no vispārējiem ieņēmumiem	105 000
		Vispārējā kārtībā sadalāmā dotācija no vispārējiem ieņēmumiem	105 000

		Izdevumi – kopā	105 000
		Uzturēšanas izdevumi	105 000
		Uzturēšanas izdevumu transferti	105 000
		Valsts budžeta dotācijas un citi transferti pašvaldībām un no valsts budžeta daļēji finansētajām atvasinātajām publiskajām personām (izņemot pašvaldības)	105 000
33.00.00	10.400	Bērna piedzimšanas pabalsti amatpersonām ar speciālajām dienesta pakāpēm	
		Resursi izdevumu segšanai	145 097
		Dotācija no vispārējiem ieņēmumiem	145 097
		Vispārējā kārtībā sadalāmā dotācija no vispārējiem ieņēmumiem	145 097
		Izdevumi – kopā	145 097
		Uzturēšanas izdevumi	145 097
		Kārtējie izdevumi	145 097
		Atlīdzība	145 097
38.00.00		Fiziskā sagatavotība, veselības un sociālā aprūpe	
		Resursi izdevumu segšanai	1 197 150
		Ieņēmumi no maksas pakalpojumiem un citi pašu ieņēmumi – kopā	65 000
		Dotācija no vispārējiem ieņēmumiem	1 132 150
		Vispārējā kārtībā sadalāmā dotācija no vispārējiem ieņēmumiem	1 132 150
		Izdevumi – kopā	1 197 294
		Uzturēšanas izdevumi	1 192 644
		Kārtējie izdevumi	1 192 644
		Atlīdzība	522 608
		Atalgojums	288 830
		Preces un pakalpojumi	670 036
		Kapitālie izdevumi	4 650
		Pamatkapitāla veidošana	4 650
		Finansiālā bilance	-144
		Finansēšana	144
		Naudas līdzekļi	144
		Maksas pakalpojumu un citu pašu ieņēmumu naudas līdzekļu atlikumu izmaiņas palielinājums (-) vai samazinājums (+)	144
38.05.00	07.620	Veselības aprūpe un fiziskā sagatavotība	
		Resursi izdevumu segšanai	1 197 150
		Ieņēmumi no maksas pakalpojumiem un citi pašu ieņēmumi – kopā	65 000
		Dotācija no vispārējiem ieņēmumiem	1 132 150
		Vispārējā kārtībā sadalāmā dotācija no vispārējiem ieņēmumiem	1 132 150
		Izdevumi – kopā	1 197 294
		Uzturēšanas izdevumi	1 192 644
		Kārtējie izdevumi	1 192 644
		Atlīdzība	522 608
		Atalgojums	288 830
		Preces un pakalpojumi	670 036
		Kapitālie izdevumi	4 650
		Pamatkapitāla veidošana	4 650
		Finansiālā bilance	-144
		Finansēšana	144
		Naudas līdzekļi	144
		Maksas pakalpojumu un citu pašu ieņēmumu naudas līdzekļu atlikumu izmaiņas palielinājums (-) vai samazinājums (+)	144
40.00.00		Iekšlietu ministrijas sistēmas iestāžu darbības nodrošinājums	
		Resursi izdevumu segšanai	11 582 678

		ieņēmumi no maksas pakalpojumiem un citi pašu ieņēmumi – kopā	1 250 851
		Dotācija no vispārējiem ieņēmumiem	10 331 827
		Vispārējā kārtībā sadalāmā dotācija no vispārējiem ieņēmumiem	10 331 827
		Izdevumi – kopā	12 924 571
		Uzturēšanas izdevumi	12 224 106
		Kārtējie izdevumi	12 224 106
		Atlīdzība	1 470 972
		Atalgojums	1 165 983
		Preces un pakalpojumi	10 753 134
		Kapitālie izdevumi	700 465
		Pamatkapitāla veidošana	700 465
		Finansiālā bilance	-1 341 893
		Finansēšana	1 341 893
		Naudas līdzekļi	1 341 893
		Maksas pakalpojumu un citu pašu ieņēmumu naudas līdzekļu atlikumu izmaiņas palielinājums (-) vai samazinājums (+)	1 341 893
40.01.00	03.600	Administrēšana	
		Resursi izdevumu segšanai	694 301
		Dotācija no vispārējiem ieņēmumiem	694 301
		Vispārējā kārtībā sadalāmā dotācija no vispārējiem ieņēmumiem	694 301
		Izdevumi – kopā	694 301
		Uzturēšanas izdevumi	694 301
		Kārtējie izdevumi	694 301
		Atlīdzība	641 447
		Atalgojums	509 264
		Preces un pakalpojumi	52 854
40.02.00	03.600	Nekustamais īpašums un centralizētais iepirkums	
		Resursi izdevumu segšanai	9 850 848
		ieņēmumi no maksas pakalpojumiem un citi pašu ieņēmumi – kopā	417 033
		Dotācija no vispārējiem ieņēmumiem	9 433 815
		Vispārējā kārtībā sadalāmā dotācija no vispārējiem ieņēmumiem	9 433 815
		Izdevumi – kopā	9 917 884
		Uzturēšanas izdevumi	9 227 419
		Kārtējie izdevumi	9 227 419
		Atlīdzība	560 986
		Atalgojums	443 421
		Preces un pakalpojumi	8 666 433
		Kapitālie izdevumi	690 465
		Pamatkapitāla veidošana	690 465
		Finansiālā bilance	-67 036
		Finansēšana	67 036
		Naudas līdzekļi	67 036
		Maksas pakalpojumu un citu pašu ieņēmumu naudas līdzekļu atlikumu izmaiņas palielinājums (-) vai samazinājums (+)	67 036
40.03.00	03.600	Lietiskie pierādījumi un izņemtā manta	
		Resursi izdevumu segšanai	768 711
		ieņēmumi no maksas pakalpojumiem un citi pašu ieņēmumi – kopā	565 000
		Dotācija no vispārējiem ieņēmumiem	203 711
		Vispārējā kārtībā sadalāmā dotācija no vispārējiem ieņēmumiem	203 711
		Izdevumi – kopā	1 043 568
		Uzturēšanas izdevumi	1 033 568
		Kārtējie izdevumi	1 033 568
		Atlīdzība	268 539

		Atalgojums	213 298
		Preces un pakalpojumi	765 029
		Kapitālie izdevumi	10 000
		Pamatkapitāla veidošana	10 000
		Finansiālā bilance	-274 857
		Finansēšana	274 857
		Naudas līdzekļi	274 857
		Maksas pakalpojumu un citu pašu ieņēmumu naudas līdzekļu atlikumu izmaiņas palielinājums (-) vai samazinājums (+)	274 857
40.04.00	10.920	Valsts materiālās rezerves	
		Resursi izdevumu segšanai	268 818
		Ieņēmumi no maksas pakalpojumiem un citi pašu ieņēmumi – kopā	268 818
		Izdevumi – kopā	1 268 818
		Uzturēšanas izdevumi	1 268 818
		Kārtējie izdevumi	1 268 818
		Preces un pakalpojumi	1 268 818
		Finansiālā bilance	-1 000 000
		Finansēšana	1 000 000
		Naudas līdzekļi	1 000 000
		Maksas pakalpojumu un citu pašu ieņēmumu naudas līdzekļu atlikumu izmaiņas palielinājums (-) vai samazinājums (+)	1 000 000
62.00.00		Eiropas Reģionālās attīstības fonda (ERAF) projektu un pasākumu īstenošana	
		Resursi izdevumu segšanai	2 052 669
		Dotācija no vispārējiem ieņēmumiem	2 052 669
		Vispārējā kārtībā sadalāmā dotācija no vispārējiem ieņēmumiem	2 052 669
		Izdevumi – kopā	2 052 669
		Uzturēšanas izdevumi	1 199 944
		Kārtējie izdevumi	1 199 944
		Atlīdzība	4 000
		Atalgojums	3 223
		Preces un pakalpojumi	1 195 944
		Kapitālie izdevumi	852 725
		Pamatkapitāla veidošana	852 725
62.06.00	03.110	Eiropas Reģionālās attīstības fonda (ERAF) projektu un pasākumu īstenošana (2007–2013)	
		Resursi izdevumu segšanai	2 052 669
		Dotācija no vispārējiem ieņēmumiem	2 052 669
		Vispārējā kārtībā sadalāmā dotācija no vispārējiem ieņēmumiem	2 052 669
		Izdevumi – kopā	2 052 669
		Uzturēšanas izdevumi	1 199 944
		Kārtējie izdevumi	1 199 944
		Atlīdzība	4 000
		Atalgojums	3 223
		Preces un pakalpojumi	1 195 944
		Kapitālie izdevumi	852 725
		Pamatkapitāla veidošana	852 725
67.00.00		Eiropas Kopienas iniciatīvas projektu un pasākumu īstenošana	
		Resursi izdevumu segšanai	1 616 762
		Ārvalstu finanšu palīdzība iestādes ieņēmumos	1 250 581
		Dotācija no vispārējiem ieņēmumiem	366 181
		Vispārējā kārtībā sadalāmā dotācija no vispārējiem ieņēmumiem	366 181
		Izdevumi – kopā	2 050 054

		Uzturēšanas izdevumi	1 920 183
		Kārtējie izdevumi	1 881 191
		Atlīdzība	493 496
		Atalgojums	418 184
		Preces un pakalpojumi	1 387 695
		Kārtējie maksājumi Eiropas Kopienas budžetā un starptautiskā sadarbība	38 992
		Kārtējie maksājumi Eiropas Kopienas budžetā	5 233
		Starptautiskā sadarbība	33 759
		Kapitālie izdevumi	129 871
		Pamatkapitāla veidošana	129 871
		Finansiālā bilance	-433 292
		Finansēšana	433 292
		Naudas līdzekļi	433 292
		Ārvalstu finanšu palīdzības naudas līdzekļu atlikumu izmaiņas palielinājums (-) vai samazinājums (+)	433 292
67.06.00	03.110	Pamatprogrammas “Drošība un brīvību garantēšana” projektu un pasākumu īstenošana (2007–2013)	
		Resursi izdevumu segšanai	1 040 102
		Ārvalstu finanšu palīdzība iestādes ieņēmumos	753 325
		Dotācija no vispārējiem ieņēmumiem	286 777
		Vispārējā kārtībā sadalāmā dotācija no vispārējiem ieņēmumiem	286 777
		Izdevumi – kopā	1 200 266
		Uzturēšanas izdevumi	1 194 867
		Kārtējie izdevumi	1 181 268
		Atlīdzība	370 329
		Atalgojums	298 435
		Preces un pakalpojumi	810 939
		Kārtējie maksājumi Eiropas Kopienas budžetā un starptautiskā sadarbība	13 599
		Starptautiskā sadarbība	13 599
		Kapitālie izdevumi	5 399
		Pamatkapitāla veidošana	5 399
		Finansiālā bilance	-160 164
		Finansēšana	160 164
		Naudas līdzekļi	160 164
		Ārvalstu finanšu palīdzības naudas līdzekļu atlikumu izmaiņas palielinājums (-) vai samazinājums (+)	160 164
67.07.00	03.110	Vispārējās programmas “Pamattiesības un tiesiskums” projektu un pasākumu īstenošana (2007–2013)	
		Resursi izdevumu segšanai	132 572
		Ārvalstu finanšu palīdzība iestādes ieņēmumos	100 322
		Dotācija no vispārējiem ieņēmumiem	32 250
		Vispārējā kārtībā sadalāmā dotācija no vispārējiem ieņēmumiem	32 250
		Izdevumi – kopā	133 974
		Uzturēšanas izdevumi	133 974
		Kārtējie izdevumi	133 974
		Preces un pakalpojumi	133 974
		Finansiālā bilance	-1 402
		Finansēšana	1 402
		Naudas līdzekļi	1 402
		Ārvalstu finanšu palīdzības naudas līdzekļu atlikumu izmaiņas palielinājums (-) vai samazinājums (+)	1 402
67.08.00	03.200	Programmas “Eiropas civilā aizsardzība” projektu un pasākumu īstenošana (2007–2013)	

		Resursi izdevumu segšanai	104 969
		Ārvalstu finanšu palīdzība iestādes ieņēmumos	94 472
		Dotācija no vispārējiem ieņēmumiem	10 497
		Vispārējā kārtībā sadalāmā dotācija no vispārējiem ieņēmumiem	10 497
		Izdevumi – kopā	104 969
		Uzturēšanas izdevumi	86 214
		Kārtējie izdevumi	86 214
		Atlīdzība	5 439
		Atalgojums	4 383
		Preces un pakalpojumi	80 775
		Kapitālie izdevumi	18 755
		Pamatkapitāla veidošana	18 755
67.09.00	03.120	Solidaritātes un migrācijas plūsmu pārvaldīšanas pamatprogrammas Eiropas Ārējo robežu fonda – Kopienas darbības projektu un pasākumu īstenošana (2007–2013)	
		Resursi izdevumu segšanai	339 119
		Ārvalstu finanšu palīdzība iestādes ieņēmumos	302 462
		Dotācija no vispārējiem ieņēmumiem	36 657
		Vispārējā kārtībā sadalāmā dotācija no vispārējiem ieņēmumiem	36 657
		Izdevumi – kopā	610 845
		Uzturēšanas izdevumi	505 128
		Kārtējie izdevumi	479 735
		Atlīdzība	117 728
		Atalgojums	115 366
		Preces un pakalpojumi	362 007
		Kārtējie maksājumi Eiropas Kopienas budžetā un starptautiskā sadarbība	25 393
		Kārtējie maksājumi Eiropas Kopienas budžetā	5 233
		Starptautiskā sadarbība	20 160
		Kapitālie izdevumi	105 717
		Pamatkapitāla veidošana	105 717
		Finansiālā bilance	-271 726
		Finansēšana	271 726
		Naudas līdzekļi	271 726
		Ārvalstu finanšu palīdzības naudas līdzekļu atlikumu izmaiņas palielinājums	
		(-) vai samazinājums (+)	271 726
69.00.00		3.mērķa “Eiropas teritoriālā sadarbība” pārrobežu sadarbības programmu, projektu un pasākumu īstenošana	
		Resursi izdevumu segšanai	1 876 041
		Ārvalstu finanšu palīdzība iestādes ieņēmumos	1 132 278
		Ārvalstu finanšu palīdzība atmaksām valsts pamatbudžetam	1 062 059
		Dotācija no vispārējiem ieņēmumiem	743 763
		Vispārējā kārtībā sadalāmā dotācija no vispārējiem ieņēmumiem	743 763
		Izdevumi – kopā	1 876 041
		Uzturēšanas izdevumi	289 224
		Kārtējie izdevumi	96 034
		Atlīdzība	7 765
		Atalgojums	6 258
		Preces un pakalpojumi	88 269
		Subsīdijas, dotācijas un sociālie pabalsti	6 063
		Subsīdijas un dotācijas	6 063
		Kārtējie maksājumi Eiropas Kopienas budžetā un starptautiskā sadarbība	30 408
		Starptautiskā sadarbība	30 408
		Uzturēšanas izdevumu transferti	156 719

		Valsts budžeta dotācijas un citi transferti pašvaldībām un no valsts budžeta daļēji finansētajām atvasinātajām publiskajām personām (izņemot pašvaldības)	33 748
		Uzturēšanas izdevumu atmaksa valsts budžetam	122 971
		Atmaksa valsts pamatbudžetā par veiktajiem uzturēšanas izdevumiem	
		Eiropas Savienības fondu līdzfinansētajos projektos	122 971
		Kapitālie izdevumi	1 586 817
		Pamatkapitāla veidošana	647 729
		Valsts budžeta un pašvaldību budžetu transferti un mērķdotācijas kapitālajiem izdevumiem	939 088
		Atmaksa valsts budžetā par veiktajiem kapitālajiem izdevumiem	939 088
69.02.00	03.600	Atmaksas valsts pamatbudžetā par 3.mērķa “Eiropas teritoriāla sadarbība” pārrobežu sadarbības programmas fondu finansējumu (2007–2013)	
		Resursi izdevumu segšanai	1 062 059
		Ārvalstu finanšu palīdzība iestādes ieņēmumos	1 062 059
		Ārvalstu finanšu palīdzība atmaksām valsts pamatbudžetam	1 062 059
		Izdevumi – kopā	1 062 059
		Uzturēšanas izdevumi	122 971
		Uzturēšanas izdevumu transferti	122 971
		Uzturēšanas izdevumu atmaksa valsts budžetam	122 971
		Atmaksa valsts pamatbudžetā par veiktajiem uzturēšanas izdevumiem	
		Eiropas Savienības fondu līdzfinansētajos projektos	122 971
		Kapitālie izdevumi	939 088
		Valsts budžeta un pašvaldību budžetu transferti un mērķdotācijas kapitālajiem izdevumiem	939 088
		Atmaksa valsts budžetā par veiktajiem kapitālajiem izdevumiem	939 088
69.06.00	03.200	3.mērķa “Eiropas teritoriālā sadarbība” pārrobežu sadarbības programmu, projektu un pasākumu īstenošana (2007–2013)	
		Resursi izdevumu segšanai	813 982
		Ārvalstu finanšu palīdzība iestādes ieņēmumos	70 219
		Dotācija no vispārējiem ieņēmumiem	743 763
		Vispārējā kārtībā sadalāmā dotācija no vispārējiem ieņēmumiem	743 763
		Izdevumi – kopā	813 982
		Uzturēšanas izdevumi	166 253
		Kārtējie izdevumi	96 034
		Atlīdzība	7 765
		Atalgojums	6 258
		Preces un pakalpojumi	88 269
		Subsīdijas, dotācijas un sociālie pabalsti	6 063
		Subsīdijas un dotācijas	6 063
		Kārtējie maksājumi Eiropas Kopienas budžetā un starptautiskā sadarbība	30 408
		Starptautiskā sadarbība	30 408
		Uzturēšanas izdevumu transferti	33 748
		Valsts budžeta dotācijas un citi transferti pašvaldībām un no valsts budžeta daļēji finansētajām atvasinātajām publiskajām personām (izņemot pašvaldības)	33 748
		Kapitālie izdevumi	647 729
		Pamatkapitāla veidošana	647 729
70.00.00		Citu Eiropas Savienības politiku instrumentu projektu un pasākumu īstenošana	
		Resursi izdevumu segšanai	5 852 693
		Ārvalstu finanšu palīdzība iestādes ieņēmumos	2 153 475
		Ārvalstu finanšu palīdzība atmaksām valsts pamatbudžetam	2 063 626
		Transferti	5 170
		Valsts budžeta transferti	5 170
		Valsts pamatbudžeta savstarpējie transferti	5 170

		Valsts pamatbudžeta iestāžu saņemtie transferta pārskaitījumi no citas ministrijas vai centrālās iestādes valsts pamatbudžetā	5 170
		Valsts pamatbudžeta iestāžu saņemtie transferta pārskaitījumi no valsts pamatbudžeta dotācijas no vispārējiem ieņēmumiem	4 099
		Valsts pamatbudžeta finansēto iestāžu saņemtie transferti no citas valsts pamatbudžeta finansētās ministrijas vai centrālās iestādes ārvalstu finanšu palīdzības līdzekļiem	1 071
		Dotācija no vispārējiem ieņēmumiem	3 694 048
		Vispārējā kārtībā sadalāmā dotācija no vispārējiem ieņēmumiem	3 694 048
		Izdevumi – kopā	6 769 566
		Uzturēšanas izdevumi	4 471 422
		Kārtējie izdevumi	1 793 268
		Atlīdzība	361 371
		Atalgojums	290 353
		Preces un pakalpojumi	1 431 897
		Subsīdijas, dotācijas un sociālie pabalsti	1 028 332
		Subsīdijas un dotācijas	1 025 829
		Sociālie pabalsti	2 503
		Kārtējie maksājumi Eiropas Kopienas budžetā un starptautiskā sadarbība	42 451
		Kārtējie maksājumi Eiropas Kopienas budžetā	42 451
		Uzturēšanas izdevumu transferti	1 607 371
		Uzturēšanas izdevumu atmaksa valsts budžetam	1 607 371
		Atmaksa valsts pamatbudžetā par veiktajiem uzturēšanas izdevumiem Eiropas Savienības fondu līdzfinansētajos projektos	1 607 371
		Kapitālie izdevumi	2 298 144
		Pamatkapitāla veidošana	1 841 889
		Valsts budžeta un pašvaldību budžetu transferti un mērķdotācijas kapitālajiem izdevumiem	456 255
		Atmaksa valsts budžetā par veiktajiem kapitālajiem izdevumiem	456 255
		Finansiālā bilance	-916 873
		Finansēšana	916 873
		Naudas līdzekļi	916 873
		Ārvalstu finanšu palīdzības naudas līdzekļu atlikumu izmaiņas palielinājums (-) vai samazinājums (+)	916 873
70.02.00	03.600	Atmaksas valsts pamatbudžetā par Solidaritātes un migrācijas plūsmu pārvaldīšanas pamatprogrammas fondu finansējumu (2007–2013)	
		Resursi izdevumu segšanai	2 063 626
		Ārvalstu finanšu palīdzība iestādes ieņēmumos	2 063 626
		Ārvalstu finanšu palīdzība atmaksām valsts pamatbudžetam	2 063 626
		Izdevumi – kopā	2 938 048
		Uzturēšanas izdevumi	2 481 793
		Subsīdijas, dotācijas un sociālie pabalsti	874 422
		Subsīdijas un dotācijas	874 422
		Uzturēšanas izdevumu transferti	1 607 371
		Uzturēšanas izdevumu atmaksa valsts budžetam	1 607 371
		Atmaksa valsts pamatbudžetā par veiktajiem uzturēšanas izdevumiem Eiropas Savienības fondu līdzfinansētajos projektos	1 607 371
		Kapitālie izdevumi	456 255
		Valsts budžeta un pašvaldību budžetu transferti un mērķdotācijas kapitālajiem izdevumiem	456 255
		Atmaksa valsts budžetā par veiktajiem kapitālajiem izdevumiem	456 255
		Finansiālā bilance	-874 422
		Finansēšana	874 422
		Naudas līdzekļi	874 422

		Ārvalstu finanšu palīdzības naudas līdzekļu atlikumu izmaiņas palielinājums (-) vai samazinājums (+)	874 422
70.06.00	03.130	Eiropas migrācijas tīkla projektu un pasākumu īstenošana (2007–2013)	
		Resursi izdevumu segšanai	85 835
		Ārvalstu finanšu palīdzība iestādes ieņēmumos	68 668
		Dotācija no vispārējiem ieņēmumiem	17 167
		Vispārējā kārtībā sadalāmā dotācija no vispārējiem ieņēmumiem	17 167
		Izdevumi – kopā	85 835
		Uzturēšanas izdevumi	85 835
		Kārtējie izdevumi	85 835
		Atlīdzība	49 837
		Atalgojums	39 759
		Preces un pakalpojumi	35 998
70.08.00	03.600	Tehniskā palīdzība Solidaritātes un migrācijas plūsmu pārvaldīšanas pamatprogrammas fondu apgūšanai (2007–2013)	
		Resursi izdevumu segšanai	142 250
		Dotācija no vispārējiem ieņēmumiem	142 250
		Vispārējā kārtībā sadalāmā dotācija no vispārējiem ieņēmumiem	142 250
		Izdevumi – kopā	142 250
		Uzturēšanas izdevumi	138 869
		Kārtējie izdevumi	138 869
		Atlīdzība	128 472
		Atalgojums	103 045
		Preces un pakalpojumi	10 397
		Kapitālie izdevumi	3 381
		Pamatkapitāla veidošana	3 381
70.09.00	03.120	Solidaritātes un migrācijas plūsmu pārvaldīšanas pamatprogrammas Eiropas Atgriešanās fonda projektu un pasākumu īstenošana (2007–2013)	
		Resursi izdevumu segšanai	509 660
		Dotācija no vispārējiem ieņēmumiem	509 660
		Vispārējā kārtībā sadalāmā dotācija no vispārējiem ieņēmumiem	509 660
		Izdevumi – kopā	509 660
		Uzturēšanas izdevumi	419 991
		Kārtējie izdevumi	353 975
		Atlīdzība	71 571
		Atalgojums	57 705
		Preces un pakalpojumi	282 404
		Subsīdijas, dotācijas un sociālie pabalsti	66 016
		Subsīdijas un dotācijas	66 016
		Kapitālie izdevumi	89 669
		Pamatkapitāla veidošana	89 669
70.10.00	03.130	Solidaritātes un migrācijas plūsmu pārvaldīšanas pamatprogrammas Eiropas Bēgļu fonda III projektu un pasākumu īstenošana (2007–2013)	
		Resursi izdevumu segšanai	413 100
		Dotācija no vispārējiem ieņēmumiem	413 100
		Vispārējā kārtībā sadalāmā dotācija no vispārējiem ieņēmumiem	413 100
		Izdevumi – kopā	413 100
		Uzturēšanas izdevumi	391 195
		Kārtējie izdevumi	305 804
		Atlīdzība	60 503
		Atalgojums	48 757
		Preces un pakalpojumi	245 301

		Subsīdijas, dotācijas un sociālie pabalsti	85 391
		Subsīdijas un dotācijas	85 391
		Kapitālie izdevumi	21 905
		Pamatkapitāla veidošana	21 905
70.11.00	03.120	Solidaritātes un migrācijas plūsmu pārvaldīšanas pamatprogrammas Ārējo robežu fonda projektu un pasākumu īstenošana (2007–2013)	
		Resursi izdevumu segšanai	2 611 871
		Dotācija no vispārējiem ieņēmumiem	2 611 871
		Vispārējā kārtībā sadalāmā dotācija no vispārējiem ieņēmumiem	2 611 871
		Izdevumi – kopā	2 611 871
		Uzturēšanas izdevumi	884 937
		Kārtējie izdevumi	884 937
		Atlīdzība	33 307
		Atalgojums	26 839
		Preces un pakalpojumi	851 630
		Kapitālie izdevumi	1 726 934
		Pamatkapitāla veidošana	1 726 934
70.12.00	03.110	Eiropas Savienības 7. ietvarprogrammas projektu un pasākumu īstenošana (2007–2013)	
		Resursi izdevumu segšanai	21 181
		Ārvalstu finanšu palīdzība iestādes ieņēmumos	21 181
		Izdevumi – kopā	21 181
		Uzturēšanas izdevumi	21 181
		Kārtējie izdevumi	21 181
		Atlīdzība	17 539
		Atalgojums	14 134
		Preces un pakalpojumi	3 642
70.13.00	03.130	Eiropas Bēgļu fonda projektu un pasākumu īstenošana (2005–2007)	
		Izdevumi – kopā	42 355
		Uzturēšanas izdevumi	42 355
		Kārtējie maksājumi Eiropas Kopienas budžetā un starptautiskā sadarbība	42 355
		Kārtējie maksājumi Eiropas Kopienas budžetā	42 355
		Finansiālā bilance	-42 355
		Finansēšana	42 355
		Naudas līdzekļi	42 355
		Ārvalstu finanšu palīdzības naudas līdzekļu atlikumu izmaiņas palielinājums (-) vai samazinājums (+)	42 355
70.14.00	03.120	Eiropas Savienības Rīcības programmas mūžizglītības jomā projektu un pasākumu īstenošana (2007–2013)	
		Resursi izdevumu segšanai	5 170
		Transferti	5 170
		Valsts budžeta transferti	5 170
		Valsts pamatbudžeta savstarpējie transferti	5 170
		Valsts pamatbudžeta iestāžu saņemtie transferta pārskaitījumi no citas ministrijas vai centrālās iestādes valsts pamatbudžetā	5 170
		Valsts pamatbudžeta iestāžu saņemtie transferta pārskaitījumi no valsts pamatbudžeta dotācijas no vispārējiem ieņēmumiem	4 099
		Valsts pamatbudžeta finansēto iestāžu saņemtie transferti no citas valsts pamatbudžeta finansētās ministrijas vai centrālās iestādes ārvalstu finanšu palīdzības līdzekļiem	1 071
		Izdevumi – kopā	5 266
		Uzturēšanas izdevumi	5 266
		Kārtējie izdevumi	2 667

		Atlīdzība	142
		Atalgojums	114
		Preces un pakalpojumi	2 525
		Subsīdijas, dotācijas un sociālie pabalsti	2 503
		Sociālie pabalsti	2 503
		Kārtējie maksājumi Eiropas Kopienas budžetā un starptautiskā sadarbība	96
		Kārtējie maksājumi Eiropas Kopienas budžetā	96
		Finansiālā bilance	-96
		Finansēšana	96
		Naudas līdzekļi	96
		Ārvalstu finanšu palīdzības naudas līdzekļu atlikumu izmaiņas palielinājums (-) vai samazinājums (+)	96
71.00.00		Eiropas Ekonomikas zonas finanšu instrumenta un Norvēģijas valdības divpusējā finanšu instrumenta finansēto programmu, projektu un pasākumu īstenošana	
		Resursi izdevumu segšanai	216 081
		Dotācija no vispārējiem ieņēmumiem	216 081
		Vispārējā kārtībā sadalāmā dotācija no vispārējiem ieņēmumiem	216 081
		Izdevumi – kopā	216 081
		Uzturēšanas izdevumi	216 081
		Kārtējie izdevumi	216 081
		Atlīdzība	4 641
		Atalgojums	3 740
		Preces un pakalpojumi	211 440
71.05.00	03.600	Tehniskā palīdzība Eiropas Ekonomikas zonas finanšu instrumenta un Norvēģijas valdības divpusējā finanšu instrumenta apgūšanai	
		Resursi izdevumu segšanai	3 971
		Dotācija no vispārējiem ieņēmumiem	3 971
		Vispārējā kārtībā sadalāmā dotācija no vispārējiem ieņēmumiem	3 971
		Izdevumi – kopā	3 971
		Uzturēšanas izdevumi	3 971
		Kārtējie izdevumi	3 971
		Atlīdzība	3 971
		Atalgojums	3 200
71.06.00	03.110	Eiropas Ekonomikas zonas finanšu instrumenta un Norvēģijas valdības divpusējā finanšu instrumenta finansēto programmu, projektu un pasākumu īstenošana	
		Resursi izdevumu segšanai	212 110
		Dotācija no vispārējiem ieņēmumiem	212 110
		Vispārējā kārtībā sadalāmā dotācija no vispārējiem ieņēmumiem	212 110
		Izdevumi – kopā	212 110
		Uzturēšanas izdevumi	212 110
		Kārtējie izdevumi	212 110
		Atlīdzība	670
		Atalgojums	540
		Preces un pakalpojumi	211 440
99.00.00	03.600	Līdzekļu neparedzētiem gadījumiem izlietojums	
		Resursi izdevumu segšanai	205 899
		Dotācija no vispārējiem ieņēmumiem	205 899
		Vispārējā kārtībā sadalāmā dotācija no vispārējiem ieņēmumiem	205 899
		Izdevumi – kopā	205 899
		Uzturēšanas izdevumi	205 899

Kārtējie izdevumi	205 899
Preces un pakalpojumi	205 899

15. Izglītības un zinātnes ministrija

Resursi izdevumu segšanai	319 006 515
Ieņēmumi no maksas pakalpojumiem un citi pašu ieņēmumi – kopā	6 189 461
Ārvalstu finanšu palīdzība iestādes ieņēmumos	13 374 514
Ārvalstu finanšu palīdzība atmaksām valsts pamatbudžetam	927 271
Transferti	9 259 215
Valsts budžeta transferti	9 259 215
Valsts pamatbudžeta savstarpējie transferti	9 259 215
Valsts pamatbudžeta iestāžu saņemtie transferta pārskaitījumi no citas ministrijas vai centrālās iestādes valsts pamatbudžetā	9 259 215
Valsts pamatbudžeta iestāžu saņemtie transferta pārskaitījumi no valsts pamatbudžeta dotācijas no vispārējiem ieņēmumiem	9 257 673
Valsts pamatbudžeta finansēto iestāžu saņemtie transferti no citas valsts pamatbudžeta finansētās ministrijas vai centrālās iestādes ārvalstu finanšu palīdzības līdzekļiem	1 542
Dotācija no vispārējiem ieņēmumiem	290 183 325
Vispārējā kārtībā sadalāmā dotācija no vispārējiem ieņēmumiem	261 171 070
Dotācija no vispārējiem ieņēmumiem atmaksām valsts pamatbudžetā	29 012 255
Izdevumi – kopā	322 792 879
Uzturēšanas izdevumi	249 586 286
Kārtējie izdevumi	81 901 314
Atlīdzība	43 577 612
Atalgojums	35 041 154
Preces un pakalpojumi	38 323 702
Procentu izdevumi	6 224 210
Subsīdijas, dotācijas un sociālie pabalsti	35 006 994
Subsīdijas un dotācijas	24 265 986
Sociālie pabalsti	10 741 008
Kārtējie maksājumi Eiropas Kopienas budžetā un starptautiskā sadarbība	763 526
Kārtējie maksājumi Eiropas Kopienas budžetā	558 392
Starptautiskā sadarbība	205 134
Uzturēšanas izdevumu transferti	125 690 242
Valsts budžeta uzturēšanas izdevumu transferti	471 105
Valsts budžeta uzturēšanas izdevumu transferti no valsts pamatbudžeta uz valsts pamatbudžetu	471 105
Valsts budžeta uzturēšanas izdevumu transferti no valsts pamatbudžeta dotācijas no vispārējiem ieņēmumiem uz valsts pamatbudžetu	385 947
Valsts budžeta uzturēšanas izdevumu transferti no valsts pamatbudžeta ārvalstu finanšu palīdzības līdzekļiem uz valsts pamatbudžetu	85 158
Valsts budžeta dotācijas un citi transferti pašvaldībām un no valsts budžeta daļēji finansētajām atvasinātajām publiskajām personām (izņemot pašvaldības)	112 279 611
Uzturēšanas izdevumu atmaksa valsts budžetam	12 939 526
Atmaksa valsts pamatbudžetā par veiktajiem uzturēšanas izdevumiem Eiropas Savienības fondu līdzfinansētajos projektos	12 939 526
Kapitālie izdevumi	73 206 593
Pamatkapitāla veidošana	46 584 987
Valsts budžeta un pašvaldību budžetu transferti un mērķdotācijas kapitālajiem izdevumiem	26 621 606
Valsts budžeta kapitālo izdevumu transferti	9 621 606
Valsts budžeta kapitālo izdevumu transferti no valsts pamatbudžeta uz pašvaldības pamatbudžetu	9 621 606
Atmaksa valsts budžetā par veiktajiem kapitālajiem izdevumiem	17 000 000
Finansiālā bilance	-3 786 364

		Finansēšana	3 786 364
		Aizņēmumi	-3 999 814
		Saņemto aizņēmumu atmaksa	-3 999 814
		Aizdevumi	2 603 640
		Izsniegto aizdevumu saņemtā atmaksa	2 603 640
		Naudas līdzekļi	5 182 538
		Maksas pakalpojumu un citu pašu ieņēmumu naudas līdzekļu atlikumu izmaiņas palielinājums (-) vai samazinājums (+)	255 983
		Ārvalstu finanšu palīdzības naudas līdzekļu atlikumu izmaiņas palielinājums (-) vai samazinājums (+)	4 926 555
01.00.00	09.000	Vispārējā izglītība	
		Resursi izdevumu segšanai	1 901 261
		Ieņēmumi no maksas pakalpojumiem un citi pašu ieņēmumi – kopā	10 600
		Dotācija no vispārējiem ieņēmumiem	1 890 661
		Vispārējā kārtībā sadalāmā dotācija no vispārējiem ieņēmumiem	1 890 661
		Izdevumi – kopā	1 901 261
		Uzturēšanas izdevumi	1 483 714
		Kārtējie izdevumi	548 050
		Atlīdzība	365 463
		Atalgojums	294 891
		Preces un pakalpojumi	182 587
		Subsīdijas, dotācijas un sociālie pabalsti	935 664
		Subsīdijas un dotācijas	935 664
		Kapitālie izdevumi	417 547
		Pamatkapitāla veidošana	10 359
		Valsts budžeta un pašvaldību budžetu transferti un mērķdotācijas kapitālajiem izdevumiem	407 188
		Valsts budžeta kapitālo izdevumu transferti	407 188
		Valsts budžeta kapitālo izdevumu transferti no valsts pamatbudžeta uz pašvaldības pamatbudžetu	407 188
01.03.00	09.210	Sociālās korekcijas izglītības iestāde	
		Resursi izdevumu segšanai	558 409
		Ieņēmumi no maksas pakalpojumiem un citi pašu ieņēmumi – kopā	10 600
		Dotācija no vispārējiem ieņēmumiem	547 809
		Vispārējā kārtībā sadalāmā dotācija no vispārējiem ieņēmumiem	547 809
		Izdevumi – kopā	558 409
		Uzturēšanas izdevumi	548 050
		Kārtējie izdevumi	548 050
		Atlīdzība	365 463
		Atalgojums	294 891
		Preces un pakalpojumi	182 587
		Kapitālie izdevumi	10 359
		Pamatkapitāla veidošana	10 359
01.05.00	09.200	Dotācija privātajām mācību iestādēm	
		Resursi izdevumu segšanai	935 664
		Dotācija no vispārējiem ieņēmumiem	935 664
		Vispārējā kārtībā sadalāmā dotācija no vispārējiem ieņēmumiem	935 664
		Izdevumi – kopā	935 664
		Uzturēšanas izdevumi	935 664
		Subsīdijas, dotācijas un sociālie pabalsti	935 664
		Subsīdijas un dotācijas	935 664

01.06.00	09.200	Mācību literatūras iegāde ES dalībvalstu valodu apguves uzsākšanai no 1.klases un Latvijas vēstures mācību priekšmeta ieviešanai ar 2011.gada 1.septembri	
		Resursi izdevumu segšanai	250 000
		Dotācija no vispārējiem ieņēmumiem	250 000
		Vispārējā kārtībā sadalāmā dotācija no vispārējiem ieņēmumiem	250 000
		Izdevumi – kopā	250 000
		Kapitālie izdevumi	250 000
		Valsts budžeta un pašvaldību budžetu transferti un mērķdotācijas kapitālajiem izdevumiem	250 000
		Valsts budžeta kapitālo izdevumu transferti	250 000
		Valsts budžeta kapitālo izdevumu transferti no valsts pamatbudžeta uz pašvaldības pamatbudžetu	250 000
01.14.00	09.200	Mācību literatūras iegāde	
		Resursi izdevumu segšanai	157 188
		Dotācija no vispārējiem ieņēmumiem	157 188
		Vispārējā kārtībā sadalāmā dotācija no vispārējiem ieņēmumiem	157 188
		Izdevumi – kopā	157 188
		Kapitālie izdevumi	157 188
		Valsts budžeta un pašvaldību budžetu transferti un mērķdotācijas kapitālajiem izdevumiem	157 188
		Valsts budžeta kapitālo izdevumu transferti	157 188
		Valsts budžeta kapitālo izdevumu transferti no valsts pamatbudžeta uz pašvaldības pamatbudžetu	157 188
02.00.00	09.200	Profesionālās izglītības mācību iestādes	
		Resursi izdevumu segšanai	49 948 242
		Ieņēmumi no maksas pakalpojumiem un citi pašu ieņēmumi – kopā	4 649 189
		Transferti	7 300 590
		Valsts budžeta transferti	7 300 590
		Valsts pamatbudžeta savstarpējie transferti	7 300 590
		Valsts pamatbudžeta iestāžu saņemtie transferta pārskaitījumi no citas ministrijas vai centrālās iestādes valsts pamatbudžetā	7 300 590
		Valsts pamatbudžeta iestāžu saņemtie transferta pārskaitījumi no valsts pamatbudžeta dotācijas no vispārējiem ieņēmumiem	7 300 590
		Dotācija no vispārējiem ieņēmumiem	37 998 463
		Vispārējā kārtībā sadalāmā dotācija no vispārējiem ieņēmumiem	37 998 463
		Izdevumi – kopā	50 134 075
		Uzturēšanas izdevumi	41 096 291
		Kārtējie izdevumi	35 203 170
		Atlīdzība	25 344 417
		Atalgojums	20 422 661
		Preces un pakalpojumi	9 858 753
		Subsīdijas, dotācijas un sociālie pabalsti	5 087 235
		Subsīdijas un dotācijas	1 787 081
		Sociālie pabalsti	3 300 154
		Uzturēšanas izdevumu transferti	805 886
		Valsts budžeta dotācijas un citi transferti pašvaldībām un no valsts budžeta daļēji finansētajām atvasinātajām publiskajām personām (izņemot pašvaldības)	805 886
		Kapitālie izdevumi	9 037 784
		Pamatkapitāla veidošana	9 037 784
		Finansiālā bilance	-185 833
		Finansēšana	185 833
		Naudas līdzekļi	185 833

		Maksas pakalpojumu un citu pašu ieņēmumu naudas līdzekļu atlikumu izmaiņas palielinājums (-) vai samazinājums (+)	185 833
02.01.00	09.200	Profesionālās izglītības programmu īstenošana	
		Resursi izdevumu segšanai	40 882 831
		Ieņēmumi no maksas pakalpojumiem un citi pašu ieņēmumi – kopā	4 649 189
		Dotācija no vispārējiem ieņēmumiem	36 233 642
		Vispārējā kārtībā sadalāmā dotācija no vispārējiem ieņēmumiem	36 233 642
		Izdevumi – kopā	41 068 664
		Uzturēšanas izdevumi	40 689 753
		Kārtējie izdevumi	35 203 170
		Atlidzība	25 344 417
		Atalgojums	20 422 661
		Preces un pakalpojumi	9 858 753
		Subsīdijas, dotācijas un sociālie pabalsti	4 810 697
		Subsīdijas un dotācijas	1 510 543
		Sociālie pabalsti	3 300 154
		Uzturēšanas izdevumu transferti	675 886
		Valsts budžeta dotācijas un citi transferti pašvaldībām un no valsts budžeta daļēji finansētajām atvasinātajām publiskajām personām (izņemot pašvaldības)	675 886
		Kapitālie izdevumi	378 911
		Pamatkapitāla veidošana	378 911
		Finansiālā bilance	-185 833
		Finansēšana	185 833
		Naudas līdzekļi	185 833
		Maksas pakalpojumu un citu pašu ieņēmumu naudas līdzekļu atlikumu izmaiņas palielinājums (-) vai samazinājums (+)	185 833
02.02.00	09.200	Klimata pārmaiņu finanšu instrumenta projektu īstenošana profesionālās izglītības mācību iestādēs	
		Resursi izdevumu segšanai	8 935 411
		Transferti	7 300 590
		Valsts budžeta transferti	7 300 590
		Valsts pamatbudžeta savstarpējie transferti	7 300 590
		Valsts pamatbudžeta iestāžu saņemtie transferta pārskaitījumi no citas ministrijas vai centrālās iestādes valsts pamatbudžetā	7 300 590
		Valsts pamatbudžeta iestāžu saņemtie transferta pārskaitījumi no valsts pamatbudžeta dotācijas no vispārējiem ieņēmumiem	7 300 590
		Dotācija no vispārējiem ieņēmumiem	1 634 821
		Vispārējā kārtībā sadalāmā dotācija no vispārējiem ieņēmumiem	1 634 821
		Izdevumi – kopā	8 935 411
		Uzturēšanas izdevumi	276 538
		Subsīdijas, dotācijas un sociālie pabalsti	276 538
		Subsīdijas un dotācijas	276 538
		Kapitālie izdevumi	8 658 873
		Pamatkapitāla veidošana	8 658 873
02.03.00	09.200	Mērķdotācija Mālpils novadam Mālpils profesionālās vidusskolas uzturēšanai	
		Resursi izdevumu segšanai	130 000
		Dotācija no vispārējiem ieņēmumiem	130 000
		Vispārējā kārtībā sadalāmā dotācija no vispārējiem ieņēmumiem	130 000
		Izdevumi – kopā	130 000
		Uzturēšanas izdevumi	130 000
		Uzturēšanas izdevumu transferti	130 000
		Valsts budžeta dotācijas un citi transferti pašvaldībām un no valsts budžeta daļēji finansētajām atvasinātajām publiskajām personām (izņemot pašvaldības)	130 000

03.00.00		Augstākā izglītība	
		Resursi izdevumu segšanai	45 815 450
		ieņēmumi no maksas pakalpojumiem un citi pašu ieņēmumi – kopā	882 762
		Transferti	1 914 732
		Valsts budžeta transferti	1 914 732
		Valsts pamatbudžeta savstarpējie transferti	1 914 732
		Valsts pamatbudžeta iestāžu saņemtie transferta pārskaitījumi no citas ministrijas vai centrālās iestādes valsts pamatbudžetā	1 914 732
		Valsts pamatbudžeta iestāžu saņemtie transferta pārskaitījumi no valsts pamatbudžeta dotācijas no vispārējiem ieņēmumiem	1 914 732
		Dotācija no vispārējiem ieņēmumiem	43 017 956
		Vispārējā kārtībā sadalāmā dotācija no vispārējiem ieņēmumiem	43 017 956
		Izdevumi – kopā	44 469 365
		Uzturēšanas izdevumi	41 986 439
		Kārtējie izdevumi	3 456 280
		Atlīdzība	2 775 367
		Atalgojums	2 236 359
		Preces un pakalpojumi	680 913
		Procentu izdevumi	6 224 210
		Subsīdijas, dotācijas un sociālie pabalsti	507 020
		Subsīdijas un dotācijas	309 998
		Sociālie pabalsti	197 022
		Uzturēšanas izdevumu transferti	31 798 929
		Valsts budžeta dotācijas un citi transferti pašvaldībām un no valsts budžeta daļēji finansētajām atvasinātajām publiskajām personām (izņemot pašvaldības)	31 798 929
		Kapitālie izdevumi	2 482 926
		Pamatkapitāla veidošana	2 482 926
		Finansiālā bilance	1 346 085
		Finansēšana	-1 346 085
		Aizņēmumi	-3 999 814
		Saņemto aizņēmumu atmaksa	-3 999 814
		Aizdevumi	2 603 640
		Izsniegto aizdevumu saņemtā atmaksa	2 603 640
		Naudas līdzekļi	50 089
		Maksas pakalpojumu un citu pašu ieņēmumu naudas līdzekļu atlikumu izmaiņas palielinājums (-) vai samazinājums (+)	50 089
03.01.00	09.400	Augstskolas	
		Resursi izdevumu segšanai	30 248 597
		Dotācija no vispārējiem ieņēmumiem	30 248 597
		Vispārējā kārtībā sadalāmā dotācija no vispārējiem ieņēmumiem	30 248 597
		Izdevumi – kopā	30 248 597
		Uzturēšanas izdevumi	30 248 597
		Subsīdijas, dotācijas un sociālie pabalsti	59 025
		Subsīdijas un dotācijas	59 025
		Uzturēšanas izdevumu transferti	30 189 572
		Valsts budžeta dotācijas un citi transferti pašvaldībām un no valsts budžeta daļēji finansētajām atvasinātajām publiskajām personām (izņemot pašvaldības)	30 189 572
03.02.00	09.400	Dotācija Rīgas Ekonomikas augstskolai	
		Resursi izdevumu segšanai	250 973
		Dotācija no vispārējiem ieņēmumiem	250 973
		Vispārējā kārtībā sadalāmā dotācija no vispārējiem ieņēmumiem	250 973
		Izdevumi – kopā	250 973
		Uzturēšanas izdevumi	250 973

		Subsīdijas, dotācijas un sociālie pabalsti	250 973
		Subsīdijas un dotācijas	250 973
03.04.00	09.430	Studējošo un studiju kreditēšana	
		Resursi izdevumu segšanai	7 632 367
		Dotācija no vispārējiem ieņēmumiem	7 632 367
		Vispārējā kārtībā sadalāmā dotācija no vispārējiem ieņēmumiem	7 632 367
		Izdevumi – kopā	6 236 193
		Uzturēšanas izdevumi	6 236 193
		Kārtējie izdevumi	11 983
		Preces un pakalpojumi	11 983
		Procentu izdevumi	6 224 210
		Finansiālā bilance	1 396 174
		Finansēšana	-1 396 174
		Aizņēmumi	-3 999 814
		Saņemto aizņēmumu atmaksa	-3 999 814
		Aizdevumi	2 603 640
		Izsniegto aizdevumu saņemtā atmaksa	2 603 640
03.11.00	09.410	Koledžas	
		Resursi izdevumu segšanai	5 247 416
		Ieņēmumi no maksas pakalpojumiem un citi pašu ieņēmumi – kopā	882 762
		Dotācija no vispārējiem ieņēmumiem	4 364 654
		Vispārējā kārtībā sadalāmā dotācija no vispārējiem ieņēmumiem	4 364 654
		Izdevumi – kopā	5 297 505
		Uzturēšanas izdevumi	5 250 676
		Kārtējie izdevumi	3 444 297
		Atlīdzība	2 775 367
		Atalgojums	2 236 359
		Preces un pakalpojumi	668 930
		Subsīdijas, dotācijas un sociālie pabalsti	197 022
		Sociālie pabalsti	197 022
		Uzturēšanas izdevumu transferti	1 609 357
		Valsts budžeta dotācijas un citi transferti pašvaldībām un no valsts budžeta daļēji finansētajām atvasinātajām publiskajām personām (izņemot pašvaldības)	1 609 357
		Kapitālie izdevumi	46 829
		Pamatkapitāla veidošana	46 829
		Finansiālā bilance	-50 089
		Finansēšana	50 089
		Naudas līdzekļi	50 089
		Maksas pakalpojumu un citu pašu ieņēmumu naudas līdzekļu atlikumu izmaiņas palielinājums (-) vai samazinājums (+)	50 089
03.12.00	09.410	Klimata pārmaiņu finanšu instrumenta projektu īstenošana koledžās	
		Resursi izdevumu segšanai	2 436 097
		Transferti	1 914 732
		Valsts budžeta transferti	1 914 732
		Valsts pamatbudžeta savstarpējie transferti	1 914 732
		Valsts pamatbudžeta iestāžu saņemtie transferta pārskaitījumi no citas ministrijas vai centrālās iestādes valsts pamatbudžetā	1 914 732
		Valsts pamatbudžeta iestāžu saņemtie transferta pārskaitījumi no valsts pamatbudžeta dotācijas no vispārējiem ieņēmumiem	1 914 732
		Dotācija no vispārējiem ieņēmumiem	521 365
		Vispārējā kārtībā sadalāmā dotācija no vispārējiem ieņēmumiem	521 365
		Izdevumi – kopā	2 436 097
		Kapitālie izdevumi	2 436 097

		Pamatkapitāla veidošana	2 436 097
04.00.00	09.800	Valsts valodas politika un pārvalde	
		Resursi izdevumu segšanai	491 947
		ieņēmumi no maksas pakalpojumiem un citi pašu ieņēmumi – kopā	80 500
		Dotācija no vispārējiem ieņēmumiem	411 447
		Vispārējā kārtībā sadalāmā dotācija no vispārējiem ieņēmumiem	411 447
		Izdevumi – kopā	494 001
		Uzturēšanas izdevumi	490 001
		Kārtējie izdevumi	490 001
		Atlīdzība	328 321
		Atalgojums	267 536
		Preces un pakalpojumi	161 680
		Kapitālie izdevumi	4 000
		Pamatkapitāla veidošana	4 000
		Finansiālā bilance	-2 054
		Finansēšana	2 054
		Naudas līdzekļi	2 054
		Maksas pakalpojumu un citu pašu ieņēmumu naudas līdzekļu atlikumu izmaiņas palielinājums (-) vai samazinājums (+)	2 054
05.00.00		Zinātne	
		Resursi izdevumu segšanai	16 367 801
		Dotācija no vispārējiem ieņēmumiem	16 367 801
		Vispārējā kārtībā sadalāmā dotācija no vispārējiem ieņēmumiem	16 367 801
		Izdevumi – kopā	16 367 801
		Uzturēšanas izdevumi	16 367 801
		Kārtējie izdevumi	8 428 173
		Atlīdzība	42 718
		Atalgojums	34 425
		Preces un pakalpojumi	8 385 455
		Uzturēšanas izdevumu transferti	7 939 628
		Valsts budžeta uzturēšanas izdevumu transferti	24 105
		Valsts budžeta uzturēšanas izdevumu transferti no valsts pamatbudžeta uz valsts pamatbudžetu	24 105
		Valsts budžeta uzturēšanas izdevumu transferti no valsts pamatbudžeta dotācijas no vispārējiem ieņēmumiem uz valsts pamatbudžetu	24 105
		Valsts budžeta dotācijas un citi transferti pašvaldībām un no valsts budžeta daļēji finansētajām atvasinātajām publiskajām personām (izņemot pašvaldības)	7 915 523
05.01.00	01.400	Zinātniskās darbības nodrošināšana	
		Resursi izdevumu segšanai	4 213 929
		Dotācija no vispārējiem ieņēmumiem	4 213 929
		Vispārējā kārtībā sadalāmā dotācija no vispārējiem ieņēmumiem	4 213 929
		Izdevumi – kopā	4 213 929
		Uzturēšanas izdevumi	4 213 929
		Kārtējie izdevumi	4 213 929
		Preces un pakalpojumi	4 213 929
05.02.00	01.500	Zinātnes bāzes finansējums	
		Resursi izdevumu segšanai	7 939 628
		Dotācija no vispārējiem ieņēmumiem	7 939 628
		Vispārējā kārtībā sadalāmā dotācija no vispārējiem ieņēmumiem	7 939 628
		Izdevumi – kopā	7 939 628
		Uzturēšanas izdevumi	7 939 628
		Uzturēšanas izdevumu transferti	7 939 628

		Valsts budžeta uzturēšanas izdevumu transferti	24 105
		Valsts budžeta uzturēšanas izdevumu transferti no valsts pamatbudžeta uz valsts pamatbudžetu	24 105
		Valsts budžeta uzturēšanas izdevumu transferti no valsts pamatbudžeta dotācijas no vispārējiem ieņēmumiem uz valsts pamatbudžetu	24 105
		Valsts budžeta dotācijas un citi transferti pašvaldībām un no valsts budžeta daļēji finansētajām atvasinātajām publiskajām personām (izņemot pašvaldības)	7 915 523
05.05.00	01.400	Tirgus orientētie pētījumi	
		Resursi izdevumu segšanai	160 800
		Dotācija no vispārējiem ieņēmumiem	160 800
		Vispārējā kārtībā sadalāmā dotācija no vispārējiem ieņēmumiem	160 800
		Izdevumi – kopā	160 800
		Uzturēšanas izdevumi	160 800
		Kārtējie izdevumi	160 800
		Preces un pakalpojumi	160 800
05.12.00	01.400	Valsts pētījumu programmas	
		Resursi izdevumu segšanai	4 000 000
		Dotācija no vispārējiem ieņēmumiem	4 000 000
		Vispārējā kārtībā sadalāmā dotācija no vispārējiem ieņēmumiem	4 000 000
		Izdevumi – kopā	4 000 000
		Uzturēšanas izdevumi	4 000 000
		Kārtējie izdevumi	4 000 000
		Preces un pakalpojumi	4 000 000
05.15.00	01.400	Latvijas Zinātnes padomes darbības nodrošināšana	
		Resursi izdevumu segšanai	53 444
		Dotācija no vispārējiem ieņēmumiem	53 444
		Vispārējā kārtībā sadalāmā dotācija no vispārējiem ieņēmumiem	53 444
		Izdevumi – kopā	53 444
		Uzturēšanas izdevumi	53 444
		Kārtējie izdevumi	53 444
		Atlīdzība	42 718
		Atalgojums	34 425
		Preces un pakalpojumi	10 726
06.00.00	09.000	Nozares vadība	
		Resursi izdevumu segšanai	2 646 417
		Ieņēmumi no maksas pakalpojumiem un citi pašu ieņēmumi – kopā	245 415
		Dotācija no vispārējiem ieņēmumiem	2 401 002
		Vispārējā kārtībā sadalāmā dotācija no vispārējiem ieņēmumiem	2 401 002
		Izdevumi – kopā	2 656 417
		Uzturēšanas izdevumi	2 655 617
		Kārtējie izdevumi	2 441 137
		Atlīdzība	1 768 303
		Atalgojums	1 414 074
		Preces un pakalpojumi	672 834
		Subsidijas, dotācijas un sociālie pabalsti	115 471
		Subsidijas un dotācijas	115 471
		Kārtējie maksājumi Eiropas Kopienas budžetā un starptautiskā sadarbība	17 634
		Starptautiskā sadarbība	17 634
		Uzturēšanas izdevumu transferti	81 375
		Valsts budžeta dotācijas un citi transferti pašvaldībām un no valsts budžeta daļēji finansētajām atvasinātajām publiskajām personām (izņemot pašvaldības)	81 375
		Kapitālie izdevumi	800

		Pamatkapitāla veidošana	800
		Finansiālā bilance	-10 000
		Finansēšana	10 000
		Naudas līdzekļi	10 000
		Maksas pakalpojumu un citu pašu ieņēmumu naudas līdzekļu atlikumu izmaiņas palielinājums (-) vai samazinājums (+)	10 000
06.03.00	09.800	Eiropas Savienības lietas un starptautiskā sadarbība	
		Resursi izdevumu segšanai	202 516
		Dotācija no vispārējiem ieņēmumiem	202 516
		Vispārējā kārtībā sadalāmā dotācija no vispārējiem ieņēmumiem	202 516
		Izdevumi – kopā	202 516
		Uzturēšanas izdevumi	201 716
		Kārtējie izdevumi	97 368
		Atlīdzība	4 964
		Atalgojums	4 000
		Preces un pakalpojumi	92 404
		Subsīdijas, dotācijas un sociālie pabalsti	88 471
		Subsīdijas un dotācijas	88 471
		Kārtējie maksājumi Eiropas Kopienas budžetā un starptautiskā sadarbība	15 877
		Starptautiskā sadarbība	15 877
		Kapitālie izdevumi	800
		Pamatkapitāla veidošana	800
06.05.00	09.000	Jaunatnes politikas valsts programma	
		Resursi izdevumu segšanai	106 985
		Dotācija no vispārējiem ieņēmumiem	106 985
		Vispārējā kārtībā sadalāmā dotācija no vispārējiem ieņēmumiem	106 985
		Izdevumi – kopā	106 985
		Uzturēšanas izdevumi	106 985
		Kārtējie izdevumi	29 585
		Preces un pakalpojumi	29 585
		Subsīdijas, dotācijas un sociālie pabalsti	27 000
		Subsīdijas un dotācijas	27 000
		Uzturēšanas izdevumu transferti	50 400
		Valsts budžeta dotācijas un citi transferti pašvaldībām un no valsts budžeta daļēji finansētajām atvasinātajām publiskajām personām (izņemot pašvaldības)	50 400
06.08.00	09.810	Nozares politikas veidošana un uzraudzība	
		Resursi izdevumu segšanai	2 205 905
		Ieņēmumi no maksas pakalpojumiem un citi pašu ieņēmumi – kopā	245 415
		Dotācija no vispārējiem ieņēmumiem	1 960 490
		Vispārējā kārtībā sadalāmā dotācija no vispārējiem ieņēmumiem	1 960 490
		Izdevumi – kopā	2 215 905
		Uzturēšanas izdevumi	2 215 905
		Kārtējie izdevumi	2 215 905
		Atlīdzība	1 741 664
		Atalgojums	1 392 238
		Preces un pakalpojumi	474 241
		Finansiālā bilance	-10 000
		Finansēšana	10 000
		Naudas līdzekļi	10 000
		Maksas pakalpojumu un citu pašu ieņēmumu naudas līdzekļu atlikumu izmaiņas palielinājums (-) vai samazinājums (+)	10 000
06.16.00	09.000	Izglītības sistēmas vadības nodrošināšana	

		Resursi izdevumu segšanai	131 011
		Dotācija no vispārējiem ieņēmumiem	131 011
		Vispārējā kārtībā sadalāmā dotācija no vispārējiem ieņēmumiem	131 011
		Izdevumi – kopā	131 011
		Uzturēšanas izdevumi	131 011
		Kārtējie izdevumi	98 279
		Atlīdzība	21 675
		Atalgojums	17 836
		Preces un pakalpojumi	76 604
		Kārtējie maksājumi Eiropas Kopienas budžetā un starptautiskā sadarbība	1 757
		Starptautiskā sadarbība	1 757
		Uzturēšanas izdevumu transferti	30 975
		Valsts budžeta dotācijas un citi transferti pašvaldībām un no valsts budžeta daļēji finansētajām atvasinātajām publiskajām personām (izņemot pašvaldības)	30 975
07.00.00	09.800	Informācijas tehnoloģiju attīstība un uzturēšana izglītībā, Microsoft liguma un projektu nodrošināšana	
		Resursi izdevumu segšanai	377 564
		Dotācija no vispārējiem ieņēmumiem	377 564
		Vispārējā kārtībā sadalāmā dotācija no vispārējiem ieņēmumiem	377 564
		Izdevumi – kopā	377 564
		Uzturēšanas izdevumi	374 966
		Kārtējie izdevumi	374 966
		Preces un pakalpojumi	374 966
		Kapitālie izdevumi	2 598
		Pamatkapitāla veidošana	2 598
09.00.00		Sports	
		Resursi izdevumu segšanai	13 910 887
		Ieņēmumi no maksas pakalpojumiem un citi pašu ieņēmumi – kopā	52 000
		Dotācija no vispārējiem ieņēmumiem	13 858 887
		Vispārējā kārtībā sadalāmā dotācija no vispārējiem ieņēmumiem	13 858 887
		Izdevumi – kopā	13 910 887
		Uzturēšanas izdevumi	13 910 887
		Kārtējie izdevumi	1 046 365
		Atlīdzība	731 723
		Atalgojums	573 454
		Preces un pakalpojumi	314 642
		Subsīdijas, dotācijas un sociālie pabalsti	9 643 845
		Subsīdijas un dotācijas	9 643 845
		Uzturēšanas izdevumu transferti	3 220 677
		Valsts budžeta dotācijas un citi transferti pašvaldībām un no valsts budžeta daļēji finansētajām atvasinātajām publiskajām personām (izņemot pašvaldības)	3 220 677
09.04.00	08.100	Sporta būves	
		Resursi izdevumu segšanai	579 234
		Dotācija no vispārējiem ieņēmumiem	579 234
		Vispārējā kārtībā sadalāmā dotācija no vispārējiem ieņēmumiem	579 234
		Izdevumi – kopā	579 234
		Uzturēšanas izdevumi	579 234
		Subsīdijas, dotācijas un sociālie pabalsti	579 234
		Subsīdijas un dotācijas	579 234
09.08.00	08.100	Balvas par izciliem sasniegumiem sportā	
		Resursi izdevumu segšanai	50 000
		Dotācija no vispārējiem ieņēmumiem	50 000

		Vispārējā kārtībā sadalāmā dotācija no vispārējiem ieņēmumiem	50 000
		Izdevumi – kopā	50 000
		Uzturēšanas izdevumi	50 000
		Subsīdijas, dotācijas un sociālie pabalsti	50 000
		Subsīdijas un dotācijas	50 000
09.09.00	08.100	Sporta federācijas un sporta pasākumi	
		Resursi izdevumu segšanai	1 179 007
		Dotācija no vispārējiem ieņēmumiem	1 179 007
		Vispārējā kārtībā sadalāmā dotācija no vispārējiem ieņēmumiem	1 179 007
		Izdevumi – kopā	1 179 007
		Uzturēšanas izdevumi	1 179 007
		Subsīdijas, dotācijas un sociālie pabalsti	1 179 007
		Subsīdijas un dotācijas	1 179 007
09.10.00	09.210	Murjāņu sporta ģimnāzija	
		Resursi izdevumu segšanai	994 262
		Ieņēmumi no maksas pakalpojumiem un citi pašu ieņēmumi – kopā	50 000
		Dotācija no vispārējiem ieņēmumiem	944 262
		Vispārējā kārtībā sadalāmā dotācija no vispārējiem ieņēmumiem	944 262
		Izdevumi – kopā	994 262
		Uzturēšanas izdevumi	994 262
		Kārtējie izdevumi	994 262
		Atlīdzība	690 103
		Atalgojums	540 070
		Preces un pakalpojumi	304 159
09.12.00	08.200	Valsts aģentūra "Latvijas Sporta muzejs"	
		Resursi izdevumu segšanai	52 103
		Ieņēmumi no maksas pakalpojumiem un citi pašu ieņēmumi – kopā	2 000
		Dotācija no vispārējiem ieņēmumiem	50 103
		Vispārējā kārtībā sadalāmā dotācija no vispārējiem ieņēmumiem	50 103
		Izdevumi – kopā	52 103
		Uzturēšanas izdevumi	52 103
		Kārtējie izdevumi	52 103
		Atlīdzība	41 620
		Atalgojums	33 384
		Preces un pakalpojumi	10 483
09.19.00	09.510	Mērķdotācija pašvaldību izglītības iestāžu profesionālās ievirzes sporta izglītības programmu pedagogu darba samaksai un valsts sociālās apdrošināšanas obligātajām iemaksām	
		Resursi izdevumu segšanai	3 220 677
		Dotācija no vispārējiem ieņēmumiem	3 220 677
		Vispārējā kārtībā sadalāmā dotācija no vispārējiem ieņēmumiem	3 220 677
		Izdevumi – kopā	3 220 677
		Uzturēšanas izdevumi	3 220 677
		Uzturēšanas izdevumu transferti	3 220 677
		Valsts budžeta dotācijas un citi transferti pašvaldībām un no valsts budžeta daļēji finansētajām atvasinātajām publiskajām personām (izņemot pašvaldības)	3 220 677
09.21.00	08.100	Augstas klases sasniegumu sports	
		Resursi izdevumu segšanai	3 620 730
		Dotācija no vispārējiem ieņēmumiem	3 620 730
		Vispārējā kārtībā sadalāmā dotācija no vispārējiem ieņēmumiem	3 620 730
		Izdevumi – kopā	3 620 730

		Uzturēšanas izdevumi	3 620 730
		Subsīdijas, dotācijas un sociālie pabalsti	3 620 730
		Subsīdijas un dotācijas	3 620 730
09.23.00	08.100	Valsts ilgtermiņa saistības sportā – dotācija Latvijas Olimpiskajai komitejai (LOK) – valsts galvoto izdevumu atmaksai	
		Resursi izdevumu segšanai	4 214 874
		Dotācija no vispārējiem ieņēmumiem	4 214 874
		Vispārējā kārtībā sadalāmā dotācija no vispārējiem ieņēmumiem	4 214 874
		Izdevumi – kopā	4 214 874
		Uzturēšanas izdevumi	4 214 874
		Subsīdijas, dotācijas un sociālie pabalsti	4 214 874
		Subsīdijas un dotācijas	4 214 874
10.00.00	09.000	Dotācija brīvpusdienu nodrošināšanai 1.klases izglītojamiem	
		Resursi izdevumu segšanai	2 264 018
		Dotācija no vispārējiem ieņēmumiem	2 264 018
		Vispārējā kārtībā sadalāmā dotācija no vispārējiem ieņēmumiem	2 264 018
		Izdevumi – kopā	2 264 018
		Uzturēšanas izdevumi	2 264 018
		Uzturēšanas izdevumu transferti	2 264 018
		Valsts budžeta dotācijas un citi transferti pašvaldībām un no valsts budžeta daļēji finansētajām atvasinātajām publiskajām personām (izņemot pašvaldības)	2 264 018
11.00.00	09.400	Augstākās izglītības padome	
		Resursi izdevumu segšanai	70 985
		Ieņēmumi no maksas pakalpojumiem un citi pašu ieņēmumi – kopā	3 514
		Dotācija no vispārējiem ieņēmumiem	67 471
		Vispārējā kārtībā sadalāmā dotācija no vispārējiem ieņēmumiem	67 471
		Izdevumi – kopā	70 985
		Uzturēšanas izdevumi	70 985
		Kārtējie izdevumi	70 985
		Atlīdzība	55 915
		Atalgojums	45 060
		Preces un pakalpojumi	15 070
42.00.00		Padotības iestādes un to pasākumi	
		Resursi izdevumu segšanai	3 052 386
		Ieņēmumi no maksas pakalpojumiem un citi pašu ieņēmumi – kopā	255 795
		Dotācija no vispārējiem ieņēmumiem	2 796 591
		Vispārējā kārtībā sadalāmā dotācija no vispārējiem ieņēmumiem	2 796 591
		Izdevumi – kopā	3 060 393
		Uzturēšanas izdevumi	3 041 673
		Kārtējie izdevumi	2 519 173
		Atlīdzība	1 944 335
		Atalgojums	1 542 590
		Preces un pakalpojumi	574 838
		Subsīdijas, dotācijas un sociālie pabalsti	12 500
		Sociālie pabalsti	12 500
		Uzturēšanas izdevumu transferti	510 000
		Valsts budžeta dotācijas un citi transferti pašvaldībām un no valsts budžeta daļēji finansētajām atvasinātajām publiskajām personām (izņemot pašvaldības)	510 000
		Kapitālie izdevumi	18 720
		Pamatkapitāla veidošana	18 720
		Finansiālā bilance	-8 007
		Finansēšana	8 007

		Naudas līdzekļi	8 007
		Maksas pakalpojumu un citu pašu ieņēmumu naudas līdzekļu atlikumu izmaiņas palielinājums (-) vai samazinājums (+)	8 007
42.01.00	09.810	Iestāžu darbības nodrošināšana	
		Resursi izdevumu segšanai	1 699 146
		Ieņēmumi no maksas pakalpojumiem un citi pašu ieņēmumi – kopā	188 299
		Dotācija no vispārējiem ieņēmumiem	1 510 847
		Vispārējā kārtībā sadalāmā dotācija no vispārējiem ieņēmumiem	1 510 847
		Izdevumi – kopā	1 699 146
		Uzturēšanas izdevumi	1 691 746
		Kārtējie izdevumi	1 691 746
		Atlīdzība	1 364 724
		Atalgojums	1 073 947
		Preces un pakalpojumi	327 022
		Kapitālie izdevumi	7 400
		Pamatkapitāla veidošana	7 400
42.02.00	09.820	Izglītības satura un vērtēšanas nodrošināšana	
		Resursi izdevumu segšanai	335 191
		Ieņēmumi no maksas pakalpojumiem un citi pašu ieņēmumi – kopā	67 496
		Dotācija no vispārējiem ieņēmumiem	267 695
		Vispārējā kārtībā sadalāmā dotācija no vispārējiem ieņēmumiem	267 695
		Izdevumi – kopā	343 198
		Uzturēšanas izdevumi	331 878
		Kārtējie izdevumi	319 378
		Atlīdzība	227 617
		Atalgojums	183 429
		Preces un pakalpojumi	91 761
		Subsidijas, dotācijas un sociālie pabalsti	12 500
		Sociālie pabalsti	12 500
		Kapitālie izdevumi	11 320
		Pamatkapitāla veidošana	11 320
		Finansiālā bilance	-8 007
		Finansēšana	8 007
		Naudas līdzekļi	8 007
		Maksas pakalpojumu un citu pašu ieņēmumu naudas līdzekļu atlikumu izmaiņas palielinājums (-) vai samazinājums (+)	8 007
42.03.00	09.500	Skolu jaunatnes Dziesmu un deju svētki	
		Resursi izdevumu segšanai	68 346
		Dotācija no vispārējiem ieņēmumiem	68 346
		Vispārējā kārtībā sadalāmā dotācija no vispārējiem ieņēmumiem	68 346
		Izdevumi – kopā	68 346
		Uzturēšanas izdevumi	68 346
		Kārtējie izdevumi	68 346
		Atlīdzība	54 623
		Atalgojums	45 573
		Preces un pakalpojumi	13 723
42.04.00	09.820	Sociālās drošības tīkla stratēģijas pasākumu īstenošana – pirmsskolas un sākumskolas mācību satura pilnveide	
		Resursi izdevumu segšanai	949 703
		Dotācija no vispārējiem ieņēmumiem	949 703
		Vispārējā kārtībā sadalāmā dotācija no vispārējiem ieņēmumiem	949 703

		Izdevumi – kopā	949 703
		Uzturēšanas izdevumi	949 703
		Kārtējie izdevumi	439 703
		Atlīdzība	297 371
		Atalgojums	239 641
		Preces un pakalpojumi	142 332
		Uzturēšanas izdevumu transferti	510 000
		Valsts budžeta dotācijas un citi transferti pašvaldībām un no valsts budžeta daļēji finansētajām atvasinātajām publiskajām personām (izņemot pašvaldības)	510 000
62.00.00	09.800	Eiropas Reģionālās attīstības fonda (ERAF) projektu un pasākumu īstenošana	
		Resursi izdevumu segšanai	95 012 491
		Dotācija no vispārējiem ieņēmumiem	95 012 491
		Vispārējā kārtībā sadalāmā dotācija no vispārējiem ieņēmumiem	78 012 491
		Dotācija no vispārējiem ieņēmumiem atmaksām valsts pamatbudžetā	17 000 000
		Izdevumi – kopā	95 012 491
		Uzturēšanas izdevumi	33 932 737
		Kārtējie izdevumi	5 893 457
		Atlīdzība	155 111
		Atalgojums	124 994
		Preces un pakalpojumi	5 738 346
		Subsīdijas, dotācijas un sociālie pabalsti	3 054 354
		Subsīdijas un dotācijas	3 054 354
		Uzturēšanas izdevumu transferti	24 984 926
		Valsts budžeta dotācijas un citi transferti pašvaldībām un no valsts budžeta daļēji finansētajām atvasinātajām publiskajām personām (izņemot pašvaldības)	24 984 926
		Kapitālie izdevumi	61 079 754
		Pamatkapitāla veidošana	34 865 336
		Valsts budžeta un pašvaldību budžetu transferti un mērķdotācijas kapitālajiem izdevumiem	26 214 418
		Valsts budžeta kapitālo izdevumu transferti	9 214 418
		Valsts budžeta kapitālo izdevumu transferti no valsts pamatbudžeta uz pašvaldības pamatbudžetu	9 214 418
		Atmaksa valsts budžetā par veiktajiem kapitālajiem izdevumiem	17 000 000
62.02.00	09.800	Atmaksas valsts pamatbudžetā par Eiropas Reģionālās attīstības fonda (ERAF) finansējumu (2007–2013)	
		Resursi izdevumu segšanai	17 000 000
		Dotācija no vispārējiem ieņēmumiem	17 000 000
		Dotācija no vispārējiem ieņēmumiem atmaksām valsts pamatbudžetā	17 000 000
		Izdevumi – kopā	17 000 000
		Kapitālie izdevumi	17 000 000
		Valsts budžeta un pašvaldību budžetu transferti un mērķdotācijas kapitālajiem izdevumiem	17 000 000
		Atmaksa valsts budžetā par veiktajiem kapitālajiem izdevumiem	17 000 000
62.06.00	09.800	Eiropas Reģionālās attīstības fonda (ERAF) projekti (2007–2013)	
		Resursi izdevumu segšanai	40 758 793
		Dotācija no vispārējiem ieņēmumiem	40 758 793
		Vispārējā kārtībā sadalāmā dotācija no vispārējiem ieņēmumiem	40 758 793
		Izdevumi – kopā	40 758 793
		Uzturēšanas izdevumi	5 893 457
		Kārtējie izdevumi	5 893 457
		Atlīdzība	155 111
		Atalgojums	124 994
		Preces un pakalpojumi	5 738 346

		Kapitālie izdevumi	34 865 336
		Pamatkapitāla veidošana	34 865 336
62.07.00	09.800	Atmaksas un avansi pašvaldībām vai citiem struktūrfondu finansējuma saņēmējiem par Eiropas Reģionālās attīstības fonda (ERAF) projektu īstenošanu (2007–2013)	
		Resursi izdevumu segšanai	37 253 698
		Dotācija no vispārējiem ieņēmumiem	37 253 698
		Vispārējā kārtībā sadalāmā dotācija no vispārējiem ieņēmumiem	37 253 698
		Izdevumi – kopā	37 253 698
		Uzturēšanas izdevumi	28 039 280
		Subsīdijas, dotācijas un sociālie pabalsti	3 054 354
		Subsīdijas un dotācijas	3 054 354
		Uzturēšanas izdevumu transferti	24 984 926
		Valsts budžeta dotācijas un citi transferti pašvaldībām un no valsts budžeta daļēji finansētajām atvasinātajām publiskajām personām (izņemot pašvaldības)	24 984 926
		Kapitālie izdevumi	9 214 418
		Valsts budžeta un pašvaldību budžetu transferti un mērķdotācijas kapitālajiem izdevumiem	9 214 418
		Valsts budžeta kapitālo izdevumu transferti	9 214 418
		Valsts budžeta kapitālo izdevumu transferti no valsts pamatbudžeta uz pašvaldības pamatbudžetu	9 214 418
63.00.00	09.800	Eiropas Sociālā fonda (ESF) projektu un pasākumu īstenošana	
		Resursi izdevumu segšanai	62 570 183
		Transferti	32 642
		Valsts budžeta transferti	32 642
		Valsts pamatbudžeta savstarpējie transferti	32 642
		Valsts pamatbudžeta iestāžu saņemtie transferta pārskaitījumi no citas ministrijas vai centrālās iestādes valsts pamatbudžetā	32 642
		Valsts pamatbudžeta iestāžu saņemtie transferta pārskaitījumi no valsts pamatbudžeta dotācijas no vispārējiem ieņēmumiem	32 642
		Dotācija no vispārējiem ieņēmumiem	62 537 541
		Vispārējā kārtībā sadalāmā dotācija no vispārējiem ieņēmumiem	50 525 286
		Dotācija no vispārējiem ieņēmumiem atmaksām valsts pamatbudžetā	12 012 255
		Izdevumi – kopā	62 570 183
		Uzturēšanas izdevumi	62 536 815
		Kārtējie izdevumi	11 273 143
		Atlīdzība	5 976 305
		Atalgojums	4 860 915
		Preces un pakalpojumi	5 296 838
		Subsīdijas, dotācijas un sociālie pabalsti	7 682 370
		Subsīdijas un dotācijas	1 484 368
		Sociālie pabalsti	6 198 002
		Uzturēšanas izdevumu transferti	43 581 302
		Valsts budžeta uzturēšanas izdevumu transferti	332 888
		Valsts budžeta uzturēšanas izdevumu transferti no valsts pamatbudžeta uz valsts pamatbudžetu	332 888
		Valsts budžeta uzturēšanas izdevumu transferti no valsts pamatbudžeta dotācijas no vispārējiem ieņēmumiem uz valsts pamatbudžetu	332 888
		Valsts budžeta dotācijas un citi transferti pašvaldībām un no valsts budžeta daļēji finansētajām atvasinātajām publiskajām personām (izņemot pašvaldības)	31 236 159
		Uzturēšanas izdevumu atmaksa valsts budžetam	12 012 255
		Atmaksa valsts pamatbudžetā par veiktajiem uzturēšanas izdevumiem Eiropas Savienības fondu līdzfinansētajos projektos	12 012 255
		Kapitālie izdevumi	33 368
		Pamatkapitāla veidošana	33 368

63.02.00	09.800	Atmaksas valsts pamatbudžetā par Eiropas Sociālā fonda (ESF) finansējumu (2007–2013)	
		Resursi izdevumu segšanai	12 012 255
		Dotācija no vispārējiem ieņēmumiem	12 012 255
		Dotācija no vispārējiem ieņēmumiem atmaksām valsts pamatbudžetā	12 012 255
		Izdevumi – kopā	12 012 255
		Uzturēšanas izdevumi	12 012 255
		Uzturēšanas izdevumu transferti	12 012 255
		Uzturēšanas izdevumu atmaksa valsts budžetam	12 012 255
		Atmaksa valsts pamatbudžetā par veiktajiem uzturēšanas izdevumiem Eiropas Savienības fondu līdzfinansētajos projektos	12 012 255
63.06.00	09.800	Eiropas Sociālā fonda (ESF) projekti (2007–2013)	
		Resursi izdevumu segšanai	22 879 957
		Transferti	32 642
		Valsts budžeta transferti	32 642
		Valsts pamatbudžeta savstarpējie transferti	32 642
		Valsts pamatbudžeta iestāžu saņemtie transferta pārskaitījumi no citas ministrijas vai centrālās iestādes valsts pamatbudžetā	32 642
		Valsts pamatbudžeta iestāžu saņemtie transferta pārskaitījumi no valsts pamatbudžeta dotācijas no vispārējiem ieņēmumiem	32 642
		Dotācija no vispārējiem ieņēmumiem	22 847 315
		Vispārējā kārtībā sadalāmā dotācija no vispārējiem ieņēmumiem	22 847 315
		Izdevumi – kopā	22 879 957
		Uzturēšanas izdevumi	22 846 589
		Kārtējie izdevumi	11 273 143
		Atlīdzība	5 976 305
		Atalgojums	4 860 915
		Preces un pakalpojumi	5 296 838
		Subsīdijas, dotācijas un sociālie pabalsti	6 833 533
		Subsīdijas un dotācijas	635 531
		Sociālie pabalsti	6 198 002
		Uzturēšanas izdevumu transferti	4 739 913
		Valsts budžeta uzturēšanas izdevumu transferti	332 888
		Valsts budžeta uzturēšanas izdevumu transferti no valsts pamatbudžeta uz valsts pamatbudžetu	332 888
		Valsts budžeta uzturēšanas izdevumu transferti no valsts pamatbudžeta dotācijas no vispārējiem ieņēmumiem uz valsts pamatbudžetu	332 888
		Valsts budžeta dotācijas un citi transferti pašvaldībām un no valsts budžeta daļēji finansētajām atvasinātajām publiskajām personām (izņemot pašvaldības)	4 407 025
		Kapitālie izdevumi	33 368
		Pamatkapitāla veidošana	33 368
63.07.00	09.800	Atmaksas un avansi pašvaldībām vai citiem struktūrfondu finansējuma saņēmējiem par Eiropas Sociālā fonda (ESF) projektu īstenošanu (2007–2013)	
		Resursi izdevumu segšanai	27 677 971
		Dotācija no vispārējiem ieņēmumiem	27 677 971
		Vispārējā kārtībā sadalāmā dotācija no vispārējiem ieņēmumiem	27 677 971
		Izdevumi – kopā	27 677 971
		Uzturēšanas izdevumi	27 677 971
		Subsīdijas, dotācijas un sociālie pabalsti	848 837
		Subsīdijas un dotācijas	848 837
		Uzturēšanas izdevumu transferti	26 829 134
		Valsts budžeta dotācijas un citi transferti pašvaldībām un no valsts budžeta daļēji finansētajām atvasinātajām publiskajām personām (izņemot pašvaldības)	26 829 134

64.00.00	09.800	Eiropas Lauksaimniecības garantiju fonda (ELGF) projektu un pasākumu īstenošana	
		Resursi izdevumu segšanai	8 791
		Transferti	8 791
		Valsts budžeta transferti	8 791
		Valsts pamatbudžeta savstarpējie transferti	8 791
		Valsts pamatbudžeta iestāžu saņemtie transferta pārskaitījumi no citas ministrijas vai centrālās iestādes valsts pamatbudžetā	8 791
		Valsts pamatbudžeta iestāžu saņemtie transferta pārskaitījumi no valsts pamatbudžeta dotācijas no vispārējiem ieņēmumiem	8 791
		Izdevumi – kopā	8 791
		Uzturēšanas izdevumi	8 791
		Kārtējie izdevumi	8 791
		Preces un pakalpojumi	8 791
64.06.00	09.800	Eiropas Lauksaimniecības garantiju fonda (ELGF) maksājumi (2007–2013)	
		Resursi izdevumu segšanai	8 791
		Transferti	8 791
		Valsts budžeta transferti	8 791
		Valsts pamatbudžeta savstarpējie transferti	8 791
		Valsts pamatbudžeta iestāžu saņemtie transferta pārskaitījumi no citas ministrijas vai centrālās iestādes valsts pamatbudžetā	8 791
		Valsts pamatbudžeta iestāžu saņemtie transferta pārskaitījumi no valsts pamatbudžeta dotācijas no vispārējiem ieņēmumiem	8 791
		Izdevumi – kopā	8 791
		Uzturēšanas izdevumi	8 791
		Kārtējie izdevumi	8 791
		Preces un pakalpojumi	8 791
65.00.00	09.800	Eiropas Lauksaimniecības fonda lauku attīstībai (ELFLA) projektu un pasākumu īstenošana	
		Resursi izdevumu segšanai	918
		Transferti	918
		Valsts budžeta transferti	918
		Valsts pamatbudžeta savstarpējie transferti	918
		Valsts pamatbudžeta iestāžu saņemtie transferta pārskaitījumi no citas ministrijas vai centrālās iestādes valsts pamatbudžetā	918
		Valsts pamatbudžeta iestāžu saņemtie transferta pārskaitījumi no valsts pamatbudžeta dotācijas no vispārējiem ieņēmumiem	918
		Izdevumi – kopā	918
		Uzturēšanas izdevumi	918
		Kārtējie izdevumi	918
		Preces un pakalpojumi	918
65.07.00	09.800	Eiropas Lauksaimniecības fonda lauku attīstībai (ELFLA) maksājumi (2007–2013)	
		Resursi izdevumu segšanai	918
		Transferti	918
		Valsts budžeta transferti	918
		Valsts pamatbudžeta savstarpējie transferti	918
		Valsts pamatbudžeta iestāžu saņemtie transferta pārskaitījumi no citas ministrijas vai centrālās iestādes valsts pamatbudžetā	918
		Valsts pamatbudžeta iestāžu saņemtie transferta pārskaitījumi no valsts pamatbudžeta dotācijas no vispārējiem ieņēmumiem	918
		Izdevumi – kopā	918
		Uzturēšanas izdevumi	918

		Kārtējie izdevumi	918
		Preces un pakalpojumi	918
69.00.00	09.000	3.mērķa "Eiropas teritoriālā sadarbība" pārrobežu sadarbības programmu, projektu un pasākumu īstenošana	
		Resursi izdevumu segšanai	2 077 989
		Ārvalstu finanšu palīdzība iestādes ieņēmumos	927 271
		Ārvalstu finanšu palīdzība atmaksām valsts pamatbudžetam	927 271
		Dotācija no vispārējiem ieņēmumiem	1 150 718
		Vispārējā kārtībā sadalāmā dotācija no vispārējiem ieņēmumiem	1 150 718
		Izdevumi – kopā	2 077 989
		Uzturēšanas izdevumi	2 077 989
		Kārtējie izdevumi	38 121
		Atlīdzība	3 406
		Atalgojums	2 745
		Preces un pakalpojumi	34 715
		Uzturēšanas izdevumu transferti	2 039 868
		Valsts budžeta dotācijas un citi transferti pašvaldībām un no valsts budžeta daļēji finansētajām atvasinātajām publiskajām personām (izņemot pašvaldības)	1 112 597
		Uzturēšanas izdevumu atmaksa valsts budžetam	927 271
		Atmaksa valsts pamatbudžetā par veiktajiem uzturēšanas izdevumiem Eiropas Savienības fondu līdzfinansētajos projektos	927 271
69.02.00	09.000	Atmaksas valsts pamatbudžetā par 3.mērķa "Eiropas teritoriālā sadarbība" pārrobežu sadarbības programmu, projektu un pasākumu īstenošanu	
		Resursi izdevumu segšanai	927 271
		Ārvalstu finanšu palīdzība iestādes ieņēmumos	927 271
		Ārvalstu finanšu palīdzība atmaksām valsts pamatbudžetam	927 271
		Izdevumi – kopā	927 271
		Uzturēšanas izdevumi	927 271
		Uzturēšanas izdevumu transferti	927 271
		Uzturēšanas izdevumu atmaksa valsts budžetam	927 271
		Atmaksa valsts pamatbudžetā par veiktajiem uzturēšanas izdevumiem Eiropas Savienības fondu līdzfinansētajos projektos	927 271
69.06.00	09.000	3.mērķa "Eiropas teritoriālā sadarbība" projektu īstenošana	
		Resursi izdevumu segšanai	1 150 718
		Dotācija no vispārējiem ieņēmumiem	1 150 718
		Vispārējā kārtībā sadalāmā dotācija no vispārējiem ieņēmumiem	1 150 718
		Izdevumi – kopā	1 150 718
		Uzturēšanas izdevumi	1 150 718
		Kārtējie izdevumi	38 121
		Atlīdzība	3 406
		Atalgojums	2 745
		Preces un pakalpojumi	34 715
		Uzturēšanas izdevumu transferti	1 112 597
		Valsts budžeta dotācijas un citi transferti pašvaldībām un no valsts budžeta daļēji finansētajām atvasinātajām publiskajām personām (izņemot pašvaldības)	1 112 597
70.00.00		Citu Eiropas Savienības politiku instrumentu projektu un pasākumu īstenošana	
		Resursi izdevumu segšanai	21 943 719
		Ieņēmumi no maksas pakalpojumiem un citi pašu ieņēmumi – kopā	9 686
		Ārvalstu finanšu palīdzība iestādes ieņēmumos	12 447 243
		Dotācija no vispārējiem ieņēmumiem	9 486 790
		Vispārējā kārtībā sadalāmā dotācija no vispārējiem ieņēmumiem	9 486 790

		Izdevumi – kopā	26 819 141
		Uzturēšanas izdevumi	26 690 045
		Kārtējie izdevumi	9 875 235
		Atlīdzība	4 061 959
		Atalgojums	3 201 894
		Preces un pakalpojumi	5 813 276
		Subsīdijas, dotācijas un sociālie pabalsti	7 960 505
		Subsīdijas un dotācijas	6 935 205
		Sociālie pabalsti	1 025 300
		Kārtējie maksājumi Eiropas Kopienas budžetā un starptautiskā sadarbība	615 892
		Kārtējie maksājumi Eiropas Kopienas budžetā	558 392
		Starptautiskā sadarbība	57 500
		Uzturēšanas izdevumu transferti	8 238 413
		Valsts budžeta uzturēšanas izdevumu transferti	114 112
		Valsts budžeta uzturēšanas izdevumu transferti no valsts pamatbudžeta uz valsts pamatbudžetu	114 112
		Valsts budžeta uzturēšanas izdevumu transferti no valsts pamatbudžeta dotācijas no vispārējiem ieņēmumiem uz valsts pamatbudžetu	28 954
		Valsts budžeta uzturēšanas izdevumu transferti no valsts pamatbudžeta ārvalstu finanšu palīdzības līdzekļiem uz valsts pamatbudžetu	85 158
		Valsts budžeta dotācijas un citi transferti pašvaldībām un no valsts budžeta daļēji finansētajām atvasinātajām publiskajām personām (izņemot pašvaldības)	8 124 301
		Kapitālie izdevumi	129 096
		Pamatkapitāla veidošana	129 096
		Finansiālā bilance	-4 875 422
		Finansēšana	4 875 422
		Naudas līdzekļi	4 875 422
		Ārvalstu finanšu palīdzības naudas līdzekļu atlikumu izmaiņas palielinājums (-) vai samazinājums (+)	4 875 422
70.05.00	10.910	Tehniskā palīdzība ERAF, ESF, KF apgūšanai (2007–2013)	
		Resursi izdevumu segšanai	3 276 064
		Dotācija no vispārējiem ieņēmumiem	3 276 064
		Vispārējā kārtībā sadalāmā dotācija no vispārējiem ieņēmumiem	3 276 064
		Izdevumi – kopā	3 276 064
		Uzturēšanas izdevumi	3 234 438
		Kārtējie izdevumi	3 234 438
		Atlīdzība	1 798 030
		Atalgojums	1 428 642
		Preces un pakalpojumi	1 436 408
		Kapitālie izdevumi	41 626
		Pamatkapitāla veidošana	41 626
70.06.00	01.500	Dalība Eiropas Savienības pētniecības un tehnoloģiju attīstības programmās	
		Resursi izdevumu segšanai	1 016 831
		Ārvalstu finanšu palīdzība iestādes ieņēmumos	16 831
		Dotācija no vispārējiem ieņēmumiem	1 000 000
		Vispārējā kārtībā sadalāmā dotācija no vispārējiem ieņēmumiem	1 000 000
		Izdevumi – kopā	1 053 242
		Uzturēšanas izdevumi	1 053 242
		Kārtējie izdevumi	1 023 042
		Atlīdzība	37 880
		Atalgojums	30 525
		Preces un pakalpojumi	985 162
		Kārtējie maksājumi Eiropas Kopienas budžetā un starptautiskā sadarbība	16 500

		Starptautiskā sadarbība	16 500
		Uzturēšanas izdevumu transferti	13 700
		Valsts budžeta uzturēšanas izdevumu transferti	13 700
		Valsts budžeta uzturēšanas izdevumu transferti no valsts pamatbudžeta uz valsts pamatbudžetu	13 700
		Valsts budžeta uzturēšanas izdevumu transferti no valsts pamatbudžeta dotācijas no vispārējiem ieņēmumiem uz valsts pamatbudžetu	13 700
		Finansiālā bilance	-36 411
		Finansēšana	36 411
		Naudas līdzekļi	36 411
		Ārvalstu finanšu palīdzības naudas līdzekļu atlikumu izmaiņas palielinājums (-) vai samazinājums (+)	36 411
70.07.00	09.810	Eiropas Savienības, starptautiskās sadarbības programmu un inovāciju izglītības jomā īstenošanas nodrošināšana	
		Resursi izdevumu segšanai	13 285 196
		Ārvalstu finanšu palīdzība iestādes ieņēmumos	10 048 758
		Dotācija no vispārējiem ieņēmumiem	3 236 438
		Vispārējā kārtībā sadalāmā dotācija no vispārējiem ieņēmumiem	3 236 438
		Izdevumi – kopā	16 127 699
		Uzturēšanas izdevumi	16 127 699
		Kārtējie izdevumi	2 457 000
		Atlīdzība	517 500
		Atalgojums	417 036
		Preces un pakalpojumi	1 939 500
		Subsīdijas, dotācijas un sociālie pabalsti	5 404 986
		Subsīdijas un dotācijas	4 379 686
		Sociālie pabalsti	1 025 300
		Kārtējie maksājumi Eiropas Kopienas budžetā un starptautiskā sadarbība	41 000
		Starptautiskā sadarbība	41 000
		Uzturēšanas izdevumu transferti	8 224 713
		Valsts budžeta uzturēšanas izdevumu transferti	100 412
		Valsts budžeta uzturēšanas izdevumu transferti no valsts pamatbudžeta uz valsts pamatbudžetu	100 412
		Valsts budžeta uzturēšanas izdevumu transferti no valsts pamatbudžeta dotācijas no vispārējiem ieņēmumiem uz valsts pamatbudžetu	15 254
		Valsts budžeta uzturēšanas izdevumu transferti no valsts pamatbudžeta ārvalstu finanšu palīdzības līdzekļiem uz valsts pamatbudžetu	85 158
		Valsts budžeta dotācijas un citi transferti pašvaldībām un no valsts budžeta daļēji finansētajām atvasinātajām publiskajām personām (izņemot pašvaldības)	8 124 301
		Finansiālā bilance	-2 842 503
		Finansēšana	2 842 503
		Naudas līdzekļi	2 842 503
		Ārvalstu finanšu palīdzības naudas līdzekļu atlikumu izmaiņas palielinājums (-) vai samazinājums (+)	2 842 503
70.08.00	09.810	Valsts izglītības attīstības aģentūra	
		Resursi izdevumu segšanai	1 906 846
		Ārvalstu finanšu palīdzība iestādes ieņēmumos	430 000
		Dotācija no vispārējiem ieņēmumiem	1 476 846
		Vispārējā kārtībā sadalāmā dotācija no vispārējiem ieņēmumiem	1 476 846
		Izdevumi – kopā	2 322 856
		Uzturēšanas izdevumi	2 267 786
		Kārtējie izdevumi	2 267 786
		Atlīdzība	1 405 935
		Atalgojums	1 085 470
		Preces un pakalpojumi	861 851

		Kapitālie izdevumi	55 070
		Pamatkapitāla veidošana	55 070
		Finansiālā bilance	-416 010
		Finansēšana	416 010
		Naudas līdzekļi	416 010
		Ārvalstu finanšu palīdzības naudas līdzekļu atlikumu izmaiņas palielinājums	
		(-) vai samazinājums (+)	416 010
70.09.00	09.000	Eiropas Savienības jauniešu neformālās izglītības programma "Jaunatne darbībā" 2007.–2013.gadam	
		Resursi izdevumu segšanai	1 697 000
		Ārvalstu finanšu palīdzība iestādes ieņēmumos	1 697 000
		Izdevumi – kopā	3 150 210
		Uzturēšanas izdevumi	3 150 210
		Kārtējie izdevumi	185 141
		Preces un pakalpojumi	185 141
		Subsīdijas, dotācijas un sociālie pabalsti	2 406 677
		Subsīdijas un dotācijas	2 406 677
		Kārtējie maksājumi Eiropas Kopienas budžetā un starptautiskā sadarbībā	558 392
		Kārtējie maksājumi Eiropas Kopienas budžetā	558 392
		Finansiālā bilance	-1 453 210
		Finansēšana	1 453 210
		Naudas līdzekļi	1 453 210
		Ārvalstu finanšu palīdzības naudas līdzekļu atlikumu izmaiņas palielinājums	
		(-) vai samazinājums (+)	1 453 210
70.10.00	09.000	Jaunatnes starptautisko programmu aģentūra	
		Resursi izdevumu segšanai	471 252
		Ieņēmumi no maksas pakalpojumiem un citi pašu ieņēmumi – kopā	5 000
		Ārvalstu finanšu palīdzība iestādes ieņēmumos	193 575
		Dotācija no vispārējiem ieņēmumiem	272 677
		Vispārējā kārtībā sadalāmā dotācija no vispārējiem ieņēmumiem	272 677
		Izdevumi – kopā	592 548
		Uzturēšanas izdevumi	560 148
		Kārtējie izdevumi	560 148
		Atlīdzība	251 721
		Atalgojums	196 499
		Preces un pakalpojumi	308 427
		Kapitālie izdevumi	32 400
		Pamatkapitāla veidošana	32 400
		Finansiālā bilance	-121 296
		Finansēšana	121 296
		Naudas līdzekļi	121 296
		Ārvalstu finanšu palīdzības naudas līdzekļu atlikumu izmaiņas palielinājums	
		(-) vai samazinājums (+)	121 296
70.11.00	09.000	Dalība Eiropas Savienības izglītības sadarbības projektos	
		Resursi izdevumu segšanai	248 693
		Ieņēmumi no maksas pakalpojumiem un citi pašu ieņēmumi – kopā	4 686
		Ārvalstu finanšu palīdzība iestādes ieņēmumos	61 079
		Dotācija no vispārējiem ieņēmumiem	182 928
		Vispārējā kārtībā sadalāmā dotācija no vispārējiem ieņēmumiem	182 928
		Izdevumi – kopā	254 685
		Uzturēšanas izdevumi	254 685
		Kārtējie izdevumi	105 843
		Atlīdzība	24 479

		Atalgojums	19 726
		Preces un pakalpojumi	81 364
		Subsīdijas, dotācijas un sociālie pabalsti	148 842
		Subsīdijas un dotācijas	148 842
		Finansiālā bilance	-5 992
		Finansēšana	5 992
		Naudas līdzekļi	5 992
		Ārvalstu finanšu palīdzības naudas līdzekļu atlikumu izmaiņas palielinājums (-) vai samazinājums (+)	5 992
70.12.00	09.800	Eiropas Kopienas programmu projektu īstenošana	
		Resursi izdevumu segšanai	41 837
		Dotācija no vispārējiem ieņēmumiem	41 837
		Vispārējā kārtībā sadalāmā dotācija no vispārējiem ieņēmumiem	41 837
		Izdevumi – kopā	41 837
		Uzturēšanas izdevumi	41 837
		Kārtējie izdevumi	41 837
		Atlīdzība	26 414
		Atalgojums	23 996
		Preces un pakalpojumi	15 423
71.00.00	09.000	Eiropas Ekonomikas zonas finanšu instrumenta un Norvēģijas valdības divpusējā finanšu instrumenta finansēto projektu un pasākumu īstenošana	
		Resursi izdevumu segšanai	220 962
		Transferti	1 542
		Valsts budžeta transferti	1 542
		Valsts pamatbudžeta savstarpējie transferti	1 542
		Valsts pamatbudžeta iestāžu saņemtie transferta pārskaitījumi no citas ministrijas vai centrālās iestādes valsts pamatbudžetā	1 542
		Valsts pamatbudžeta finansēto iestāžu saņemtie transferti no citas valsts pamatbudžeta finansētās ministrijas vai centrālās iestādes ārvalstu finanšu palīdzības līdzekļiem	1 542
		Dotācija no vispārējiem ieņēmumiem	219 420
		Vispārējā kārtībā sadalāmā dotācija no vispārējiem ieņēmumiem	219 420
		Izdevumi – kopā	266 318
		Uzturēšanas izdevumi	266 318
		Kārtējie izdevumi	224 068
		Atlīdzība	21 274
		Atalgojums	17 143
		Preces un pakalpojumi	202 794
		Subsīdijas, dotācijas un sociālie pabalsti	8 030
		Sociālie pabalsti	8 030
		Uzturēšanas izdevumu transferti	34 220
		Valsts budžeta dotācijas un citi transferti pašvaldībām un no valsts budžeta daļēji finansētajām atvasinātajām publiskajām personām (izņemot pašvaldības)	34 220
		Finansiālā bilance	-45 356
		Finansēšana	45 356
		Naudas līdzekļi	45 356
		Ārvalstu finanšu palīdzības naudas līdzekļu atlikumu izmaiņas palielinājums (-) vai samazinājums (+)	45 356
71.05.00	09.000	Tehniskā palīdzība Eiropas Ekonomikas zonas finanšu instrumenta un Norvēģijas valdības divpusējā finanšu instrumenta apgūšanai	
		Resursi izdevumu segšanai	4 229
		Dotācija no vispārējiem ieņēmumiem	4 229
		Vispārējā kārtībā sadalāmā dotācija no vispārējiem ieņēmumiem	4 229

		Izdevumi – kopā	4 229
		Uzturēšanas izdevumi	4 229
		Kārtējie izdevumi	4 229
		Atlīdzība	4 229
		Atalgojums	3 408
71.06.00	09.000	Eiropas Ekonomikas zonas finanšu instrumenta un Norvēģijas valdības divpusējā finanšu instrumenta grantu shēmas	
		Resursi izdevumu segšanai	22 999
		Transferti	1 542
		Valsts budžeta transferti	1 542
		Valsts pamatbudžeta savstarpējie transferti	1 542
		Valsts pamatbudžeta iestāžu saņemtie transferta pārskaitījumi no citas ministrijas vai centrālās iestādes valsts pamatbudžetā	1 542
		Valsts pamatbudžeta finansēto iestāžu saņemtie transferti no citas valsts pamatbudžeta finansētās ministrijas vai centrālās iestādes ārvalstu finanšu palīdzības līdzekļiem	1 542
		Dotācija no vispārējiem ieņēmumiem	21 457
		Vispārējā kārtībā sadalāmā dotācija no vispārējiem ieņēmumiem	21 457
		Izdevumi – kopā	68 355
		Uzturēšanas izdevumi	68 355
		Kārtējie izdevumi	26 105
		Atlīdzība	10 387
		Atalgojums	8 370
		Preces un pakalpojumi	15 718
		Subsīdijas, dotācijas un sociālie pabalsti	8 030
		Sociālie pabalsti	8 030
		Uzturēšanas izdevumu transferti	34 220
		Valsts budžeta dotācijas un citi transferti pašvaldībām un no valsts budžeta daļēji finansētajām atvasinātajām publiskajām personām (izņemot pašvaldības)	34 220
		Finansiālā bilance	-45 356
		Finansēšana	45 356
		Naudas līdzekļi	45 356
		Ārvalstu finanšu palīdzības naudas līdzekļu atlikumu izmaiņas palielinājums (-) vai samazinājums (+)	45 356
71.07.00	09.000	Eiropas Ekonomikas zonas finanšu instrumenta un Norvēģijas valdības divpusējā finanšu instrumenta projekti	
		Resursi izdevumu segšanai	193 734
		Dotācija no vispārējiem ieņēmumiem	193 734
		Vispārējā kārtībā sadalāmā dotācija no vispārējiem ieņēmumiem	193 734
		Izdevumi – kopā	193 734
		Uzturēšanas izdevumi	193 734
		Kārtējie izdevumi	193 734
		Atlīdzība	6 658
		Atalgojums	5 365
		Preces un pakalpojumi	187 076
72.00.00	09.800	Latvijas un Šveices sadarbības programmas finansēto projektu un pasākumu īstenošana	
		Resursi izdevumu segšanai	3 504
		Dotācija no vispārējiem ieņēmumiem	3 504
		Vispārējā kārtībā sadalāmā dotācija no vispārējiem ieņēmumiem	3 504
		Izdevumi – kopā	3 504
		Uzturēšanas izdevumi	3 504
		Kārtējie izdevumi	3 504
		Atlīdzība	2 995

		Atalgojums	2 413
		Preces un pakalpojumi	509
72.07.00	09.800	Grantu shēmas "Šveices zinātnieku aktivitātes Latvijā" īstenošana	
		Resursi izdevumu segšanai	3 504
		Dotācija no vispārējiem ieņēmumiem	3 504
		Vispārējā kārtībā sadalāmā dotācija no vispārējiem ieņēmumiem	3 504
		Izdevumi – kopā	3 504
		Uzturēšanas izdevumi	3 504
		Kārtējie izdevumi	3 504
		Atlīdzība	2 995
		Atalgojums	2 413
		Preces un pakalpojumi	509
73.00.00	09.800	Pārējās ārvalstu finanšu palīdzības finansētie projekti	
		Resursi izdevumu segšanai	321 000
		Dotācija no vispārējiem ieņēmumiem	321 000
		Vispārējā kārtībā sadalāmā dotācija no vispārējiem ieņēmumiem	321 000
		Izdevumi – kopā	326 777
		Uzturēšanas izdevumi	326 777
		Kārtējie izdevumi	5 777
		Preces un pakalpojumi	5 777
		Kārtējie maksājumi Eiropas Kopienas budžetā un starptautiskā sadarbība	130 000
		Starptautiskā sadarbība	130 000
		Uzturēšanas izdevumu transferti	191 000
		Valsts budžeta dotācijas un citi transferti pašvaldībām un no valsts budžeta daļēji finansētajām atvasinātajām publiskajām personām (izņemot pašvaldības)	191 000
		Finansiālā bilance	-5 777
		Finansēšana	5 777
		Naudas līdzekļi	5 777
		Ārvalstu finanšu palīdzības naudas līdzekļu atlikumu izmaiņas palielinājums (-) vai samazinājums (+)	5 777
73.06.00	09.800	Dalība Ziemeļu Ministru Padomes Nordplus ietvarprogrammā	
		Resursi izdevumu segšanai	321 000
		Dotācija no vispārējiem ieņēmumiem	321 000
		Vispārējā kārtībā sadalāmā dotācija no vispārējiem ieņēmumiem	321 000
		Izdevumi – kopā	326 777
		Uzturēšanas izdevumi	326 777
		Kārtējie izdevumi	5 777
		Preces un pakalpojumi	5 777
		Kārtējie maksājumi Eiropas Kopienas budžetā un starptautiskā sadarbība	130 000
		Starptautiskā sadarbība	130 000
		Uzturēšanas izdevumu transferti	191 000
		Valsts budžeta dotācijas un citi transferti pašvaldībām un no valsts budžeta daļēji finansētajām atvasinātajām publiskajām personām (izņemot pašvaldības)	191 000
		Finansiālā bilance	-5 777
		Finansēšana	5 777
		Naudas līdzekļi	5 777
		Ārvalstu finanšu palīdzības naudas līdzekļu atlikumu izmaiņas palielinājums (-) vai samazinājums (+)	5 777

16. Zemkopības ministrija

Resursi izdevumu segšanai	391 201 759
ieņēmumi no maksas pakalpojumiem un citi pašu ieņēmumi – kopā	7 249 332
Ārvalstu finanšu palīdzība iestādes ieņēmumos	338 321

Ārvalstu finanšu palīdzība atmaksām valsts pamatbudžetam	333 009
Dotācija no vispārējiem ieņēmumiem	383 614 106
Vispārējā kārtībā sadalāmā dotācija no vispārējiem ieņēmumiem	378 017 391
Dotācija no vispārējiem ieņēmumiem atmaksām valsts pamatbudžetā	5 596 715
Izdevumi – kopā	390 134 536
Uzturēšanas izdevumi	381 673 188
Kārtējie izdevumi	38 852 578
Atlīdzība	26 255 484
Atalgojums	20 566 330
Preces un pakalpojumi	12 597 094
Subsidijas, dotācijas un sociālie pabalsti	308 718 148
Subsidijas un dotācijas	308 718 148
Kārtējie maksājumi Eiropas Kopienas budžetā un starptautiskā sadarbība	172 510
Starptautiskā sadarbība	172 510
Uzturēšanas izdevumu transferti	33 929 952
Valsts budžeta uzturēšanas izdevumu transferti	24 396
Valsts budžeta uzturēšanas izdevumu transferti no valsts pamatbudžeta uz valsts pamatbudžetu	24 396
Valsts budžeta uzturēšanas izdevumu transferti no valsts pamatbudžeta dotācijas no vispārējiem ieņēmumiem uz valsts pamatbudžetu	24 396
Valsts budžeta dotācijas un citi transferti pašvaldībām un no valsts budžeta daļēji finansētajām atvasinātajām publiskajām personām (izņemot pašvaldības)	28 922 819
Uzturēšanas izdevumu atmaksa valsts budžetam	4 982 737
Atmaksa valsts pamatbudžetā par veiktajiem uzturēšanas izdevumiem Eiropas Savienības fondu līdzfinansētajos projektos	4 982 737
Kapitālie izdevumi	8 461 348
Pamatkapitāla veidošana	7 514 361
Valsts budžeta un pašvaldību budžetu transferti un mērķdotācijas kapitālajiem izdevumiem	946 987
Atmaksa valsts budžetā par veiktajiem kapitālajiem izdevumiem	946 987
Finansiālā bilance	1 067 223
Finansēšana	-1 067 223
Naudas līdzekļi	-1 067 223
Maksas pakalpojumu un citu pašu ieņēmumu naudas līdzekļu atlikumu izmaiņas palielinājums (-) vai samazinājums (+)	-1 074 380
Ārvalstu finanšu palīdzības naudas līdzekļu atlikumu izmaiņas palielinājums (-) vai samazinājums (+)	7 157

20.00.00

04.210

Pārtikas drošība un kvalitāte, dzīvnieku veselība
Resursi izdevumu segšanai
8 344 751

Ieņēmumi no maksas pakalpojumiem un citi pašu ieņēmumi – kopā

3 493 145

Dotācija no vispārējiem ieņēmumiem

4 851 606

Vispārējā kārtībā sadalāmā dotācija no vispārējiem ieņēmumiem

4 851 606

Izdevumi – kopā
7 043 080

Uzturēšanas izdevumi

6 991 080

Kārtējie izdevumi

6 561 897

Atlīdzība

5 157 030

Atalgojums

4 125 622

Preces un pakalpojumi

1 404 867

Uzturēšanas izdevumu transferti

429 183

Valsts budžeta dotācijas un citi transferti pašvaldībām un no valsts budžeta daļēji finansētajām atvasinātajām publiskajām personām (izņemot pašvaldības)

429 183

		Kapitālie izdevumi	52 000
		Pamatkapitāla veidošana	52 000
		Finansiālā bilance	1 301 671
		Finansēšana	-1 301 671
		Naudas līdzekļi	-1 301 671
		Maksas pakalpojumu un citu pašu ieņēmumu naudas līdzekļu atlikumu izmaiņas palielinājums (-) vai samazinājums (+)	-1 301 671
20.01.00	04.210	Pārtikas drošības un veterinārmedicīnas valsts uzraudzība un kontrole	
		Resursi izdevumu segšanai	7 915 568
		Ieņēmumi no maksas pakalpojumiem un citi pašu ieņēmumi – kopā	3 493 145
		Dotācija no vispārējiem ieņēmumiem	4 422 423
		Vispārējā kārtībā sadalāmā dotācija no vispārējiem ieņēmumiem	4 422 423
		Izdevumi – kopā	6 613 897
		Uzturēšanas izdevumi	6 561 897
		Kārtējie izdevumi	6 561 897
		Atlīdzība	5 157 030
		Atalgojums	4 125 622
		Preces un pakalpojumi	1 404 867
		Kapitālie izdevumi	52 000
		Pamatkapitāla veidošana	52 000
		Finansiālā bilance	1 301 671
		Finansēšana	-1 301 671
		Naudas līdzekļi	-1 301 671
		Maksas pakalpojumu un citu pašu ieņēmumu naudas līdzekļu atlikumu izmaiņas palielinājums (-) vai samazinājums (+)	-1 301 671
20.02.00	04.210	Pārtikas aprites un veterinārmedicīnas valsts uzraudzības laboratoriskie izmeklējumi	
		Resursi izdevumu segšanai	429 183
		Dotācija no vispārējiem ieņēmumiem	429 183
		Vispārējā kārtībā sadalāmā dotācija no vispārējiem ieņēmumiem	429 183
		Izdevumi – kopā	429 183
		Uzturēšanas izdevumi	429 183
		Uzturēšanas izdevumu transferti	429 183
		Valsts budžeta dotācijas un citi transferti pašvaldībām un no valsts budžeta daļēji finansētajām atvasinātajām publiskajām personām (izņemot pašvaldības)	429 183
21.00.00		Valsts atbalsts lauksaimniecības un lauku attīstībai, sabiedriskā finansējuma administrēšana un valsts uzraudzība lauksaimniecībā	
		Resursi izdevumu segšanai	36 652 813
		Ieņēmumi no maksas pakalpojumiem un citi pašu ieņēmumi – kopā	1 541 352
		Dotācija no vispārējiem ieņēmumiem	35 111 461
		Vispārējā kārtībā sadalāmā dotācija no vispārējiem ieņēmumiem	35 111 461
		Izdevumi – kopā	36 779 552
		Uzturēšanas izdevumi	36 356 356
		Kārtējie izdevumi	10 599 727
		Atlīdzība	8 269 362
		Atalgojums	6 384 258
		Preces un pakalpojumi	2 330 365
		Subsīdijas, dotācijas un sociālie pabalsti	25 283 861

		Subsīdijas un dotācijas	25 283 861
		Uzturēšanas izdevumu transferti	472 768
		Valsts budžeta dotācijas un citi transferti pašvaldībām un no valsts budžeta daļēji finansētajām atvasinātajām publiskajām personām (izņemot pašvaldības)	472 768
		Kapitālie izdevumi	423 196
		Pamatkapitāla veidošana	423 196
		Finansiālā bilance	-126 739
		Finansēšana	126 739
		Naudas līdzekļi	126 739
		Maksas pakalpojumu un citu pašu ieņēmumu naudas līdzekļu atlikumu izmaiņas palielinājums (-) vai samazinājums (+)	126 739
21.01.00	04.240	Valsts atbalsts lauksaimniecības un lauku attīstībai (subsīdijas)	
		Resursi izdevumu segšanai	6 184 729
		Dotācija no vispārējiem ieņēmumiem	6 184 729
		Vispārējā kārtībā sadalāmā dotācija no vispārējiem ieņēmumiem	6 184 729
		Izdevumi – kopā	6 184 729
		Uzturēšanas izdevumi	6 155 114
		Kārtējie izdevumi	642 246
		Atlīdzība	33 591
		Atalgojums	27 070
		Preces un pakalpojumi	608 655
		Subsīdijas, dotācijas un sociālie pabalsti	5 149 575
		Subsīdijas un dotācijas	5 149 575
		Uzturēšanas izdevumu transferti	363 293
		Valsts budžeta dotācijas un citi transferti pašvaldībām un no valsts budžeta daļēji finansētajām atvasinātajām publiskajām personām (izņemot pašvaldības)	363 293
		Kapitālie izdevumi	29 615
		Pamatkapitāla veidošana	29 615
21.02.00	04.210	Sabiedriskā finansējuma administrēšana un valsts uzraudzība lauksaimniecībā	
		Resursi izdevumu segšanai	10 366 811
		Ieņēmumi no maksas pakalpojumiem un citi pašu ieņēmumi – kopā	1 438 791
		Dotācija no vispārējiem ieņēmumiem	8 928 020
		Vispārējā kārtībā sadalāmā dotācija no vispārējiem ieņēmumiem	8 928 020
		Izdevumi – kopā	10 492 576
		Uzturēšanas izdevumi	10 098 995
		Kārtējie izdevumi	9 957 481
		Atlīdzība	8 235 771
		Atalgojums	6 357 188
		Preces un pakalpojumi	1 721 710
		Subsīdijas, dotācijas un sociālie pabalsti	32 039
		Subsīdijas un dotācijas	32 039
		Uzturēšanas izdevumu transferti	109 475
		Valsts budžeta dotācijas un citi transferti pašvaldībām un no valsts budžeta daļēji finansētajām atvasinātajām publiskajām personām (izņemot pašvaldības)	109 475
		Kapitālie izdevumi	393 581
		Pamatkapitāla veidošana	393 581
		Finansiālā bilance	-125 765
		Finansēšana	125 765
		Naudas līdzekļi	125 765

		Maksas pakalpojumu un citu pašu ieņēmumu naudas līdzekļu atlikumu izmaiņas palielinājums (-) vai samazinājums (+)	125 765
21.06.00	04.420	Atbalsts biodegvielas ražošanas veicināšanai	
		Resursi izdevumu segšanai	19 998 712
		Dotācija no vispārējiem ieņēmumiem	19 998 712
		Vispārējā kārtībā sadalāmā dotācija no vispārējiem ieņēmumiem	19 998 712
		Izdevumi – kopā	19 998 712
		Uzturēšanas izdevumi	19 998 712
		Subsīdijas, dotācijas un sociālie pabalsti	19 998 712
		Subsīdijas un dotācijas	19 998 712
21.07.00	04.240	Lauksaimniecības risku fonds	
		Resursi izdevumu segšanai	102 561
		Ieņēmumi no maksas pakalpojumiem un citi pašu ieņēmumi – kopā	102 561
		Izdevumi – kopā	103 535
		Uzturēšanas izdevumi	103 535
		Subsīdijas, dotācijas un sociālie pabalsti	103 535
		Subsīdijas un dotācijas	103 535
		Finansiālā bilance	-974
		Finansēšana	974
		Naudas līdzekļi	974
		Maksas pakalpojumu un citu pašu ieņēmumu naudas līdzekļu atlikumu izmaiņas palielinājums (-) vai samazinājums (+)	974
22.00.00		Cilvēkresursu attīstība	
		Resursi izdevumu segšanai	5 387 398
		Dotācija no vispārējiem ieņēmumiem	5 387 398
		Vispārējā kārtībā sadalāmā dotācija no vispārējiem ieņēmumiem	5 387 398
		Izdevumi – kopā	5 387 398
		Uzturēšanas izdevumi	5 387 398
		Subsīdijas, dotācijas un sociālie pabalsti	105 359
		Subsīdijas un dotācijas	105 359
		Uzturēšanas izdevumu transferti	5 282 039
		Valsts budžeta dotācijas un citi transferti pašvaldībām un no valsts budžeta daļēji finansētajām atvasinātajām publiskajām personām (izņemot pašvaldības)	5 282 039
22.02.00	09.400	Augstākā izglītība	
		Resursi izdevumu segšanai	5 282 039
		Dotācija no vispārējiem ieņēmumiem	5 282 039
		Vispārējā kārtībā sadalāmā dotācija no vispārējiem ieņēmumiem	5 282 039
		Izdevumi – kopā	5 282 039
		Uzturēšanas izdevumi	5 282 039
		Uzturēšanas izdevumu transferti	5 282 039
		Valsts budžeta dotācijas un citi transferti pašvaldībām un no valsts budžeta daļēji finansētajām atvasinātajām publiskajām personām (izņemot pašvaldības)	5 282 039
22.05.00	09.820	Dotācija SIA "Latvijas Lauku konsultāciju un izglītības centrs" informācijas analīzes un apmaiņas sistēmai	
		Resursi izdevumu segšanai	105 359
		Dotācija no vispārējiem ieņēmumiem	105 359
		Vispārējā kārtībā sadalāmā dotācija no vispārējiem ieņēmumiem	105 359

		Izdevumi – kopā	105 359
		Uzturēšanas izdevumi	105 359
		Subsīdijas, dotācijas un sociālie pabalsti	105 359
		Subsīdijas un dotācijas	105 359
24.00.00		Meža resursu ilgtspējības saglabāšana	
		Resursi izdevumu segšanai	11 236 943
		Ieņēmumi no maksas pakalpojumiem un citi pašu ieņēmumi – kopā	1 454 167
		Dotācija no vispārējiem ieņēmumiem	9 782 776
		Vispārējā kārtībā sadalāmā dotācija no vispārējiem ieņēmumiem	9 782 776
		Izdevumi – kopā	11 483 280
		Uzturēšanas izdevumi	8 649 280
		Kārtējie izdevumi	8 456 413
		Atlīdzība	5 944 603
		Atalgojums	4 589 883
		Preces un pakalpojumi	2 511 810
		Subsīdijas, dotācijas un sociālie pabalsti	49 916
		Subsīdijas un dotācijas	49 916
		Uzturēšanas izdevumu transferti	142 951
		Valsts budžeta dotācijas un citi transferti pašvaldībām un no valsts budžeta daļēji finansētajām atvasinātajām publiskajām personām (izņemot pašvaldības)	142 951
		Kapitālie izdevumi	2 834 000
		Pamatkapitāla veidošana	2 834 000
		Finansiālā bilance	-246 337
		Finansēšana	246 337
		Naudas līdzekļi	246 337
		Maksas pakalpojumu un citu pašu ieņēmumu naudas līdzekļu atlikumu izmaiņas palielinājums (-) vai samazinājums (+)	246 337
24.01.00	04.220	Meža resursu valsts uzraudzība	
		Resursi izdevumu segšanai	10 944 544
		Ieņēmumi no maksas pakalpojumiem un citi pašu ieņēmumi – kopā	1 454 167
		Dotācija no vispārējiem ieņēmumiem	9 490 377
		Vispārējā kārtībā sadalāmā dotācija no vispārējiem ieņēmumiem	9 490 377
		Izdevumi – kopā	11 190 881
		Uzturēšanas izdevumi	8 356 881
		Kārtējie izdevumi	8 356 881
		Atlīdzība	5 944 603
		Atalgojums	4 589 883
		Preces un pakalpojumi	2 412 278
		Kapitālie izdevumi	2 834 000
		Pamatkapitāla veidošana	2 834 000
		Finansiālā bilance	-246 337
		Finansēšana	246 337
		Naudas līdzekļi	246 337
		Maksas pakalpojumu un citu pašu ieņēmumu naudas līdzekļu atlikumu izmaiņas palielinājums (-) vai samazinājums (+)	246 337
24.02.00	04.240	Valsts atbalsta pasākumi meža nozarē	
		Resursi izdevumu segšanai	292 399

		Dotācija no vispārējiem ieņēmumiem	292 399
		Vispārējā kārtībā sadalāmā dotācija no vispārējiem ieņēmumiem	292 399
		Izdevumi – kopā	292 399
		Uzturēšanas izdevumi	292 399
		Kārtējie izdevumi	99 532
		Preces un pakalpojumi	99 532
		Subsīdijas, dotācijas un sociālie pabalsti	49 916
		Subsīdijas un dotācijas	49 916
		Uzturēšanas izdevumu transferti	142 951
		Valsts budžeta dotācijas un citi transferti pašvaldībām un no valsts budžeta daļēji finansētajām atvasinātajām publiskajām personām (izņemot pašvaldības)	142 951
25.00.00		Zivju resursu ilgtspējības saglabāšana	
		Resursi izdevumu segšanai	886 653
		Dotācija no vispārējiem ieņēmumiem	886 653
		Vispārējā kārtībā sadalāmā dotācija no vispārējiem ieņēmumiem	886 653
		Izdevumi – kopā	886 653
		Uzturēšanas izdevumi	869 453
		Kārtējie izdevumi	9 719
		Preces un pakalpojumi	9 719
		Subsīdijas, dotācijas un sociālie pabalsti	110 230
		Subsīdijas un dotācijas	110 230
		Uzturēšanas izdevumu transferti	749 504
		Valsts budžeta uzturēšanas izdevumu transferti	12 508
		Valsts budžeta uzturēšanas izdevumu transferti no valsts pamatbudžeta uz valsts pamatbudžetu	12 508
		Valsts budžeta uzturēšanas izdevumu transferti no valsts pamatbudžeta dotācijas no vispārējiem ieņēmumiem uz valsts pamatbudžetu	12 508
		Valsts budžeta dotācijas un citi transferti pašvaldībām un no valsts budžeta daļēji finansētajām atvasinātajām publiskajām personām (izņemot pašvaldības)	736 996
		Kapitālie izdevumi	17 200
		Pamatkapitāla veidošana	17 200
25.01.00	04.230	Zivju izmantošanas regulēšana, atražošana un izpēte	
		Resursi izdevumu segšanai	682 196
		Dotācija no vispārējiem ieņēmumiem	682 196
		Vispārējā kārtībā sadalāmā dotācija no vispārējiem ieņēmumiem	682 196
		Izdevumi – kopā	682 196
		Uzturēšanas izdevumi	664 996
		Kārtējie izdevumi	3 000
		Preces un pakalpojumi	3 000
		Uzturēšanas izdevumu transferti	661 996
		Valsts budžeta dotācijas un citi transferti pašvaldībām un no valsts budžeta daļēji finansētajām atvasinātajām publiskajām personām (izņemot pašvaldības)	661 996
		Kapitālie izdevumi	17 200
		Pamatkapitāla veidošana	17 200
25.02.00	04.240	Zivju fonds	
		Resursi izdevumu segšanai	204 457
		Dotācija no vispārējiem ieņēmumiem	204 457
		Vispārējā kārtībā sadalāmā dotācija no vispārējiem ieņēmumiem	204 457
		Izdevumi – kopā	204 457

		Uzturēšanas izdevumi	204 457
		Kārtējie izdevumi	6 719
		Preces un pakalpojumi	6 719
		Subsīdijas, dotācijas un sociālie pabalsti	110 230
		Subsīdijas un dotācijas	110 230
		Uzturēšanas izdevumu transferti	87 508
		Valsts budžeta uzturēšanas izdevumu transferti	12 508
		Valsts budžeta uzturēšanas izdevumu transferti no valsts pamatbudžeta uz valsts pamatbudžetu	12 508
		Valsts budžeta uzturēšanas izdevumu transferti no valsts pamatbudžeta dotācijas no vispārējiem ieņēmumiem uz valsts pamatbudžetu	12 508
		Valsts budžeta dotācijas un citi transferti pašvaldībām un no valsts budžeta daļēji finansētajām atvasinātajām publiskajām personām (izņemot pašvaldības)	75 000
26.00.00	04.210	Zemes resursu ilgtspējības saglabāšana	
		Resursi izdevumu segšanai	683 884
		Dotācija no vispārējiem ieņēmumiem	683 884
		Vispārējā kārtībā sadalāmā dotācija no vispārējiem ieņēmumiem	683 884
		Izdevumi – kopā	683 884
		Uzturēšanas izdevumi	683 884
		Subsīdijas, dotācijas un sociālie pabalsti	683 884
		Subsīdijas un dotācijas	683 884
26.02.00	04.210	Meliorācijas kadastra uzturēšana, valsts meliorācijas sistēmu un valsts nozīmes meliorācijas sistēmu ekspluatācija un uzturēšana	
		Resursi izdevumu segšanai	683 884
		Dotācija no vispārējiem ieņēmumiem	683 884
		Vispārējā kārtībā sadalāmā dotācija no vispārējiem ieņēmumiem	683 884
		Izdevumi – kopā	683 884
		Uzturēšanas izdevumi	683 884
		Subsīdijas, dotācijas un sociālie pabalsti	683 884
		Subsīdijas un dotācijas	683 884
27.00.00	04.210	Augu veselība un augu aprites uzraudzība	
		Resursi izdevumu segšanai	2 231 695
		Ieņēmumi no maksas pakalpojumiem un citu pašu ieņēmumi – kopā	760 668
		Dotācija no vispārējiem ieņēmumiem	1 471 027
		Vispārējā kārtībā sadalāmā dotācija no vispārējiem ieņēmumiem	1 471 027
		Izdevumi – kopā	2 085 910
		Uzturēšanas izdevumi	2 065 310
		Kārtējie izdevumi	2 065 310
		Atlīdzība	1 351 311
		Atalgojums	1 078 978
		Preces un pakalpojumi	713 999
		Kapitālie izdevumi	20 600
		Pamatkapitāla veidošana	20 600
		Finansiālā bilance	145 785
		Finansēšana	-145 785
		Naudas līdzekļi	-145 785
		Maksas pakalpojumu un citu pašu ieņēmumu naudas līdzekļu atlikumu izmaiņas palielinājums (-) vai samazinājums (+)	-145 785

28.00.00	04.200	Politikas plānošana, īstenošana un uzraudzība	
		Resursi izdevumu segšanai	3 739 939
		Dotācija no vispārējiem ieņēmumiem	3 739 939
		Vispārējā kārtībā sadalāmā dotācija no vispārējiem ieņēmumiem	3 739 939
		Izdevumi – kopā	3 739 939
		Uzturēšanas izdevumi	3 737 272
		Kārtējie izdevumi	3 564 762
		Atlīdzība	2 939 179
		Atalgojums	2 303 790
		Preces un pakalpojumi	625 583
		Kārtējie maksājumi Eiropas Kopienas budžetā un starptautiskā sadarbība	172 510
		Starptautiskā sadarbība	172 510
		Kapitālie izdevumi	2 667
		Pamatkapitāla veidošana	2 667
62.00.00	04.240	Eiropas Reģionālās attīstības fonda (ERAF) projektu un pasākumu īstenošana	
		Resursi izdevumu segšanai	3 342 240
		Dotācija no vispārējiem ieņēmumiem	3 342 240
		Vispārējā kārtībā sadalāmā dotācija no vispārējiem ieņēmumiem	3 342 240
		Izdevumi – kopā	3 342 240
		Uzturēšanas izdevumi	28 385
		Kārtējie izdevumi	28 385
		Preces un pakalpojumi	28 385
		Kapitālie izdevumi	3 313 855
		Pamatkapitāla veidošana	3 313 855
62.06.00	04.240	Izdevumi Eiropas Reģionālās attīstības fonda (ERAF) projektu un pasākumu īstenošanai (2007–2013)	
		Resursi izdevumu segšanai	3 342 240
		Dotācija no vispārējiem ieņēmumiem	3 342 240
		Vispārējā kārtībā sadalāmā dotācija no vispārējiem ieņēmumiem	3 342 240
		Izdevumi – kopā	3 342 240
		Uzturēšanas izdevumi	28 385
		Kārtējie izdevumi	28 385
		Preces un pakalpojumi	28 385
		Kapitālie izdevumi	3 313 855
		Pamatkapitāla veidošana	3 313 855
63.00.00	04.240	Eiropas Sociālā fonda (ESF) projektu un pasākumu īstenošana	
		Resursi izdevumu segšanai	15 436
		Dotācija no vispārējiem ieņēmumiem	15 436
		Vispārējā kārtībā sadalāmā dotācija no vispārējiem ieņēmumiem	15 436
		Izdevumi – kopā	15 436
		Uzturēšanas izdevumi	15 436
		Kārtējie izdevumi	15 436
		Atlīdzība	7 773
		Atalgojums	6 264
		Preces un pakalpojumi	7 663
63.06.00	04.240	Izdevumi Eiropas Sociālā fonda (ESF) projektu un pasākumu īstenošanai (2007–2013)	

		Resursi izdevumu segšanai	15 436
		Dotācija no vispārējiem ieņēmumiem	15 436
		Vispārējā kārtībā sadalāmā dotācija no vispārējiem ieņēmumiem	15 436
		Izdevumi – kopā	15 436
		Uzturēšanas izdevumi	15 436
		Kārtējie izdevumi	15 436
		Atlīdzība	7 773
		Atalgojums	6 264
		Preces un pakalpojumi	7 663
64.00.00	04.240	Eiropas Lauksaimniecības garantiju fonda (ELGF) projektu un pasākumu īstenošana	
		Resursi izdevumu segšanai	147 101 278
		Dotācija no vispārējiem ieņēmumiem	147 101 278
		Vispārējā kārtībā sadalāmā dotācija no vispārējiem ieņēmumiem	147 101 278
		Izdevumi – kopā	147 101 278
		Uzturēšanas izdevumi	147 101 278
		Subsīdijas, dotācijas un sociālie pabalsti	144 428 921
		Subsīdijas un dotācijas	144 428 921
		Uzturēšanas izdevumu transferti	2 672 357
		Valsts budžeta uzturēšanas izdevumu transferti	10 970
		Valsts budžeta uzturēšanas izdevumu transferti no valsts pamatbudžeta uz valsts pamatbudžetu	10 970
		Valsts budžeta uzturēšanas izdevumu transferti no valsts pamatbudžeta dotācijas no vispārējiem ieņēmumiem uz valsts pamatbudžetu	10 970
		Valsts budžeta dotācijas un citi transferti pašvaldībām un no valsts budžeta daļēji finansētajām atvasinātajām publiskajām personām (izņemot pašvaldības)	2 661 387
64.06.00	04.240	Izdevumi Eiropas Lauksaimniecības garantiju fonda (ELGF) projektu un pasākumu īstenošanai (2007–2013)	
		Resursi izdevumu segšanai	147 101 278
		Dotācija no vispārējiem ieņēmumiem	147 101 278
		Vispārējā kārtībā sadalāmā dotācija no vispārējiem ieņēmumiem	147 101 278
		Izdevumi – kopā	147 101 278
		Uzturēšanas izdevumi	147 101 278
		Subsīdijas, dotācijas un sociālie pabalsti	144 428 921
		Subsīdijas un dotācijas	144 428 921
		Uzturēšanas izdevumu transferti	2 672 357
		Valsts budžeta uzturēšanas izdevumu transferti	10 970
		Valsts budžeta uzturēšanas izdevumu transferti no valsts pamatbudžeta uz valsts pamatbudžetu	10 970
		Valsts budžeta uzturēšanas izdevumu transferti no valsts pamatbudžeta dotācijas no vispārējiem ieņēmumiem uz valsts pamatbudžetu	10 970
		Valsts budžeta dotācijas un citi transferti pašvaldībām un no valsts budžeta daļēji finansētajām atvasinātajām publiskajām personām (izņemot pašvaldības)	2 661 387
65.00.00	04.240	Eiropas Lauksaimniecības fonda lauku attīstībai (ELFLA) projektu un pasākumu īstenošana	
		Resursi izdevumu segšanai	143 865 692
		Dotācija no vispārējiem ieņēmumiem	143 865 692
		Vispārējā kārtībā sadalāmā dotācija no vispārējiem ieņēmumiem	138 832 792

		Dotācija no vispārējiem ieņēmumiem atmaksām valsts pamatbudžetā	5 032 900
		Izdevumi – kopā	143 865 692
		Uzturēšanas izdevumi	142 191 829
		Kārtējie izdevumi	4 550 261
		Atlidzība	2 195 814
		Atalgojums	1 764 699
		Preces un pakalpojumi	2 354 447
		Subsīdijas, dotācijas un sociālie pabalsti	116 282 660
		Subsīdijas un dotācijas	116 282 660
		Uzturēšanas izdevumu transferti	21 358 908
		Valsts budžeta uzturēšanas izdevumu transferti	918
		Valsts budžeta uzturēšanas izdevumu transferti no valsts pamatbudžeta uz valsts pamatbudžetu	918
		Valsts budžeta uzturēšanas izdevumu transferti no valsts pamatbudžeta dotācijas no vispārējiem ieņēmumiem uz valsts pamatbudžetu	918
		Valsts budžeta dotācijas un citi transferti pašvaldībām un no valsts budžeta daļēji finansētajām atvasinātajām publiskajām personām (izņemot pašvaldības)	17 168 110
		Uzturēšanas izdevumu atmaksa valsts budžetam	4 189 880
		Atmaksa valsts pamatbudžetā par veiktajiem uzturēšanas izdevumiem Eiropas Savienības fondu līdzfinansētajos projektos	4 189 880
		Kapitālie izdevumi	1 673 863
		Pamatkapitāla veidošana	830 843
		Valsts budžeta un pašvaldību budžetu transferti un mērķdotācijas kapitālajiem izdevumiem	843 020
		Atmaksa valsts budžetā par veiktajiem kapitālajiem izdevumiem	843 020
65.02.00	04.240	Atmaksas valsts pamatbudžetā par Eiropas Lauksaimniecības fonda lauku attīstībai (ELFLA) finansējumu (2007–2013)	
		Resursi izdevumu segšanai	5 032 900
		Dotācija no vispārējiem ieņēmumiem	5 032 900
		Dotācija no vispārējiem ieņēmumiem atmaksām valsts pamatbudžetā	5 032 900
		Izdevumi – kopā	5 032 900
		Uzturēšanas izdevumi	4 189 880
		Uzturēšanas izdevumu transferti	4 189 880
		Uzturēšanas izdevumu atmaksa valsts budžetam	4 189 880
		Atmaksa valsts pamatbudžetā par veiktajiem uzturēšanas izdevumiem Eiropas Savienības fondu līdzfinansētajos projektos	4 189 880
		Kapitālie izdevumi	843 020
		Valsts budžeta un pašvaldību budžetu transferti un mērķdotācijas kapitālajiem izdevumiem	843 020
		Atmaksa valsts budžetā par veiktajiem kapitālajiem izdevumiem	843 020
65.05.00	04.240	Tehniskā palīdzība Eiropas Lauksaimniecības fonda lauku attīstībai (ELFLA) apgūšanai (2007–2013)	
		Resursi izdevumu segšanai	8 101 176
		Dotācija no vispārējiem ieņēmumiem	8 101 176
		Vispārējā kārtībā sadalāmā dotācija no vispārējiem ieņēmumiem	8 101 176
		Izdevumi – kopā	8 101 176
		Uzturēšanas izdevumi	7 331 176
		Kārtējie izdevumi	4 550 261
		Atlidzība	2 195 814
		Atalgojums	1 764 699

		Preces un pakalpojumi	2 354 447
		Subsidijas, dotācijas un sociālie pabalsti	2 478 983
		Subsidijas un dotācijas	2 478 983
		Uzturēšanas izdevumu transferti	301 932
		Valsts budžeta dotācijas un citi transferti pašvaldībām un no valsts budžeta daļēji finansētajām atvasinātajām publiskajām personām (izņemot pašvaldības)	301 932
		Kapitālie izdevumi	770 000
		Pamatkapitāla veidošana	770 000
65.06.00	04.240	Maksājumu iestādes izdevumi Eiropas Lauksaimniecības fonda lauku attīstībai (ELFLA) projektu un pasākumu īstenošanai (2007–2013)	
		Resursi izdevumu segšanai	130 670 773
		Dotācija no vispārējiem ieņēmumiem	130 670 773
		Vispārējā kārtībā sadalāmā dotācija no vispārējiem ieņēmumiem	130 670 773
		Izdevumi – kopā	130 670 773
		Uzturēšanas izdevumi	130 670 773
		Subsidijas, dotācijas un sociālie pabalsti	113 803 677
		Subsidijas un dotācijas	113 803 677
		Uzturēšanas izdevumu transferti	16 867 096
		Valsts budžeta uzturēšanas izdevumu transferti	918
		Valsts budžeta uzturēšanas izdevumu transferti no valsts pamatbudžeta uz valsts pamatbudžetu	918
		Valsts budžeta uzturēšanas izdevumu transferti no valsts pamatbudžeta dotācijas no vispārējiem ieņēmumiem uz valsts pamatbudžetu	918
		Valsts budžeta dotācijas un citi transferti pašvaldībām un no valsts budžeta daļēji finansētajām atvasinātajām publiskajām personām (izņemot pašvaldības)	16 866 178
65.07.00	04.240	Citu institūciju izdevumi Eiropas Lauksaimniecības fonda lauku attīstībai (ELFLA) projektu un pasākumu īstenošanai (2007–2013)	
		Resursi izdevumu segšanai	60 843
		Dotācija no vispārējiem ieņēmumiem	60 843
		Vispārējā kārtībā sadalāmā dotācija no vispārējiem ieņēmumiem	60 843
		Izdevumi – kopā	60 843
		Kapitālie izdevumi	60 843
		Pamatkapitāla veidošana	60 843
66.00.00	04.240	Eiropas Zivsaimniecības fonda (EZF) projektu un pasākumu īstenošana	
		Resursi izdevumu segšanai	23 493 283
		Dotācija no vispārējiem ieņēmumiem	23 493 283
		Vispārējā kārtībā sadalāmā dotācija no vispārējiem ieņēmumiem	22 929 468
		Dotācija no vispārējiem ieņēmumiem atmaksām valsts pamatbudžetā	563 815
		Izdevumi – kopā	23 493 283
		Uzturēšanas izdevumi	23 369 316
		Kārtējie izdevumi	701 021
		Atbildība	368 766
		Atalgojums	295 565
		Preces un pakalpojumi	332 255
		Subsidijas, dotācijas un sociālie pabalsti	21 708 447
		Subsidijas un dotācijas	21 708 447
		Uzturēšanas izdevumu transferti	959 848

		Valsts budžeta dotācijas un citi transferti pašvaldībām un no valsts budžeta daļēji finansētajām atvasinātajām publiskajām personām (izņemot pašvaldības)	500 000
		Uzturēšanas izdevumu atmaksa valsts budžetam	459 848
		Atmaksa valsts pamatbudžetā par veiktajiem uzturēšanas izdevumiem Eiropas Savienības fondu līdzfinansētajos projektos	459 848
		Kapitālie izdevumi	123 967
		Pamatkapitāla veidošana	20 000
		Valsts budžeta un pašvaldību budžetu transferti un mērķdotācijas kapitālajiem izdevumiem	103 967
		Atmaksa valsts budžetā par veiktajiem kapitālajiem izdevumiem	103 967
66.02.00	04.240	Atmaksas valsts pamatbudžetā par Eiropas Zivsaimniecības fonda (EZF) finansējumu (2007–2013)	
		Resursi izdevumu segšanai	563 815
		Dotācija no vispārējiem ieņēmumiem	563 815
		Dotācija no vispārējiem ieņēmumiem atmaksām valsts pamatbudžetā	563 815
		Izdevumi – kopā	563 815
		Uzturēšanas izdevumi	459 848
		Uzturēšanas izdevumu transferti	459 848
		Uzturēšanas izdevumu atmaksa valsts budžetam	459 848
		Atmaksa valsts pamatbudžetā par veiktajiem uzturēšanas izdevumiem Eiropas Savienības fondu līdzfinansētajos projektos	459 848
		Kapitālie izdevumi	103 967
		Valsts budžeta un pašvaldību budžetu transferti un mērķdotācijas kapitālajiem izdevumiem	103 967
		Atmaksa valsts budžetā par veiktajiem kapitālajiem izdevumiem	103 967
66.05.00	04.240	Tehniskā palīdzība Eiropas Zivsaimniecības fonda (EZF) apgūšanai (2007–2013)	
		Resursi izdevumu segšanai	929 349
		Dotācija no vispārējiem ieņēmumiem	929 349
		Vispārējā kārtībā sadalāmā dotācija no vispārējiem ieņēmumiem	929 349
		Izdevumi – kopā	929 349
		Uzturēšanas izdevumi	909 349
		Kārtējie izdevumi	701 021
		Atlīdzība	368 766
		Atalgojums	295 565
		Preces un pakalpojumi	332 255
		Subsīdijas, dotācijas un sociālie pabalsti	208 328
		Subsīdijas un dotācijas	208 328
		Kapitālie izdevumi	20 000
		Pamatkapitāla veidošana	20 000
66.06.00	04.240	Maksājumu iestādes izdevumi Eiropas Zivsaimniecības fonda (EZF) projektu un pasākumu īstenošanai (2007–2013)	
		Resursi izdevumu segšanai	22 000 119
		Dotācija no vispārējiem ieņēmumiem	22 000 119
		Vispārējā kārtībā sadalāmā dotācija no vispārējiem ieņēmumiem	22 000 119
		Izdevumi – kopā	22 000 119
		Uzturēšanas izdevumi	22 000 119
		Subsīdijas, dotācijas un sociālie pabalsti	21 500 119
		Subsīdijas un dotācijas	21 500 119

		Uzturēšanas izdevumu transferti	500 000
		Valsts budžeta dotācijas un citi transferti pašvaldībām un no valsts budžeta daļēji finansētajām atvasinātajām publiskajām personām (izņemot pašvaldības)	500 000
69.00.00	04.240	3.mērķa "Eiropas teritoriālā sadarbība" pārrobežu sadarbības programmu, projektu un pasākumu īstenošana	
		Resursi izdevumu segšanai	674 736
		Ārvalstu finanšu palīdzība iestādes ieņēmumos	333 009
		Ārvalstu finanšu palīdzība atmaksām valsts pamatbudžetam	333 009
		Dotācija no vispārējiem ieņēmumiem	341 727
		Vispārējā kārtībā sadalāmā dotācija no vispārējiem ieņēmumiem	341 727
		Izdevumi – kopā	674 736
		Uzturēšanas izdevumi	674 736
		Kārtējie izdevumi	67 975
		Atlīdzība	10 777
		Atalgojums	8 531
		Preces un pakalpojumi	57 198
		Uzturēšanas izdevumu transferti	606 761
		Valsts budžeta dotācijas un citi transferti pašvaldībām un no valsts budžeta daļēji finansētajām atvasinātajām publiskajām personām (izņemot pašvaldības)	273 752
		Uzturēšanas izdevumu atmaksa valsts budžetam	333 009
		Atmaksa valsts pamatbudžetā par veiktajiem uzturēšanas izdevumiem Eiropas Savienības fondu līdzfinansētajos projektos	333 009
69.02.00	04.240	Atmaksas valsts pamatbudžetā par 3.mērķa "Eiropas teritoriālā sadarbība" pārrobežu sadarbības programmu, projektu un pasākumu īstenošanu	
		Resursi izdevumu segšanai	333 009
		Ārvalstu finanšu palīdzība iestādes ieņēmumos	333 009
		Ārvalstu finanšu palīdzība atmaksām valsts pamatbudžetam	333 009
		Izdevumi – kopā	333 009
		Uzturēšanas izdevumi	333 009
		Uzturēšanas izdevumu transferti	333 009
		Uzturēšanas izdevumu atmaksa valsts budžetam	333 009
		Atmaksa valsts pamatbudžetā par veiktajiem uzturēšanas izdevumiem Eiropas Savienības fondu līdzfinansētajos projektos	333 009
69.06.00	04.240	Izdevumi 3.mērķa "Eiropas teritoriālā sadarbība" pārrobežu sadarbības programmu, projektu un pasākumu īstenošanai	
		Resursi izdevumu segšanai	341 727
		Dotācija no vispārējiem ieņēmumiem	341 727
		Vispārējā kārtībā sadalāmā dotācija no vispārējiem ieņēmumiem	341 727
		Izdevumi – kopā	341 727
		Uzturēšanas izdevumi	341 727
		Kārtējie izdevumi	67 975
		Atlīdzība	10 777
		Atalgojums	8 531
		Preces un pakalpojumi	57 198
		Uzturēšanas izdevumu transferti	273 752
		Valsts budžeta dotācijas un citi transferti pašvaldībām un no valsts budžeta daļēji finansētajām atvasinātajām publiskajām personām (izņemot pašvaldības)	273 752
70.00.00	04.240	Citu Eiropas Savienības politiku instrumentu projektu un pasākumu īstenošana	

		Resursi izdevumu segšanai	3 301 958
		Ārvalstu finanšu palīdzība iestādes ieņēmumos	5 312
		Dotācija no vispārējiem ieņēmumiem	3 296 646
		Vispārējā kārtībā sadalāmā dotācija no vispārējiem ieņēmumiem	3 296 646
		Izdevumi – kopā	3 309 115
		Uzturēšanas izdevumi	3 309 115
		Kārtējie izdevumi	2 053 482
		Atlīdzība	7 530
		Atalgojums	6 068
		Preces un pakalpojumi	2 045 952
		Uzturēšanas izdevumu transferti	1 255 633
		Valsts budžeta dotācijas un citi transferti pašvaldībām un no valsts budžeta daļēji finansētajām atvasinātajām publiskajām personām (izņemot pašvaldības)	1 255 633
		Finansiālā bilance	-7 157
		Finansēšana	7 157
		Naudas līdzekļi	7 157
		Ārvalstu finanšu palīdzības naudas līdzekļu atlikumu izmaiņas palielinājums (-) vai samazinājums (+)	7 157
70.06.00	04.240	Izdevumi citu Eiropas Savienības politiku instrumentu projektu un pasākumu īstenošanai	
		Resursi izdevumu segšanai	3 301 958
		Ārvalstu finanšu palīdzība iestādes ieņēmumos	5 312
		Dotācija no vispārējiem ieņēmumiem	3 296 646
		Vispārējā kārtībā sadalāmā dotācija no vispārējiem ieņēmumiem	3 296 646
		Izdevumi – kopā	3 309 115
		Uzturēšanas izdevumi	3 309 115
		Kārtējie izdevumi	2 053 482
		Atlīdzība	7 530
		Atalgojums	6 068
		Preces un pakalpojumi	2 045 952
		Uzturēšanas izdevumu transferti	1 255 633
		Valsts budžeta dotācijas un citi transferti pašvaldībām un no valsts budžeta daļēji finansētajām atvasinātajām publiskajām personām (izņemot pašvaldības)	1 255 633
		Finansiālā bilance	-7 157
		Finansēšana	7 157
		Naudas līdzekļi	7 157
		Ārvalstu finanšu palīdzības naudas līdzekļu atlikumu izmaiņas palielinājums (-) vai samazinājums (+)	7 157
71.00.00	04.240	Eiropas Ekonomikas zonas finanšu instrumenta un Norvēģijas valdības divpusējā finanšu instrumenta finansēto programmu, projektu un pasākumu īstenošana	
		Resursi izdevumu segšanai	178 190
		Dotācija no vispārējiem ieņēmumiem	178 190
		Vispārējā kārtībā sadalāmā dotācija no vispārējiem ieņēmumiem	178 190
		Izdevumi – kopā	178 190
		Uzturēšanas izdevumi	178 190
		Kārtējie izdevumi	178 190
		Atlīdzība	3 339
		Atalgojums	2 672
		Preces un pakalpojumi	174 851

71.06.00	04.240	Izdevumi Eiropas Ekonomikas zonas finanšu instrumenta un Norvēģijas valdības divpusējā finanšu instrumenta finansēto programmu, projektu un pasākumu īstenošanai	
		Resursi izdevumu segšanai	178 190
		Dotācija no vispārējiem ieņēmumiem	178 190
		Vispārējā kārtībā sadalāmā dotācija no vispārējiem ieņēmumiem	178 190
		Izdevumi – kopā	178 190
		Uzturēšanas izdevumi	178 190
		Kārtējie izdevumi	178 190
		Atlīdzība	3 339
		Atalgojums	2 672
		Preces un pakalpojumi	174 851
99.00.00	04.200	Līdzekļu neparedzētiem gadījumiem izlietojums	
		Resursi izdevumu segšanai	64 870
		Dotācija no vispārējiem ieņēmumiem	64 870
		Vispārējā kārtībā sadalāmā dotācija no vispārējiem ieņēmumiem	64 870
		Izdevumi – kopā	64 870
		Uzturēšanas izdevumi	64 870
		Subsīdijas, dotācijas un sociālie pabalsti	64 870
		Subsīdijas un dotācijas	64 870

17. Satiksmes ministrija

	Resursi izdevumu segšanai	454 939 053
	Ieņēmumi no maksas pakalpojumiem un citi pašu ieņēmumi – kopā	994 000
	Ārvalstu finanšu palīdzība iestādes ieņēmumos	31 388 090
	Ārvalstu finanšu palīdzība atmaksām valsts pamatbudžetam	10 150 064
	Dotācija no vispārējiem ieņēmumiem	422 556 963
	Vispārējā kārtībā sadalāmā dotācija no vispārējiem ieņēmumiem	338 049 848
	Dotācija no vispārējiem ieņēmumiem atmaksām valsts pamatbudžetā	84 507 115
	Izdevumi – kopā	455 376 599
	Uzturēšanas izdevumi	166 376 418
	Kārtējie izdevumi	58 972 074
	Atlīdzība	2 043 459
	Atalgojums	1 612 014
	Preces un pakalpojumi	56 928 615
	Procentu izdevumi	78 490
	Subsīdijas, dotācijas un sociālie pabalsti	70 388 758
	Subsīdijas un dotācijas	70 388 758
	Kārtējie maksājumi Eiropas Kopienas budžetā un starptautiskā sadarbībā	157 178
	Starptautiskā sadarbība	157 178
	Uzturēšanas izdevumu transferti	36 779 918
	Valsts budžeta mērķdotācijas uzturēšanas izdevumiem pašvaldībām	25 313 660
	Valsts budžeta dotācijas un citi transferti pašvaldībām un no valsts budžeta daļēji finansētajām atvasinātajām publiskajām personām (izņemot pašvaldības)	11 446 694
	Uzturēšanas izdevumu atmaksa valsts budžetam	19 564
	Atmaksa valsts pamatbudžetā no Eiropas Savienības palīdzības programmu un Eiropas Savienības politiku instrumentu līdzekļiem par Latvijas valsts ieguldītajiem finanšu resursiem Kohēzijas fonda projektos un SAPARD programmā	19 564

		Kapitālie izdevumi	289 000 181
		Pamatkapitāla veidošana	157 872 621
		Valsts budžeta un pašvaldību budžetu transferti un mērķdotācijas kapitālajiem izdevumiem	131 127 560
		Valsts budžeta mērķdotācija kapitālajiem izdevumiem pašvaldībām	36 489 945
		Atmaksa valsts budžetā par veiktajiem kapitālajiem izdevumiem	94 637 615
		Finansiālā bilance	-437 546
		Finansēšana	437 546
		Naudas līdzekļi	437 546
		Maksas pakalpojumu un citu pašu ieņēmumu naudas līdzekļu atlikumu izmaiņas palielinājums (-) vai samazinājums (+)	58 670
		Ārvalstu finanšu palīdzības naudas līdzekļu atlikumu izmaiņas palielinājums (-) vai samazinājums (+)	378 876
03.00.00	04.500	Nozares vadība	
		Resursi izdevumu segšanai	3 542 060
		Ieņēmumi no maksas pakalpojumiem un citi pašu ieņēmumi – kopā	800 000
		Dotācija no vispārējiem ieņēmumiem	2 742 060
		Vispārējā kārtībā sadalāmā dotācija no vispārējiem ieņēmumiem	2 742 060
		Izdevumi – kopā	3 600 730
		Uzturēšanas izdevumi	3 560 730
		Kārtējie izdevumi	2 407 739
		Atlīdzība	1 729 382
		Atalgojums	1 379 792
		Preces un pakalpojumi	678 357
		Subsīdijas, dotācijas un sociālie pabalsti	1 065 000
		Subsīdijas un dotācijas	1 065 000
		Uzturēšanas izdevumu transferti	87 991
		Valsts budžeta dotācijas un citi transferti pašvaldībām un no valsts budžeta daļēji finansētajām atvasinātajām publiskajām personām (izņemot pašvaldības)	87 991
		Kapitālie izdevumi	40 000
		Pamatkapitāla veidošana	40 000
		Finansiālā bilance	-58 670
		Finansēšana	58 670
		Naudas līdzekļi	58 670
		Maksas pakalpojumu un citu pašu ieņēmumu naudas līdzekļu atlikumu izmaiņas palielinājums (-) vai samazinājums (+)	58 670
09.00.00	01.133	Iemaksas starptautiskajās organizācijās	
		Resursi izdevumu segšanai	157 178
		Dotācija no vispārējiem ieņēmumiem	157 178
		Vispārējā kārtībā sadalāmā dotācija no vispārējiem ieņēmumiem	157 178
		Izdevumi – kopā	157 178
		Uzturēšanas izdevumi	157 178
		Kārtējie maksājumi Eiropas Kopienas budžetā un starptautiskā sadarbība	157 178
		Starptautiskā sadarbība	157 178
23.00.00	04.510	Valsts autoceļu fonds	
		Resursi izdevumu segšanai	80 675 980
		Ieņēmumi no maksas pakalpojumiem un citi pašu ieņēmumi – kopā	194 000
		Dotācija no vispārējiem ieņēmumiem	80 481 980
		Vispārējā kārtībā sadalāmā dotācija no vispārējiem ieņēmumiem	80 481 980

		Izdevumi – kopā	80 675 980
		Uzturēšanas izdevumi	75 596 411
		Kārtējie izdevumi	55 134 209
		Preces un pakalpojumi	55 134 209
		Procentu izdevumi	78 490
		Subsīdijas, dotācijas un sociālie pabalsti	18 301
		Subsīdijas un dotācijas	18 301
		Uzturēšanas izdevumu transferti	20 365 411
		Valsts budžeta mērķdotācijas uzturēšanas izdevumiem pašvaldībām	20 365 411
		Kapitālie izdevumi	5 079 569
		Pamatkapitāla veidošana	5 079 569
23.04.00	04.510	Mērķdotācijas pašvaldību autoceļiem (ielām)	
		Resursi izdevumu segšanai	20 365 411
		Dotācija no vispārējiem ieņēmumiem	20 365 411
		Vispārējā kārtībā sadalāmā dotācija no vispārējiem ieņēmumiem	20 365 411
		Izdevumi – kopā	20 365 411
		Uzturēšanas izdevumi	20 365 411
		Uzturēšanas izdevumu transferti	20 365 411
		Valsts budžeta mērķdotācijas uzturēšanas izdevumiem pašvaldībām	20 365 411
23.06.00	04.510	Valsts autoceļu pārvaldīšana, uzturēšana un atjaunošana	
		Resursi izdevumu segšanai	60 310 569
		Ieņēmumi no maksas pakalpojumiem un citi pašu ieņēmumi – kopā	194 000
		Dotācija no vispārējiem ieņēmumiem	60 116 569
		Vispārējā kārtībā sadalāmā dotācija no vispārējiem ieņēmumiem	60 116 569
		Izdevumi – kopā	60 310 569
		Uzturēšanas izdevumi	55 231 000
		Kārtējie izdevumi	55 134 209
		Preces un pakalpojumi	55 134 209
		Procentu izdevumi	78 490
		Subsīdijas, dotācijas un sociālie pabalsti	18 301
		Subsīdijas un dotācijas	18 301
		Kapitālie izdevumi	5 079 569
		Pamatkapitāla veidošana	5 079 569
31.00.00	04.500	Sabiedriskais transports	
		Resursi izdevumu segšanai	49 377 563
		Dotācija no vispārējiem ieņēmumiem	49 377 563
		Vispārējā kārtībā sadalāmā dotācija no vispārējiem ieņēmumiem	49 377 563
		Izdevumi – kopā	49 377 563
		Uzturēšanas izdevumi	49 377 563
		Subsīdijas, dotācijas un sociālie pabalsti	33 070 611
		Subsīdijas un dotācijas	33 070 611
		Uzturēšanas izdevumu transferti	16 306 952
		Valsts budžeta mērķdotācijas uzturēšanas izdevumiem pašvaldībām	4 948 249
		Valsts budžeta dotācijas un citi transferti pašvaldībām un no valsts budžeta daļēji finansētajām atvasinātajām publiskajām personām (izņemot pašvaldības)	11 358 703

31.05.00	04.500	Dotācija Autotransporta direkcijai sabiedriskā transporta pakalpojumu organizēšanai	
		Resursi izdevumu segšanai	454 910
		Dotācija no vispārējiem ieņēmumiem	454 910
		Vispārējā kārtībā sadalāmā dotācija no vispārējiem ieņēmumiem	454 910
		Izdevumi – kopā	454 910
		Uzturēšanas izdevumi	454 910
		Subsīdijas, dotācijas un sociālie pabalsti	454 910
		Subsīdijas un dotācijas	454 910
31.06.00	04.500	Dotācija zaudējumu segšanai sabiedriskā transporta pakalpojumu sniedzējiem	
		Resursi izdevumu segšanai	40 309 440
		Dotācija no vispārējiem ieņēmumiem	40 309 440
		Vispārējā kārtībā sadalāmā dotācija no vispārējiem ieņēmumiem	40 309 440
		Izdevumi – kopā	40 309 440
		Uzturēšanas izdevumi	40 309 440
		Subsīdijas, dotācijas un sociālie pabalsti	28 309 671
		Subsīdijas un dotācijas	28 309 671
		Uzturēšanas izdevumu transferti	11 999 769
		Valsts budžeta mērķdotācijas uzturēšanas izdevumiem pašvaldībām	1 835 036
		Valsts budžeta dotācijas un citi transferti pašvaldībām un no valsts budžeta daļēji finansētajām atvasinātajām publiskajām personām (izņemot pašvaldības)	10 164 733
31.07.00	04.500	Sociālās drošības tīkla stratēģijas pasākumu īstenošana	
		Resursi izdevumu segšanai	8 613 213
		Dotācija no vispārējiem ieņēmumiem	8 613 213
		Vispārējā kārtībā sadalāmā dotācija no vispārējiem ieņēmumiem	8 613 213
		Izdevumi – kopā	8 613 213
		Uzturēšanas izdevumi	8 613 213
		Subsīdijas, dotācijas un sociālie pabalsti	4 306 030
		Subsīdijas un dotācijas	4 306 030
		Uzturēšanas izdevumu transferti	4 307 183
		Valsts budžeta mērķdotācijas uzturēšanas izdevumiem pašvaldībām	3 113 213
		Valsts budžeta dotācijas un citi transferti pašvaldībām un no valsts budžeta daļēji finansētajām atvasinātajām publiskajām personām (izņemot pašvaldības)	1 193 970
40.00.00	04.510	Autotransporta inspekcijas darbības nodrošināšana	
		Resursi izdevumu segšanai	147 617
		Dotācija no vispārējiem ieņēmumiem	147 617
		Vispārējā kārtībā sadalāmā dotācija no vispārējiem ieņēmumiem	147 617
		Izdevumi – kopā	147 617
		Uzturēšanas izdevumi	147 367
		Kārtējie izdevumi	147 367
		Atlīdzība	118 077
		Atalgojums	74 272
		Preces un pakalpojumi	29 290
		Kapitālie izdevumi	250
		Pamatkapitāla veidošana	250

44.00.00	04.540	Aviācijas drošības, glābšanas un medicīniskās palīdzības funkciju nodrošināšana starptautiskajā lidostā "Rīga"	
		Resursi izdevumu segšanai	623 772
		Dotācija no vispārējiem ieņēmumiem	623 772
		Vispārējā kārtībā sadalāmā dotācija no vispārējiem ieņēmumiem	623 772
		Izdevumi – kopā	623 772
		Uzturēšanas izdevumi	623 772
		Subsīdijas, dotācijas un sociālie pabalsti	623 772
		Subsīdijas un dotācijas	623 772
60.00.00	04.500	Eiropas komunikāciju tīklu projektu un pasākumu īstenošana	
		Resursi izdevumu segšanai	1 087 049
		Ārvalstu finanšu palīdzība iestādes ieņēmumos	580 975
		Dotācija no vispārējiem ieņēmumiem	506 074
		Vispārējā kārtībā sadalāmā dotācija no vispārējiem ieņēmumiem	506 074
		Izdevumi – kopā	1 305 118
		Uzturēšanas izdevumi	1 238 999
		Kārtējie izdevumi	448 936
		Preces un pakalpojumi	448 936
		Subsīdijas, dotācijas un sociālie pabalsti	790 063
		Subsīdijas un dotācijas	790 063
		Kapitālie izdevumi	66 119
		Valsts budžeta un pašvaldību budžetu transferti un mērķdotācijas kapitālajiem izdevumiem	66 119
		Valsts budžeta mērķdotācija kapitālajiem izdevumiem pašvaldībām	66 119
		Finansiālā bilance	-218 069
		Finansēšana	218 069
		Naudas līdzekļi	218 069
		Ārvalstu finanšu palīdzības naudas līdzekļu atlikumu izmaiņas palielinājums (-) vai samazinājums (+)	218 069
60.06.00	04.500	Transeiropas tīklu kopējās intereses projekti	
		Resursi izdevumu segšanai	1 087 049
		Ārvalstu finanšu palīdzība iestādes ieņēmumos	580 975
		Dotācija no vispārējiem ieņēmumiem	506 074
		Vispārējā kārtībā sadalāmā dotācija no vispārējiem ieņēmumiem	506 074
		Izdevumi – kopā	1 305 118
		Uzturēšanas izdevumi	1 238 999
		Kārtējie izdevumi	448 936
		Preces un pakalpojumi	448 936
		Subsīdijas, dotācijas un sociālie pabalsti	790 063
		Subsīdijas un dotācijas	790 063
		Kapitālie izdevumi	66 119
		Valsts budžeta un pašvaldību budžetu transferti un mērķdotācijas kapitālajiem izdevumiem	66 119
		Valsts budžeta mērķdotācija kapitālajiem izdevumiem pašvaldībām	66 119
		Finansiālā bilance	-218 069
		Finansēšana	218 069
		Naudas līdzekļi	218 069
		Ārvalstu finanšu palīdzības naudas līdzekļu atlikumu izmaiņas palielinājums (-) vai samazinājums (+)	218 069

61.00.00	04.500	Kohēzijas fonda (KF) projektu un pasākumu īstenošana	
		Resursi izdevumu segšanai	219 407 348
		Ārvalstu finanšu palīdzība iestādes ieņēmumos	23 598 982
		Ārvalstu finanšu palīdzība atmaksām valsts pamatbudžetam	2 941 931
		Dotācija no vispārējiem ieņēmumiem	195 808 366
		Vispārējā kārtībā sadalāmā dotācija no vispārējiem ieņēmumiem	131 374 034
		Dotācija no vispārējiem ieņēmumiem atmaksām valsts pamatbudžetā	64 434 332
		Izdevumi – kopā	219 568 155
		Uzturēšanas izdevumi	34 876 420
		Kārtējie izdevumi	35 845
		Preces un pakalpojumi	35 845
		Subsīdijas, dotācijas un sociālie pabalsti	34 821 011
		Subsīdijas un dotācijas	34 821 011
		Uzturēšanas izdevumu transferti	19 564
		Uzturēšanas izdevumu atmaksa valsts budžetam	19 564
		Atmaksa valsts pamatbudžetā no Eiropas Savienības palīdzības programmu un Eiropas Savienības politiku instrumentu līdzekļiem par Latvijas valsts ieguldītajiem finanšu resursiem Kohēzijas fonda projektos un SAPARD programmā	19 564
		Kapitālie izdevumi	184 691 735
		Pamatkapitāla veidošana	108 507 387
		Valsts budžeta un pašvaldību budžetu transferti un mērķdotācijas kapitālajiem izdevumiem	76 184 348
		Valsts budžeta mērķdotācija kapitālajiem izdevumiem pašvaldībām	8 827 649
		Atmaksa valsts budžetā par veiktajiem kapitālajiem izdevumiem	67 356 699
		Finansiālā bilance	-160 807
		Finansēšana	160 807
		Naudas līdzekļi	160 807
		Ārvalstu finanšu palīdzības naudas līdzekļu atlikumu izmaiņas palielinājums (-) vai samazinājums (+)	160 807
61.01.00	04.500	Atmaksas valsts pamatbudžetā par Kohēzijas fonda (KF) finansējumu (2004–2006)	
		Resursi izdevumu segšanai	19 564
		Ārvalstu finanšu palīdzība iestādes ieņēmumos	19 564
		Ārvalstu finanšu palīdzība atmaksām valsts pamatbudžetam	19 564
		Izdevumi – kopā	21 654
		Uzturēšanas izdevumi	21 654
		Subsīdijas, dotācijas un sociālie pabalsti	2 090
		Subsīdijas un dotācijas	2 090
		Uzturēšanas izdevumu transferti	19 564
		Uzturēšanas izdevumu atmaksa valsts budžetam	19 564
		Atmaksa valsts pamatbudžetā no Eiropas Savienības palīdzības programmu un Eiropas Savienības politiku instrumentu līdzekļiem par Latvijas valsts ieguldītajiem finanšu resursiem Kohēzijas fonda projektos un SAPARD programmā	19 564
		Finansiālā bilance	-2 090
		Finansēšana	2 090
		Naudas līdzekļi	2 090
		Ārvalstu finanšu palīdzības naudas līdzekļu atlikumu izmaiņas palielinājums (-) vai samazinājums (+)	2 090

61.02.00	04.500	Atmaksas valsts pamatbudžetā par Kohēzijas fonda (KF) finansējumu (2007–2013)	
		Resursi izdevumu segšanai	67 356 699
		Ārvalstu finanšu palīdzība iestādes ieņēmumos	2 922 367
		Ārvalstu finanšu palīdzība atmaksām valsts pamatbudžetam	2 922 367
		Dotācija no vispārējiem ieņēmumiem	64 434 332
		Dotācija no vispārējiem ieņēmumiem atmaksām valsts pamatbudžetā	64 434 332
		Izdevumi – kopā	67 356 699
		Kapitālie izdevumi	67 356 699
		Valsts budžeta un pašvaldību budžetu transferti un mērķdotācijas kapitālajiem izdevumiem	67 356 699
		Atmaksa valsts budžetā par veiktajiem kapitālajiem izdevumiem	67 356 699
61.07.00	04.500	Kohēzijas fonda (KF) finansētie projekti (2004– 2006)	
		Resursi izdevumu segšanai	20 657 051
		Ārvalstu finanšu palīdzība iestādes ieņēmumos	20 657 051
		Izdevumi – kopā	20 815 768
		Uzturēšanas izdevumi	20 815 768
		Subsidijas, dotācijas un sociālie pabalsti	20 815 768
		Subsidijas un dotācijas	20 815 768
		Finansiālā bilance	-158 717
		Finansēšana	158 717
		Naudas līdzekļi	158 717
		Ārvalstu finanšu palīdzības naudas līdzekļu atlikumu izmaiņas palielinājums (-) vai samazinājums (+)	158 717
61.08.00	04.500	Kohēzijas fonda (KF) finansētie ierobežotās atlases VAS “Latvijas valsts ceļi” realizētie projekti (2007–2013)	
		Resursi izdevumu segšanai	108 543 232
		Dotācija no vispārējiem ieņēmumiem	108 543 232
		Vispārējā kārtībā sadalāmā dotācija no vispārējiem ieņēmumiem	108 543 232
		Izdevumi – kopā	108 543 232
		Uzturēšanas izdevumi	35 845
		Kārtējie izdevumi	35 845
		Preces un pakalpojumi	35 845
		Kapitālie izdevumi	108 507 387
		Pamatkapitāla veidošana	108 507 387
61.09.00	04.500	Kohēzijas fonda (KF) finansētie ierobežotās atlases projekti (2007–2013)	
		Resursi izdevumu segšanai	22 830 802
		Dotācija no vispārējiem ieņēmumiem	22 830 802
		Vispārējā kārtībā sadalāmā dotācija no vispārējiem ieņēmumiem	22 830 802
		Izdevumi – kopā	22 830 802
		Uzturēšanas izdevumi	14 003 153
		Subsidijas, dotācijas un sociālie pabalsti	14 003 153
		Subsidijas un dotācijas	14 003 153
		Kapitālie izdevumi	8 827 649
		Valsts budžeta un pašvaldību budžetu transferti un mērķdotācijas kapitālajiem izdevumiem	8 827 649
		Valsts budžeta mērķdotācija kapitālajiem izdevumiem pašvaldībām	8 827 649

62.00.00	04.500	Eiropas Reģionālās attīstības fonda (ERAF) projektu un pasākumu īstenošana	
		Resursi izdevumu segšanai	97 141 589
		Ārvalstu finanšu palīdzība iestādes ieņēmumos	6 290 000
		Ārvalstu finanšu palīdzība atmaksām valsts pamatbudžetam	6 290 000
		Dotācija no vispārējiem ieņēmumiem	90 851 589
		Vispārējā kārtībā sadalāmā dotācija no vispārējiem ieņēmumiem	70 778 806
		Dotācija no vispārējiem ieņēmumiem atmaksām valsts pamatbudžetā	20 072 783
		Izdevumi – kopā	97 141 589
		Kapitālie izdevumi	97 141 589
		Pamatkapitāla veidošana	43 182 629
		Valsts budžeta un pašvaldību budžetu transferti un mērķdotācijas kapitālajiem izdevumiem	53 958 960
		Valsts budžeta mērķdotācija kapitālajiem izdevumiem pašvaldībām	27 596 177
		Atmaksa valsts budžetā par veiktajiem kapitālajiem izdevumiem	26 362 783
62.02.00	04.500	Atmaksas valsts pamatbudžetā par Eiropas Reģionālās attīstības fonda (ERAF) finansējumu (2007–2013)	
		Resursi izdevumu segšanai	26 362 783
		Ārvalstu finanšu palīdzība iestādes ieņēmumos	6 290 000
		Ārvalstu finanšu palīdzība atmaksām valsts pamatbudžetam	6 290 000
		Dotācija no vispārējiem ieņēmumiem	20 072 783
		Dotācija no vispārējiem ieņēmumiem atmaksām valsts pamatbudžetā	20 072 783
		Izdevumi – kopā	26 362 783
		Kapitālie izdevumi	26 362 783
		Valsts budžeta un pašvaldību budžetu transferti un mērķdotācijas kapitālajiem izdevumiem	26 362 783
		Atmaksa valsts budžetā par veiktajiem kapitālajiem izdevumiem	26 362 783
62.06.00	04.510	Eiropas Reģionālās attīstības fonda (ERAF) finansētie ierobežotās atlases VAS “Latvijas valsts ceļi” realizētie projekti (2007–2013)	
		Resursi izdevumu segšanai	43 182 629
		Dotācija no vispārējiem ieņēmumiem	43 182 629
		Vispārējā kārtībā sadalāmā dotācija no vispārējiem ieņēmumiem	43 182 629
		Izdevumi – kopā	43 182 629
		Kapitālie izdevumi	43 182 629
		Pamatkapitāla veidošana	43 182 629
62.07.00	04.500	Eiropas Reģionālās attīstības fonda (ERAF) finansētie atklātās atlases pašvaldību tranzītielu sakārtošanas projekti (2007–2013)	
		Resursi izdevumu segšanai	27 596 177
		Dotācija no vispārējiem ieņēmumiem	27 596 177
		Vispārējā kārtībā sadalāmā dotācija no vispārējiem ieņēmumiem	27 596 177
		Izdevumi – kopā	27 596 177
		Kapitālie izdevumi	27 596 177
		Valsts budžeta un pašvaldību budžetu transferti un mērķdotācijas kapitālajiem izdevumiem	27 596 177
		Valsts budžeta mērķdotācija kapitālajiem izdevumiem pašvaldībām	27 596 177
69.00.00	04.500	3.mērķa “Eiropas teritoriālā sadarbība” pārrobežu sadarbības programmu, projektu un pasākumu īstenošana	
		Resursi izdevumu segšanai	1 998 289
		Ārvalstu finanšu palīdzība iestādes ieņēmumos	918 133

		Ārvalstu finanšu palīdzība atmaksām valsts pamatbudžetam	918 133
		Dotācija no vispārējiem ieņēmumiem	1 080 156
		Vispārējā kārtībā sadalāmā dotācija no vispārējiem ieņēmumiem	1 080 156
		Izdevumi – kopā	1 998 289
		Uzturēšanas izdevumi	30 278
		Kārtējie izdevumi	30 278
		Preces un pakalpojumi	30 278
		Kapitālie izdevumi	1 968 011
		Pamatkapitāla veidošana	1 049 878
		Valsts budžeta un pašvaldību budžetu transferti un mērķdotācijas kapitālajiem izdevumiem	918 133
		Atmaksā valsts budžetā par veiktajiem kapitālajiem izdevumiem	918 133
69.02.00	04.500	Atmaksā valsts pamatbudžetā par 3.mērķa “Eiropas teritoriālā sadarbība” pārrobežu sadarbības programmu, projektu un pasākumu finansējumu (2007–2013)	
		Resursi izdevumu segšanai	918 133
		Ārvalstu finanšu palīdzība iestādes ieņēmumos	918 133
		Ārvalstu finanšu palīdzība atmaksām valsts pamatbudžetam	918 133
		Izdevumi – kopā	918 133
		Kapitālie izdevumi	918 133
		Valsts budžeta un pašvaldību budžetu transferti un mērķdotācijas kapitālajiem izdevumiem	918 133
		Atmaksā valsts budžetā par veiktajiem kapitālajiem izdevumiem	918 133
69.06.00	04.510	3.mērķa “Eiropas teritoriālā sadarbība” VAS “Latvijas valsts ceļi” realizētie projekti (2007–2013)	
		Resursi izdevumu segšanai	1 080 156
		Dotācija no vispārējiem ieņēmumiem	1 080 156
		Vispārējā kārtībā sadalāmā dotācija no vispārējiem ieņēmumiem	1 080 156
		Izdevumi – kopā	1 080 156
		Uzturēšanas izdevumi	30 278
		Kārtējie izdevumi	30 278
		Preces un pakalpojumi	30 278
		Kapitālie izdevumi	1 049 878
		Pamatkapitāla veidošana	1 049 878
70.00.00	04.100	Citu Eiropas Savienības politiku instrumentu projektu un pasākumu īstenošana	
		Resursi izdevumu segšanai	780 608
		Dotācija no vispārējiem ieņēmumiem	780 608
		Vispārējā kārtībā sadalāmā dotācija no vispārējiem ieņēmumiem	780 608
		Izdevumi – kopā	780 608
		Uzturēšanas izdevumi	767 700
		Kārtējie izdevumi	767 700
		Atlīdzība	196 000
		Atalgojums	157 950
		Preces un pakalpojumi	571 700
		Kapitālie izdevumi	12 908
		Pamatkapitāla veidošana	12 908

70.05.00	04.100	Tehniskā palīdzība ERAF, ESF, KF apgūšanai (2007–2013)	
		Resursi izdevumu segšanai	780 608
		Dotācija no vispārējiem ieņēmumiem	780 608
		Vispārējā kārtībā sadalāmā dotācija no vispārējiem ieņēmumiem	780 608
		Izdevumi – kopā	780 608
		Uzturēšanas izdevumi	767 700
		Kārtējie izdevumi	767 700
		Atlīdzība	196 000
		Atalgojums	157 950
		Preces un pakalpojumi	571 700
		Kapitālie izdevumi	12 908
		Pamatkapitāla veidošana	12 908

18. Labklājības ministrija

Resursi izdevumu segšanai	254 486 081
Ieņēmumi no maksas pakalpojumiem un citi pašu ieņēmumi – kopā	6 651 784
Ārvalstu finanšu palīdzība iestādes ieņēmumos	13 899
Transferti	711 459
Valsts budžeta transferti	711 459
Valsts pamatbudžeta savstarpējie transferti	711 459
Valsts pamatbudžeta iestāžu saņemtie transferta pārskaitījumi no citas ministrijas vai centrālās iestādes valsts pamatbudžetā	711 459
Valsts pamatbudžeta iestāžu saņemtie transferta pārskaitījumi no valsts pamatbudžeta dotācijas no vispārējiem ieņēmumiem	694 592
Valsts pamatbudžeta finansēto iestāžu saņemtie transferti no citas valsts pamatbudžeta finansētās ministrijas vai centrālās iestādes ārvalstu finanšu palīdzības līdzekļiem	16 867
Dotācija no vispārējiem ieņēmumiem	247 108 939
Vispārējā kārtībā sadalāmā dotācija no vispārējiem ieņēmumiem	207 055 264
Dotācija no vispārējiem ieņēmumiem atmaksām valsts pamatbudžetā	40 053 675
Izdevumi – kopā	254 529 002
Uzturēšanas izdevumi	248 806 678
Kārtējie izdevumi	57 525 469
Atlīdzība	23 981 009
Atalgojums	19 095 118
Preces un pakalpojumi	33 544 460
Procentu izdevumi	84
Subsīdijas, dotācijas un sociālie pabalsti	107 847 325
Subsīdijas un dotācijas	8 581 798
Sociālie pabalsti	99 265 527
Kārtējie maksājumi Eiropas Kopienas budžetā un starptautiskā sadarbība	85 893
Starptautiskā sadarbība	85 893
Uzturēšanas izdevumu transferti	83 347 907
Valsts budžeta uzturēšanas izdevumu transferti	15 143 444
Valsts budžeta uzturēšanas izdevumu transferti no valsts pamatbudžeta uz valsts speciālo budžetu	15 143 444
Valsts budžeta mērķdotācijas uzturēšanas izdevumiem pašvaldībām	27 315 235
Valsts budžeta dotācijas un citi transferti pašvaldībām un no valsts budžeta daļēji finansētajām atvasinātajām publiskajām personām (izņemot pašvaldības)	835 553

		Uzturēšanas izdevumu atmaksa valsts budžetam	40 053 675
		Atmaksa valsts pamatbudžetā par veiktajiem uzturēšanas izdevumiem	
		Eiropas Savienības fondu līdzfinansētajos projektos	40 053 675
		Kapitālie izdevumi	5 722 324
		Pamatkapitāla veidošana	5 722 324
		Finansiālā bilance	-42 921
		Finansēšana	42 921
		Naudas līdzekļi	42 921
		Maksas pakalpojumu un citu pašu ieņēmumu naudas līdzekļu atlikumu izmaiņas palielinājums (-) vai samazinājums (+)	42 921
01.00.00	10.910	Politikas plānošana un ieviešanas uzraudzība	
		Resursi izdevumu segšanai	2 208 187
		Dotācija no vispārējiem ieņēmumiem	2 208 187
		Vispārējā kārtībā sadalāmā dotācija no vispārējiem ieņēmumiem	2 208 187
		Izdevumi – kopā	2 208 187
		Uzturēšanas izdevumi	2 202 387
		Kārtējie izdevumi	2 089 143
		Atlīdzība	1 721 779
		Atalgojums	1 387 434
		Preces un pakalpojumi	367 364
		Procentu izdevumi	84
		Kārtējie maksājumi Eiropas Kopienas budžetā un starptautiskā sadarbība	83 296
		Starptautiskā sadarbība	83 296
		Uzturēšanas izdevumu transferti	29 864
		Valsts budžeta uzturēšanas izdevumu transferti	29 864
		Valsts budžeta uzturēšanas izdevumu transferti no valsts pamatbudžeta uz valsts speciālo budžetu	29 864
		Kapitālie izdevumi	5 800
		Pamatkapitāla veidošana	5 800
01.01.00	10.910	Nozares vadība	
		Resursi izdevumu segšanai	2 208 187
		Dotācija no vispārējiem ieņēmumiem	2 208 187
		Vispārējā kārtībā sadalāmā dotācija no vispārējiem ieņēmumiem	2 208 187
		Izdevumi – kopā	2 208 187
		Uzturēšanas izdevumi	2 202 387
		Kārtējie izdevumi	2 089 143
		Atlīdzība	1 721 779
		Atalgojums	1 387 434
		Preces un pakalpojumi	367 364
		Procentu izdevumi	84
		Kārtējie maksājumi Eiropas Kopienas budžetā un starptautiskā sadarbība	83 296
		Starptautiskā sadarbība	83 296
		Uzturēšanas izdevumu transferti	29 864
		Valsts budžeta uzturēšanas izdevumu transferti	29 864
		Valsts budžeta uzturēšanas izdevumu transferti no valsts pamatbudžeta uz valsts speciālo budžetu	29 864
		Kapitālie izdevumi	5 800
		Pamatkapitāla veidošana	5 800

04.00.00	10.000	Valsts atbalsts sociālajai apdrošināšanai	
		Resursi izdevumu segšanai	14 062 688
		Dotācija no vispārējiem ieņēmumiem	14 062 688
		Vispārējā kārtībā sadalāmā dotācija no vispārējiem ieņēmumiem	14 062 688
		Izdevumi – kopā	14 062 688
		Uzturēšanas izdevumi	14 062 688
		Uzturēšanas izdevumu transferti	14 062 688
		Valsts budžeta uzturēšanas izdevumu transferti	14 062 688
		Valsts budžeta uzturēšanas izdevumu transferti no valsts pamatbudžeta uz valsts speciālo budžetu	14 062 688
05.00.00	10.000	Valsts sociālie pakalpojumi	
		Resursi izdevumu segšanai	43 248 541
		Ieņēmumi no maksas pakalpojumiem un citi pašu ieņēmumi – kopā	6 626 302
		Transferti	665 010
		Valsts budžeta transferti	665 010
		Valsts pamatbudžeta savstarpējie transferti	665 010
		Valsts pamatbudžeta iestāžu saņemtie transferta pārskaitījumi no citas ministrijas vai centrālās iestādes valsts pamatbudžetā	665 010
		Valsts pamatbudžeta iestāžu saņemtie transferta pārskaitījumi no valsts pamatbudžeta dotācijas no vispārējiem ieņēmumiem	665 010
		Dotācija no vispārējiem ieņēmumiem	35 957 229
		Vispārējā kārtībā sadalāmā dotācija no vispārējiem ieņēmumiem	35 957 229
		Izdevumi – kopā	43 289 723
		Uzturēšanas izdevumi	42 059 941
		Kārtējie izdevumi	22 983 444
		Atlīdzība	14 842 779
		Atalgojums	11 821 566
		Preces un pakalpojumi	8 140 665
		Subsīdijas, dotācijas un sociālie pabalsti	6 086 837
		Subsīdijas un dotācijas	5 418 573
		Sociālie pabalsti	668 264
		Uzturēšanas izdevumu transferti	12 989 660
		Valsts budžeta mērķdotācijas uzturēšanas izdevumiem pašvaldībām	12 204 662
		Valsts budžeta dotācijas un citi transferti pašvaldībām un no valsts budžeta daļēji finansētajām atvasinātajām publiskajām personām (izņemot pašvaldības)	784 998
		Kapitālie izdevumi	1 229 782
		Pamatkapitāla veidošana	1 229 782
		Finansiālā bilance	-41 182
		Finansēšana	41 182
		Naudas līdzekļi	41 182
		Maksas pakalpojumu un citu pašu ieņēmumu naudas līdzekļu atlikumu izmaiņas palielinājums (-) vai samazinājums (+)	41 182
05.01.00	10.120	Sociālās rehabilitācijas valsts programmas	
		Resursi izdevumu segšanai	6 205 079
		Dotācija no vispārējiem ieņēmumiem	6 205 079
		Vispārējā kārtībā sadalāmā dotācija no vispārējiem ieņēmumiem	6 205 079
		Izdevumi – kopā	6 205 079
		Uzturēšanas izdevumi	6 205 079
		Subsīdijas, dotācijas un sociālie pabalsti	5 420 081
		Subsīdijas un dotācijas	5 418 573

		Sociālie pabalsti	1 508
		Uzturēšanas izdevumu transferti	784 998
		Valsts budžeta dotācijas un citi transferti pašvaldībām un no valsts budžeta daļēji finansētajām atvasinātajām publiskajām personām (izņemot pašvaldības)	784 998
05.03.00	10.120	Aprūpe valsts sociālās aprūpes institūcijās	
		Resursi izdevumu segšanai	20 339 019
		ieņēmumi no maksas pakalpojumiem un citi pašu ieņēmumi – kopā	5 842 902
		Dotācija no vispārējiem ieņēmumiem	14 496 117
		Vispārējā kārtībā sadalāmā dotācija no vispārējiem ieņēmumiem	14 496 117
		Izdevumi – kopā	20 345 623
		Uzturēšanas izdevumi	19 961 445
		Kārtējie izdevumi	19 327 289
		Atlīdzība	12 524 383
		Atalgojums	9 969 294
		Preces un pakalpojumi	6 802 906
		Subsidijas, dotācijas un sociālie pabalsti	634 156
		Sociālie pabalsti	634 156
		Kapitālie izdevumi	384 178
		Pamatkapitāla veidošana	384 178
		Finansiālā bilance	-6 604
		Finansēšana	6 604
		Naudas līdzekļi	6 604
		Maksas pakalpojumu un citu pašu ieņēmumu naudas līdzekļu atlikumu izmaiņas palielinājums (-) vai samazinājums (+)	6 604
05.37.00	10.120	Sociālās integrācijas valsts aģentūras administrēšana un profesionālās un sociālās rehabilitācijas pakalpojumu nodrošināšana	
		Resursi izdevumu segšanai	2 641 930
		ieņēmumi no maksas pakalpojumiem un citi pašu ieņēmumi – kopā	783 400
		Transferti	47 250
		Valsts budžeta transferti	47 250
		Valsts pamatbudžeta savstarpējie transferti	47 250
		Valsts pamatbudžeta iestāžu saņemtie transferta pārskaitījumi no citas ministrijas vai centrālās iestādes valsts pamatbudžetā	47 250
		Valsts pamatbudžeta iestāžu saņemtie transferta pārskaitījumi no valsts pamatbudžeta dotācijas no vispārējiem ieņēmumiem	47 250
		Dotācija no vispārējiem ieņēmumiem	1 811 280
		Vispārējā kārtībā sadalāmā dotācija no vispārējiem ieņēmumiem	1 811 280
		Izdevumi – kopā	2 676 508
		Uzturēšanas izdevumi	2 576 508
		Kārtējie izdevumi	2 543 908
		Atlīdzība	1 388 788
		Atalgojums	1 107 179
		Preces un pakalpojumi	1 155 120
		Subsidijas, dotācijas un sociālie pabalsti	32 600
		Sociālie pabalsti	32 600
		Kapitālie izdevumi	100 000
		Pamatkapitāla veidošana	100 000
		Finansiālā bilance	-34 578
		Finansēšana	34 578
		Naudas līdzekļi	34 578

		Maksas pakalpojumu un citu pašu ieņēmumu naudas līdzekļu atlikumu izmaiņas palielinājums (-) vai samazinājums (+)	34 578
05.39.00	10.120	Klimata pārmaiņu finanšu instrumenta projektu īstenošana	
		Resursi izdevumu segšanai	726 776
		Transferti	617 760
		Valsts budžeta transferti	617 760
		Valsts pamatbudžeta savstarpējie transferti	617 760
		Valsts pamatbudžeta iestāžu saņemtie transferta pārskaitījumi no citas ministrijas vai centrālās iestādes valsts pamatbudžetā	617 760
		Valsts pamatbudžeta iestāžu saņemtie transferta pārskaitījumi no valsts pamatbudžeta dotācijas no vispārējiem ieņēmumiem	617 760
		Dotācija no vispārējiem ieņēmumiem	109 016
		Vispārējā kārtībā sadalāmā dotācija no vispārējiem ieņēmumiem	109 016
		Izdevumi – kopā	726 776
		Uzturēšanas izdevumi	302
		Kārtējie izdevumi	302
		Preces un pakalpojumi	302
		Kapitālie izdevumi	726 474
		Pamatkapitāla veidošana	726 474
05.62.00	10.120	Invaliditātes ekspertīžu nodrošināšana	
		Resursi izdevumu segšanai	1 131 075
		Dotācija no vispārējiem ieņēmumiem	1 131 075
		Vispārējā kārtībā sadalāmā dotācija no vispārējiem ieņēmumiem	1 131 075
		Izdevumi – kopā	1 131 075
		Uzturēšanas izdevumi	1 111 945
		Kārtējie izdevumi	1 111 945
		Atlīdzība	929 608
		Atalgojums	745 093
		Preces un pakalpojumi	182 337
		Kapitālie izdevumi	19 130
		Pamatkapitāla veidošana	19 130
05.65.00	10.900	Sociālās drošības tīkla stratēģijas pasākumu īstenošana	
		Resursi izdevumu segšanai	12 204 662
		Dotācija no vispārējiem ieņēmumiem	12 204 662
		Vispārējā kārtībā sadalāmā dotācija no vispārējiem ieņēmumiem	12 204 662
		Izdevumi – kopā	12 204 662
		Uzturēšanas izdevumi	12 204 662
		Uzturēšanas izdevumu transferti	12 204 662
		Valsts budžeta mērķdotācijas uzturēšanas izdevumiem pašvaldībām	12 204 662
07.00.00	04.120	Darba tirgus attīstība	
		Resursi izdevumu segšanai	4 354 037
		Ieņēmumi no maksas pakalpojumiem un citi pašu ieņēmumi – kopā	282
		Dotācija no vispārējiem ieņēmumiem	4 353 755
		Vispārējā kārtībā sadalāmā dotācija no vispārējiem ieņēmumiem	4 353 755
		Izdevumi – kopā	4 355 776
		Uzturēšanas izdevumi	4 238 803
		Kārtējie izdevumi	3 962 231

		Atlīdzība	2 887 992
		Atalgojums	2 257 012
		Preces un pakalpojumi	1 074 239
		Subsīdijas, dotācijas un sociālie pabalsti	274 462
		Subsīdijas un dotācijas	274 462
		Kārtējie maksājumi Eiropas Kopienas budžetā un starptautiskā sadarbība	2 110
		Starptautiskā sadarbība	2 110
		Kapitālie izdevumi	116 973
		Pamatkapitāla veidošana	116 973
		Finansiālā bilance	-1 739
		Finansēšana	1 739
		Naudas līdzekļi	1 739
		Maksas pakalpojumu un citu pašu ieņēmumu naudas līdzekļu atlikumu izmaiņas palielinājums (-) vai samazinājums (+)	1 739
07.01.00	04.121	Nodarbinātības valsts aģentūras darbības nodrošināšana	
		Resursi izdevumu segšanai	4 079 575
		ieņēmumi no maksas pakalpojumiem un citi pašu ieņēmumi – kopā	282
		Dotācija no vispārējiem ieņēmumiem	4 079 293
		Vispārējā kārtībā sadalāmā dotācija no vispārējiem ieņēmumiem	4 079 293
		Izdevumi – kopā	4 081 314
		Uzturēšanas izdevumi	3 964 341
		Kārtējie izdevumi	3 962 231
		Atlīdzība	2 887 992
		Atalgojums	2 257 012
		Preces un pakalpojumi	1 074 239
		Kārtējie maksājumi Eiropas Kopienas budžetā un starptautiskā sadarbība	2 110
		Starptautiskā sadarbība	2 110
		Kapitālie izdevumi	116 973
		Pamatkapitāla veidošana	116 973
		Finansiālā bilance	-1 739
		Finansēšana	1 739
		Naudas līdzekļi	1 739
		Maksas pakalpojumu un citu pašu ieņēmumu naudas līdzekļu atlikumu izmaiņas palielinājums (-) vai samazinājums (+)	1 739
07.03.00	04.122	Aktīvie nodarbinātības pasākumi	
		Resursi izdevumu segšanai	274 462
		Dotācija no vispārējiem ieņēmumiem	274 462
		Vispārējā kārtībā sadalāmā dotācija no vispārējiem ieņēmumiem	274 462
		Izdevumi – kopā	274 462
		Uzturēšanas izdevumi	274 462
		Subsīdijas, dotācijas un sociālie pabalsti	274 462
		Subsīdijas un dotācijas	274 462
20.00.00	10.000	Valsts sociālie pabalsti un izdienas pensijas	
		Resursi izdevumu segšanai	98 881 715
		Dotācija no vispārējiem ieņēmumiem	98 881 715
		Vispārējā kārtībā sadalāmā dotācija no vispārējiem ieņēmumiem	98 881 715
		Izdevumi – kopā	98 881 715
		Uzturēšanas izdevumi	98 881 715

		Subsīdijas, dotācijas un sociālie pabalsti	97 830 823
		Sociālie pabalsti	97 830 823
		Uzturēšanas izdevumu transferti	1 050 892
		Valsts budžeta uzturēšanas izdevumu transferti	1 050 892
		Valsts budžeta uzturēšanas izdevumu transferti no valsts pamatbudžeta uz valsts speciālo budžetu	1 050 892
20.01.00	10.400	Valsts sociālie pabalsti	
		Resursi izdevumu segšanai	84 251 564
		Dotācija no vispārējiem ieņēmumiem	84 251 564
		Vispārējā kārtībā sadalāmā dotācija no vispārējiem ieņēmumiem	84 251 564
		Izdevumi – kopā	84 251 564
		Uzturēšanas izdevumi	84 251 564
		Subsīdijas, dotācijas un sociālie pabalsti	83 225 355
		Sociālie pabalsti	83 225 355
		Uzturēšanas izdevumu transferti	1 026 209
		Valsts budžeta uzturēšanas izdevumu transferti	1 026 209
		Valsts budžeta uzturēšanas izdevumu transferti no valsts pamatbudžeta uz valsts speciālo budžetu	1 026 209
20.02.00	10.200	Izdienas pensijas	
		Resursi izdevumu segšanai	14 630 151
		Dotācija no vispārējiem ieņēmumiem	14 630 151
		Vispārējā kārtībā sadalāmā dotācija no vispārējiem ieņēmumiem	14 630 151
		Izdevumi – kopā	14 630 151
		Uzturēšanas izdevumi	14 630 151
		Subsīdijas, dotācijas un sociālie pabalsti	14 605 468
		Sociālie pabalsti	14 605 468
		Uzturēšanas izdevumu transferti	24 683
		Valsts budžeta uzturēšanas izdevumu transferti	24 683
		Valsts budžeta uzturēšanas izdevumu transferti no valsts pamatbudžeta uz valsts speciālo budžetu	24 683
21.00.00	04.121	Darba apstākļu uzlabošana	
		Resursi izdevumu segšanai	1 382 691
		Ieņēmumi no maksas pakalpojumiem un citi pašu ieņēmumi – kopā	25 200
		Dotācija no vispārējiem ieņēmumiem	1 357 491
		Vispārējā kārtībā sadalāmā dotācija no vispārējiem ieņēmumiem	1 357 491
		Izdevumi – kopā	1 382 691
		Uzturēšanas izdevumi	1 382 691
		Kārtējie izdevumi	1 382 204
		Atlidzība	1 151 647
		Atalgojums	912 764
		Preces un pakalpojumi	230 557
		Kārtējie maksājumi Eiropas Kopienas budžetā un starptautiskā sadarbība	487
		Starptautiskā sadarbība	487
21.01.00	04.121	Darba tiesisko attiecību un darba apstākļu kontrole un uzraudzība	
		Resursi izdevumu segšanai	1 382 691
		Ieņēmumi no maksas pakalpojumiem un citi pašu ieņēmumi – kopā	25 200
		Dotācija no vispārējiem ieņēmumiem	1 357 491

		Vispārējā kārtībā sadalāmā dotācija no vispārējiem ieņēmumiem	1 357 491
		Izdevumi – kopā	1 382 691
		Uzturēšanas izdevumi	1 382 691
		Kārtējie izdevumi	1 382 204
		Atlīdzība	1 151 647
		Atalgojums	912 764
		Preces un pakalpojumi	230 557
		Kārtējie maksājumi Eiropas Kopienas budžetā un starptautiskā sadarbība	487
		Starptautiskā sadarbība	487
22.00.00	10.000	Bērnu tiesību aizsardzības nodrošināšana	
		Resursi izdevumu segšanai	609 445
		Dotācija no vispārējiem ieņēmumiem	609 445
		Vispārējā kārtībā sadalāmā dotācija no vispārējiem ieņēmumiem	609 445
		Izdevumi – kopā	609 445
		Uzturēšanas izdevumi	609 445
		Kārtējie izdevumi	558 890
		Atlīdzība	357 341
		Atalgojums	286 298
		Preces un pakalpojumi	201 549
		Uzturēšanas izdevumu transferti	50 555
		Valsts budžeta dotācijas un citi transferti pašvaldībām un no valsts budžeta daļēji finansētajām atvasinātajām publiskajām personām (izņemot pašvaldības)	50 555
22.01.00	10.910	Valsts bērnu tiesību aizsardzības inspekcija un bērnu uzticības tālrunis	
		Resursi izdevumu segšanai	424 033
		Dotācija no vispārējiem ieņēmumiem	424 033
		Vispārējā kārtībā sadalāmā dotācija no vispārējiem ieņēmumiem	424 033
		Izdevumi – kopā	424 033
		Uzturēšanas izdevumi	424 033
		Kārtējie izdevumi	424 033
		Atlīdzība	357 341
		Atalgojums	286 298
		Preces un pakalpojumi	66 692
22.02.00	10.400	Valsts programma bērnu un ģimenes stāvokļa uzlabošanai	
		Resursi izdevumu segšanai	185 412
		Dotācija no vispārējiem ieņēmumiem	185 412
		Vispārējā kārtībā sadalāmā dotācija no vispārējiem ieņēmumiem	185 412
		Izdevumi – kopā	185 412
		Uzturēšanas izdevumi	185 412
		Kārtējie izdevumi	134 857
		Preces un pakalpojumi	134 857
		Uzturēšanas izdevumu transferti	50 555
		Valsts budžeta dotācijas un citi transferti pašvaldībām un no valsts budžeta daļēji finansētajām atvasinātajām publiskajām personām (izņemot pašvaldības)	50 555
62.00.00	10.120	Eiropas Reģionālās attīstības fonda (ERAF) projektu un pasākumu īstenošana	
		Resursi izdevumu segšanai	4 728 953
		Dotācija no vispārējiem ieņēmumiem	4 728 953
		Vispārējā kārtībā sadalāmā dotācija no vispārējiem ieņēmumiem	4 728 953

		Izdevumi – kopā	4 728 953
		Uzturēšanas izdevumi	360 361
		Kārtējie izdevumi	360 361
		Atlīdzība	16 959
		Atalgojums	13 651
		Preces un pakalpojumi	343 402
		Kapitālie izdevumi	4 368 592
		Pamatkapitāla veidošana	4 368 592
62.06.00	10.120	Eiropas Reģionālās attīstības fonda (ERAF) īstenotie projekti labklājības nozarē (2007–2013)	
		Resursi izdevumu segšanai	4 728 953
		Dotācija no vispārējiem ieņēmumiem	4 728 953
		Vispārējā kārtībā sadalāmā dotācija no vispārējiem ieņēmumiem	4 728 953
		Izdevumi – kopā	4 728 953
		Uzturēšanas izdevumi	360 361
		Kārtējie izdevumi	360 361
		Atlīdzība	16 959
		Atalgojums	13 651
		Preces un pakalpojumi	343 402
		Kapitālie izdevumi	4 368 592
		Pamatkapitāla veidošana	4 368 592
63.00.00	04.122	Eiropas Sociālā fonda (ESF) projektu un pasākumu īstenošana	
		Resursi izdevumu segšanai	84 011 089
		Transferti	29 237
		Valsts budžeta transferti	29 237
		Valsts pamatbudžeta savstarpējie transferti	29 237
		Valsts pamatbudžeta iestāžu saņemtie transferta pārskaitījumi no citas ministrijas vai centrālās iestādes valsts pamatbudžetā	29 237
		Valsts pamatbudžeta iestāžu saņemtie transferta pārskaitījumi no valsts pamatbudžeta dotācijas no vispārējiem ieņēmumiem	29 237
		Dotācija no vispārējiem ieņēmumiem	83 981 852
		Vispārējā kārtībā sadalāmā dotācija no vispārējiem ieņēmumiem	43 928 177
		Dotācija no vispārējiem ieņēmumiem atmaksām valsts pamatbudžetā	40 053 675
		Izdevumi – kopā	84 011 089
		Uzturēšanas izdevumi	84 010 219
		Kārtējie izdevumi	25 190 768
		Atlīdzība	2 294 741
		Atalgojums	1 848 402
		Preces un pakalpojumi	22 896 027
		Subsīdijas, dotācijas un sociālie pabalsti	3 655 203
		Subsīdijas un dotācijas	2 888 763
		Sociālie pabalsti	766 440
		Uzturēšanas izdevumu transferti	55 164 248
		Valsts budžeta mērķdotācijas uzturēšanas izdevumiem pašvaldībām	15 110 573
		Uzturēšanas izdevumu atmaksa valsts budžetam	40 053 675
		Atmaksa valsts pamatbudžetā par veiktajiem uzturēšanas izdevumiem Eiropas Savienības fondu līdzfinansētajos projektos	40 053 675
		Kapitālie izdevumi	870
		Pamatkapitāla veidošana	870

63.02.00	04.122	Atmaksas valsts pamatbudžetā par Eiropas Sociālā fonda (ESF) finansējumu (2007–2013)	
		Resursi izdevumu segšanai	40 053 675
		Dotācija no vispārējiem ieņēmumiem	40 053 675
		Dotācija no vispārējiem ieņēmumiem atmaksām valsts pamatbudžetā	40 053 675
		Izdevumi – kopā	40 053 675
		Uzturēšanas izdevumi	40 053 675
		Uzturēšanas izdevumu transferti	40 053 675
		Uzturēšanas izdevumu atmaksa valsts budžetam	40 053 675
		Atmaksa valsts pamatbudžetā par veiktajiem uzturēšanas izdevumiem Eiropas Savienības fondu līdzfinansētajos projektos	40 053 675
63.06.00	04.122	Eiropas Sociālā fonda (ESF) īstenotie projekti labklājības nozarē (2007–2013)	
		Resursi izdevumu segšanai	43 957 414
		Transferti	29 237
		Valsts budžeta transferti	29 237
		Valsts pamatbudžeta savstarpējie transferti	29 237
		Valsts pamatbudžeta iestāžu saņemtie transferta pārskaitījumi no citas ministrijas vai centrālās iestādes valsts pamatbudžetā	29 237
		Valsts pamatbudžeta iestāžu saņemtie transferta pārskaitījumi no valsts pamatbudžeta dotācijas no vispārējiem ieņēmumiem	29 237
		Dotācija no vispārējiem ieņēmumiem	43 928 177
		Vispārējā kārtībā sadalāmā dotācija no vispārējiem ieņēmumiem	43 928 177
		Izdevumi – kopā	43 957 414
		Uzturēšanas izdevumi	43 956 544
		Kārtējie izdevumi	25 190 768
		Atlīdzība	2 294 741
		Atalgojums	1 848 402
		Preces un pakalpojumi	22 896 027
		Subsīdijas, dotācijas un sociālie pabalsti	3 655 203
		Subsīdijas un dotācijas	2 888 763
		Sociālie pabalsti	766 440
		Uzturēšanas izdevumu transferti	15 110 573
		Valsts budžeta mērķdotācijas uzturēšanas izdevumiem pašvaldībām	15 110 573
		Kapitālie izdevumi	870
		Pamatkapitāla veidošana	870
64.00.00	04.240	Eiropas Lauksaimniecības garantiju fonda (ELGF) projektu un pasākumu īstenošana	
		Resursi izdevumu segšanai	345
		Transferti	345
		Valsts budžeta transferti	345
		Valsts pamatbudžeta savstarpējie transferti	345
		Valsts pamatbudžeta iestāžu saņemtie transferta pārskaitījumi no citas ministrijas vai centrālās iestādes valsts pamatbudžetā	345
		Valsts pamatbudžeta iestāžu saņemtie transferta pārskaitījumi no valsts pamatbudžeta dotācijas no vispārējiem ieņēmumiem	345
		Izdevumi – kopā	345
		Uzturēšanas izdevumi	345
		Kārtējie izdevumi	345
		Preces un pakalpojumi	345

64.06.00	04.240	Eiropas Lauksaimniecības garantiju fonda (ELGF) projektu un pasākumu īstenošana labklājības nozarē (2007–2013)	
		Resursi izdevumu segšanai	345
		Transferti	345
		Valsts budžeta transferti	345
		Valsts pamatbudžeta savstarpējie transferti	345
		Valsts pamatbudžeta iestāžu saņemtie transferta pārskaitījumi no citas ministrijas vai centrālās iestādes valsts pamatbudžetā	345
		Valsts pamatbudžeta iestāžu saņemtie transferta pārskaitījumi no valsts pamatbudžeta dotācijas no vispārējiem ieņēmumiem	345
		Izdevumi – kopā	345
		Uzturēšanas izdevumi	345
		Kārtējie izdevumi	345
		Preces un pakalpojumi	345
70.00.00	04.121	Citu Eiropas Savienības politiku instrumentu projektu un pasākumu īstenošana	
		Resursi izdevumu segšanai	974 754
		Transferti	16 867
		Valsts budžeta transferti	16 867
		Valsts pamatbudžeta savstarpējie transferti	16 867
		Valsts pamatbudžeta iestāžu saņemtie transferta pārskaitījumi no citas ministrijas vai centrālās iestādes valsts pamatbudžetā	16 867
		Valsts pamatbudžeta finansēto iestāžu saņemtie transferti no citas valsts pamatbudžeta finansētās ministrijas vai centrālās iestādes ārvalstu finanšu palīdzības līdzekļiem	16 867
		Dotācija no vispārējiem ieņēmumiem	957 887
		Vispārējā kārtībā sadalāmā dotācija no vispārējiem ieņēmumiem	957 887
		Izdevumi – kopā	974 754
		Uzturēšanas izdevumi	974 447
		Kārtējie izdevumi	974 447
		Atlīdzība	695 855
		Atalgojums	558 391
		Preces un pakalpojumi	278 592
		Kapitālie izdevumi	307
		Pamatkapitāla veidošana	307
70.05.00	04.121	Tehniskā palīdzība ERAF, ESF, KF apgušanai (2007–2013)	
		Resursi izdevumu segšanai	957 887
		Dotācija no vispārējiem ieņēmumiem	957 887
		Vispārējā kārtībā sadalāmā dotācija no vispārējiem ieņēmumiem	957 887
		Izdevumi – kopā	957 887
		Uzturēšanas izdevumi	957 580
		Kārtējie izdevumi	957 580
		Atlīdzība	695 291
		Atalgojums	557 937
		Preces un pakalpojumi	262 289
		Kapitālie izdevumi	307
		Pamatkapitāla veidošana	307

70.06.00	04.121	Citu Eiropas Savienības politiku instrumentu projektu un pasākumu īstenošana labklājības nozarē (2007–2013)	
		Resursi izdevumu segšanai	16 867
		Transferti	16 867
		Valsts budžeta transferti	16 867
		Valsts pamatbudžeta savstarpējie transferti	16 867
		Valsts pamatbudžeta iestāžu saņemtie transferta pārskaitījumi no citas ministrijas vai centrālās iestādes valsts pamatbudžetā	16 867
		Valsts pamatbudžeta finansēto iestāžu saņemtie transferti no citas valsts pamatbudžeta finansētās ministrijas vai centrālās iestādes ārvalstu finanšu palīdzības līdzekļiem	16 867
		Izdevumi – kopā	16 867
		Uzturēšanas izdevumi	16 867
		Kārtējie izdevumi	16 867
		Atlīdzība	564
		Atalgojums	454
		Preces un pakalpojumi	16 303
71.00.00	10.910	Eiropas Ekonomikas zonas finanšu instrumenta un Norvēģijas valdības divpusējā finanšu instrumenta finansēto programmu, projektu un pasākumu īstenošana	
		Resursi izdevumu segšanai	1 492
		Dotācija no vispārējiem ieņēmumiem	1 492
		Vispārējā kārtībā sadalāmā dotācija no vispārējiem ieņēmumiem	1 492
		Izdevumi – kopā	1 492
		Uzturēšanas izdevumi	1 492
		Kārtējie izdevumi	1 492
		Atlīdzība	1 492
		Atalgojums	1 200
71.06.00	10.910	Eiropas Ekonomikas zonas finanšu instrumenta un Norvēģijas valdības divpusējā finanšu instrumenta finansētie projekti	
		Resursi izdevumu segšanai	1 492
		Dotācija no vispārējiem ieņēmumiem	1 492
		Vispārējā kārtībā sadalāmā dotācija no vispārējiem ieņēmumiem	1 492
		Izdevumi – kopā	1 492
		Uzturēšanas izdevumi	1 492
		Kārtējie izdevumi	1 492
		Atlīdzība	1 492
		Atalgojums	1 200
73.00.00	10.400	Pārējās ārvalstu finanšu palīdzības līdzfinansētie projekti	
		Resursi izdevumu segšanai	22 144
		Ārvalstu finanšu palīdzība iestādes ieņēmumos	13 899
		Dotācija no vispārējiem ieņēmumiem	8 245
		Vispārējā kārtībā sadalāmā dotācija no vispārējiem ieņēmumiem	8 245
		Izdevumi – kopā	22 144
		Uzturēšanas izdevumi	22 144
		Kārtējie izdevumi	22 144
		Atlīdzība	10 424
		Atalgojums	8 400
		Preces un pakalpojumi	11 720

73.06.00	10.400	Ārvalstu finanšu palīdzības finansēto projektu īstenošana labklājības nozarē	
		Resursi izdevumu segšanai	22 144
		Ārvalstu finanšu palīdzība iestādes ieņēmumos	13 899
		Dotācija no vispārējiem ieņēmumiem	8 245
		Vispārējā kārtībā sadalāmā dotācija no vispārējiem ieņēmumiem	8 245
		Izdevumi – kopā	22 144
		Uzturēšanas izdevumi	22 144
		Kārtējie izdevumi	22 144
		Atlīdzība	10 424
		Atalgojums	8 400
		Preces un pakalpojumi	11 720

19. Tieslietu ministrija

		Resursi izdevumu segšanai	99 668 221
		Ieņēmumi no maksas pakalpojumiem un citi pašu ieņēmumi – kopā	11 567 851
		Ārvalstu finanšu palīdzība iestādes ieņēmumos	79 982
		Transferti	3 550
		Valsts budžeta transferti	3 550
		Valsts pamatbudžeta savstarpējie transferti	3 550
		Valsts pamatbudžeta iestāžu saņemtie transferta pārskaitījumi no citas ministrijas vai centrālās iestādes valsts pamatbudžetā	3 550
		Valsts pamatbudžeta iestāžu saņemtie transferta pārskaitījumi no valsts pamatbudžeta dotācijas no vispārējiem ieņēmumiem	1 582
		Valsts pamatbudžeta finansēto iestāžu saņemtie transferti no citas valsts pamatbudžeta finansētās ministrijas vai centrālās iestādes ārvalstu finanšu palīdzības līdzekļiem	1 968
		Dotācija no vispārējiem ieņēmumiem	88 016 838
		Vispārējā kārtībā sadalāmā dotācija no vispārējiem ieņēmumiem	88 016 838
		Izdevumi – kopā	100 681 446
		Uzturēšanas izdevumi	92 331 302
		Kārtējie izdevumi	79 664 401
		Atlīdzība	52 656 800
		Atalgojums	40 123 293
		Preces un pakalpojumi	27 007 601
		Subsidijas, dotācijas un sociālie pabalsti	12 545 117
		Subsidijas un dotācijas	1 382 363
		Sociālie pabalsti	11 162 754
		Kārtējie maksājumi Eiropas Kopienas budžetā un starptautiskā sadarbība	121 784
		Starptautiskā sadarbība	121 784
		Kapitālie izdevumi	8 350 144
		Pamatkapitāla veidošana	8 350 144
		Finansiālā bilance	-1 013 225
		Finansēšana	1 013 225
		Naudas līdzekļi	1 013 225
		Maksas pakalpojumu un citu pašu ieņēmumu naudas līdzekļu atlikumu izmaiņas palielinājums (-) vai samazinājums (+)	941 778
		Ārvalstu finanšu palīdzības naudas līdzekļu atlikumu izmaiņas palielinājums (-) vai samazinājums (+)	71 447

01.00.00		Centrālais aparāts	
		Resursi izdevumu segšanai	3 483 320
		Ieņēmumi no maksas pakalpojumiem un citi pašu ieņēmumi – kopā	2 500
		Dotācija no vispārējiem ieņēmumiem	3 480 820
		Vispārējā kārtībā sadalāmā dotācija no vispārējiem ieņēmumiem	3 480 820
		Izdevumi – kopā	3 485 554
		Uzturēšanas izdevumi	3 460 554
		Kārtējie izdevumi	3 409 947
		Atlīdzība	2 467 781
		Atalgojums	1 964 291
		Preces un pakalpojumi	942 166
		Kārtējie maksājumi Eiropas Kopienas budžetā un starptautiskā sadarbība	50 607
		Starptautiskā sadarbība	50 607
		Kapitālie izdevumi	25 000
		Pamatkapitāla veidošana	25 000
		Finansiālā bilance	-2 234
		Finansēšana	2 234
		Naudas līdzekļi	2 234
		Maksas pakalpojumu un citu pašu ieņēmumu naudas līdzekļu atlikumu izmaiņas palielinājums (-) vai samazinājums (+)	2 234
01.01.00	03.600	Ministrijas vadība un administrācija	
		Resursi izdevumu segšanai	3 381 025
		Ieņēmumi no maksas pakalpojumiem un citi pašu ieņēmumi – kopā	2 500
		Dotācija no vispārējiem ieņēmumiem	3 378 525
		Vispārējā kārtībā sadalāmā dotācija no vispārējiem ieņēmumiem	3 378 525
		Izdevumi – kopā	3 383 259
		Uzturēšanas izdevumi	3 358 259
		Kārtējie izdevumi	3 307 652
		Atlīdzība	2 467 781
		Atalgojums	1 964 291
		Preces un pakalpojumi	839 871
		Kārtējie maksājumi Eiropas Kopienas budžetā un starptautiskā sadarbība	50 607
		Starptautiskā sadarbība	50 607
		Kapitālie izdevumi	25 000
		Pamatkapitāla veidošana	25 000
		Finansiālā bilance	-2 234
		Finansēšana	2 234
		Naudas līdzekļi	2 234
		Maksas pakalpojumu un citu pašu ieņēmumu naudas līdzekļu atlikumu izmaiņas palielinājums (-) vai samazinājums (+)	2 234
01.02.00	03.311	Atlīdzība tiesu izpildītājiem par izpildu darbībām	
		Resursi izdevumu segšanai	102 295
		Dotācija no vispārējiem ieņēmumiem	102 295
		Vispārējā kārtībā sadalāmā dotācija no vispārējiem ieņēmumiem	102 295
		Izdevumi – kopā	102 295
		Uzturēšanas izdevumi	102 295
		Kārtējie izdevumi	102 295
		Preces un pakalpojumi	102 295

02.00.00	04.112	Uzņēmumu reģistrs	
		Resursi izdevumu segšanai	1 421 943
		Ieņēmumi no maksas pakalpojumiem un citi pašu ieņēmumi – kopā	35 004
		Dotācija no vispārējiem ieņēmumiem	1 386 939
		Vispārējā kārtībā sadalāmā dotācija no vispārējiem ieņēmumiem	1 386 939
		Izdevumi – kopā	1 450 475
		Uzturēšanas izdevumi	1 440 955
		Kārtējie izdevumi	1 438 565
		Atlīdzība	1 018 247
		Atalgojums	808 242
		Preces un pakalpojumi	420 318
		Kārtējie maksājumi Eiropas Kopienas budžetā un starptautiskā sadarbība	2 390
		Starptautiskā sadarbība	2 390
		Kapitālie izdevumi	9 520
		Pamatkapitāla veidošana	9 520
		Finansiālā bilance	-28 532
		Finansēšana	28 532
		Naudas līdzekļi	28 532
		Maksas pakalpojumu un citu pašu ieņēmumu naudas līdzekļu atlikumu izmaiņas palielinājums (-) vai samazinājums (+)	28 532
08.00.00	03.600	Valsts valodas centrs	
		Resursi izdevumu segšanai	455 107
		Dotācija no vispārējiem ieņēmumiem	455 107
		Vispārējā kārtībā sadalāmā dotācija no vispārējiem ieņēmumiem	455 107
		Izdevumi – kopā	495 107
		Uzturēšanas izdevumi	489 507
		Kārtējie izdevumi	489 507
		Atlīdzība	359 574
		Atalgojums	284 812
		Preces un pakalpojumi	129 933
		Kapitālie izdevumi	5 600
		Pamatkapitāla veidošana	5 600
		Finansiālā bilance	-40 000
		Finansēšana	40 000
		Naudas līdzekļi	40 000
		Maksas pakalpojumu un citu pašu ieņēmumu naudas līdzekļu atlikumu izmaiņas palielinājums (-) vai samazinājums (+)	40 000
11.00.00	03.311	Tiesu ekspertīžu zinātniskā pētniecība	
		Resursi izdevumu segšanai	542 147
		Ieņēmumi no maksas pakalpojumiem un citi pašu ieņēmumi – kopā	65 000
		Dotācija no vispārējiem ieņēmumiem	477 147
		Vispārējā kārtībā sadalāmā dotācija no vispārējiem ieņēmumiem	477 147
		Izdevumi – kopā	552 994
		Uzturēšanas izdevumi	527 499
		Kārtējie izdevumi	525 499
		Atlīdzība	387 186
		Atalgojums	310 814
		Preces un pakalpojumi	138 313
		Kārtējie maksājumi Eiropas Kopienas budžetā un starptautiskā sadarbība	2 000

		Starptautiskā sadarbība	2 000
		Kapitālie izdevumi	25 495
		Pamatkapitāla veidošana	25 495
		Finansiālā bilance	-10 847
		Finansēšana	10 847
		Naudas līdzekļi	10 847
		Maksas pakalpojumu un citu pašu ieņēmumu naudas līdzekļu atlikumu izmaiņas palielinājums (-) vai samazinājums (+)	10 847
16.00.00	04.112	Patentu valde	
		Resursi izdevumu segšanai	759 457
		Ieņēmumi no maksas pakalpojumiem un citi pašu ieņēmumi – kopā	30 000
		Dotācija no vispārējiem ieņēmumiem	729 457
		Vispārējā kārtībā sadalāmā dotācija no vispārējiem ieņēmumiem	729 457
		Izdevumi – kopā	761 740
		Uzturēšanas izdevumi	755 840
		Kārtējie izdevumi	695 840
		Atlīdzība	517 046
		Atalgojums	414 670
		Preces un pakalpojumi	178 794
		Kārtējie maksājumi Eiropas Kopienas budžetā un starptautiskā sadarbība	60 000
		Starptautiskā sadarbība	60 000
		Kapitālie izdevumi	5 900
		Pamatkapitāla veidošana	5 900
		Finansiālā bilance	-2 283
		Finansēšana	2 283
		Naudas līdzekļi	2 283
		Maksas pakalpojumu un citu pašu ieņēmumu naudas līdzekļu atlikumu izmaiņas palielinājums (-) vai samazinājums (+)	2 283
18.00.00	03.311	Zaudējumu atlīdzība nepamatoti aizturētajām, arestētajām un notiesātajām personām	
		Resursi izdevumu segšanai	45 556
		Dotācija no vispārējiem ieņēmumiem	45 556
		Vispārējā kārtībā sadalāmā dotācija no vispārējiem ieņēmumiem	45 556
		Izdevumi – kopā	45 556
		Uzturēšanas izdevumi	45 556
		Subsidijas, dotācijas un sociālie pabalsti	45 556
		Sociālie pabalsti	45 556
24.00.00	03.410	Ieslodzījuma vietas	
		Resursi izdevumu segšanai	22 310 640
		Ieņēmumi no maksas pakalpojumiem un citi pašu ieņēmumi – kopā	440 000
		Dotācija no vispārējiem ieņēmumiem	21 870 640
		Vispārējā kārtībā sadalāmā dotācija no vispārējiem ieņēmumiem	21 870 640
		Izdevumi – kopā	22 310 976
		Uzturēšanas izdevumi	20 861 576
		Kārtējie izdevumi	20 861 576
		Atlīdzība	15 855 590
		Atalgojums	11 496 253
		Preces un pakalpojumi	5 005 986

		Kapitālie izdevumi	1 449 400
		Pamatkapitāla veidošana	1 449 400
		Finansiālā bilance	-336
		Finansēšana	336
		Naudas līdzekļi	336
		Maksas pakalpojumu un citu pašu ieņēmumu naudas līdzekļu atlikumu izmaiņas palielinājums (-) vai samazinājums (+)	336
27.00.00	03.390	Datu aizsardzība	
		Resursi izdevumu segšanai	283 313
		Ieņēmumi no maksas pakalpojumiem un citi pašu ieņēmumi – kopā	17 101
		Dotācija no vispārējiem ieņēmumiem	266 212
		Vispārējā kārtībā sadalāmā dotācija no vispārējiem ieņēmumiem	266 212
		Izdevumi – kopā	283 313
		Uzturēšanas izdevumi	278 561
		Kārtējie izdevumi	278 561
		Atlīdzība	183 773
		Atalgojums	147 668
		Preces un pakalpojumi	94 788
		Kapitālie izdevumi	4 752
		Pamatkapitāla veidošana	4 752
34.00.00	03.330	Probācijas dienests	
		Resursi izdevumu segšanai	2 875 468
		Dotācija no vispārējiem ieņēmumiem	2 875 468
		Vispārējā kārtībā sadalāmā dotācija no vispārējiem ieņēmumiem	2 875 468
		Izdevumi – kopā	2 875 468
		Uzturēšanas izdevumi	2 873 468
		Kārtējie izdevumi	2 871 333
		Atlīdzība	2 166 099
		Atalgojums	1 723 025
		Preces un pakalpojumi	705 234
		Kārtējie maksājumi Eiropas Kopienas budžetā un starptautiskā sadarbība	2 135
		Starptautiskā sadarbība	2 135
		Kapitālie izdevumi	2 000
		Pamatkapitāla veidošana	2 000
35.00.00		Maksātspējīgo darba devēju darbinieku prasījumu apmierināšana	
		Resursi izdevumu segšanai	2 995 183
		Ieņēmumi no maksas pakalpojumiem un citi pašu ieņēmumi – kopā	2 540 746
		Dotācija no vispārējiem ieņēmumiem	454 437
		Vispārējā kārtībā sadalāmā dotācija no vispārējiem ieņēmumiem	454 437
		Izdevumi – kopā	3 530 247
		Uzturēšanas izdevumi	3 522 002
		Kārtējie izdevumi	1 527 555
		Atlīdzība	1 029 795
		Atalgojums	302 257
		Preces un pakalpojumi	497 760
		Subsīdijas, dotācijas un sociālie pabalsti	1 994 447
		Subsīdijas un dotācijas	634 224

		Sociālie pabalsti	1 360 223
		Kapitālie izdevumi	8 245
		Pamatkapitāla veidošana	8 245
		Finansiālā bilance	-535 064
		Finansēšana	535 064
		Naudas līdzekļi	535 064
		Maksas pakalpojumu un citu pašu ieņēmumu naudas līdzekļu atlikumu izmaiņas palielinājums (-) vai samazinājums (+)	535 064
35.01.00	04.112	Maksātnešpējas administrācija	
		Resursi izdevumu segšanai	464 937
		Ieņēmumi no maksas pakalpojumiem un citi pašu ieņēmumi – kopā	10 500
		Dotācija no vispārējiem ieņēmumiem	454 437
		Vispārējā kārtībā sadalāmā dotācija no vispārējiem ieņēmumiem	454 437
		Izdevumi – kopā	478 893
		Uzturēšanas izdevumi	470 648
		Kārtējie izdevumi	470 648
		Atlīdzība	379 803
		Atalgojums	302 257
		Preces un pakalpojumi	90 845
		Kapitālie izdevumi	8 245
		Pamatkapitāla veidošana	8 245
		Finansiālā bilance	-13 956
		Finansēšana	13 956
		Naudas līdzekļi	13 956
		Maksas pakalpojumu un citu pašu ieņēmumu naudas līdzekļu atlikumu izmaiņas palielinājums (-) vai samazinājums (+)	13 956
35.02.00	10.920	Darbinieku prasījumu garantiju fonds	
		Resursi izdevumu segšanai	1 967 446
		Ieņēmumi no maksas pakalpojumiem un citi pašu ieņēmumi – kopā	1 967 446
		Izdevumi – kopā	2 417 130
		Uzturēšanas izdevumi	2 417 130
		Kārtējie izdevumi	1 056 907
		Atlīdzība	649 992
		Preces un pakalpojumi	406 915
		Subsīdijas, dotācijas un sociālie pabalsti	1 360 223
		Sociālie pabalsti	1 360 223
		Finansiālā bilance	-449 684
		Finansēšana	449 684
		Naudas līdzekļi	449 684
		Maksas pakalpojumu un citu pašu ieņēmumu naudas līdzekļu atlikumu izmaiņas palielinājums (-) vai samazinājums (+)	449 684
35.03.00	04.112	Maksātnešpējas procesa izmaksas	
		Resursi izdevumu segšanai	562 800
		Ieņēmumi no maksas pakalpojumiem un citi pašu ieņēmumi – kopā	562 800
		Izdevumi – kopā	634 224
		Uzturēšanas izdevumi	634 224
		Subsīdijas, dotācijas un sociālie pabalsti	634 224
		Subsīdijas un dotācijas	634 224

		Finansiālā bilance	-71 424
		Finansēšana	71 424
		Naudas līdzekļi	71 424
		Maksas pakalpojumu un citu pašu ieņēmumu naudas līdzekļu atlikumu izmaiņas palielinājums (-) vai samazinājums (+)	71 424
36.00.00		Tiesas	
		Resursi izdevumu segšanai	30 201 055
		Ieņēmumi no maksas pakalpojumiem un citi pašu ieņēmumi – kopā	1 837 500
		Dotācija no vispārējiem ieņēmumiem	28 363 555
		Vispārējā kārtībā sadalāmā dotācija no vispārējiem ieņēmumiem	28 363 555
		Izdevumi – kopā	30 201 055
		Uzturēšanas izdevumi	29 901 038
		Kārtējie izdevumi	29 901 038
		Atlīdzība	21 116 589
		Atalgojums	16 722 301
		Preces un pakalpojumi	8 784 449
		Kapitālie izdevumi	300 017
		Pamatkapitāla veidošana	300 017
36.01.00	03.311	Tiesu administrācija	
		Resursi izdevumu segšanai	1 615 423
		Ieņēmumi no maksas pakalpojumiem un citi pašu ieņēmumi – kopā	1 180 000
		Dotācija no vispārējiem ieņēmumiem	435 423
		Vispārējā kārtībā sadalāmā dotācija no vispārējiem ieņēmumiem	435 423
		Izdevumi – kopā	1 615 423
		Uzturēšanas izdevumi	1 595 423
		Kārtējie izdevumi	1 595 423
		Atlīdzība	797 936
		Atalgojums	624 625
		Preces un pakalpojumi	797 487
		Kapitālie izdevumi	20 000
		Pamatkapitāla veidošana	20 000
36.02.00	03.311	Apgabaltiesas un rajona (pilsētas) tiesas	
		Resursi izdevumu segšanai	28 495 612
		Ieņēmumi no maksas pakalpojumiem un citi pašu ieņēmumi – kopā	657 500
		Dotācija no vispārējiem ieņēmumiem	27 838 112
		Vispārējā kārtībā sadalāmā dotācija no vispārējiem ieņēmumiem	27 838 112
		Izdevumi – kopā	28 495 612
		Uzturēšanas izdevumi	28 215 595
		Kārtējie izdevumi	28 215 595
		Atlīdzība	20 228 633
		Atalgojums	16 097 676
		Preces un pakalpojumi	7 986 962
		Kapitālie izdevumi	280 017
		Pamatkapitāla veidošana	280 017
36.04.00	03.300	Veselības un dzīvības apdrošināšana	
		Resursi izdevumu segšanai	90 020

		Dotācija no vispārējiem ieņēmumiem	90 020
		Vispārējā kārtībā sadalāmā dotācija no vispārējiem ieņēmumiem	90 020
		Izdevumi – kopā	90 020
		Uzturēšanas izdevumi	90 020
		Kārtējie izdevumi	90 020
		Atlīdzība	90 020
39.00.00	08.400	Dotācija Latvijas Politiski represēto biedrībai	
		Resursi izdevumu segšanai	15 000
		Dotācija no vispārējiem ieņēmumiem	15 000
		Vispārējā kārtībā sadalāmā dotācija no vispārējiem ieņēmumiem	15 000
		Izdevumi – kopā	15 000
		Uzturēšanas izdevumi	15 000
		Subsīdijas, dotācijas un sociālie pabalsti	15 000
		Subsīdijas un dotācijas	15 000
43.00.00	02.100	Satversmes aizsardzība	
		Resursi izdevumu segšanai	3 810 270
		Dotācija no vispārējiem ieņēmumiem	3 810 270
		Vispārējā kārtībā sadalāmā dotācija no vispārējiem ieņēmumiem	3 810 270
		Izdevumi – kopā	3 810 270
		Uzturēšanas izdevumi	3 810 270
		Kārtējie izdevumi	3 810 270
		Preces un pakalpojumi	3 810 270
45.00.00	03.311	Juridiskās palīdzības nodrošināšana	
		Resursi izdevumu segšanai	1 405 105
		Dotācija no vispārējiem ieņēmumiem	1 405 105
		Vispārējā kārtībā sadalāmā dotācija no vispārējiem ieņēmumiem	1 405 105
		Izdevumi – kopā	1 405 105
		Uzturēšanas izdevumi	1 403 105
		Kārtējie izdevumi	1 203 105
		Atlīdzība	309 853
		Atalgojums	244 452
		Preces un pakalpojumi	893 252
		Subsīdijas, dotācijas un sociālie pabalsti	200 000
		Sociālie pabalsti	200 000
		Kapitālie izdevumi	2 000
		Pamatkapitāla veidošana	2 000
46.00.00	08.400	Valsts nozīmes pasākumu norises nodrošināšana starptautiskas nozīmes svētvietā Aglonā	
		Resursi izdevumu segšanai	33 089
		Dotācija no vispārējiem ieņēmumiem	33 089
		Vispārējā kārtībā sadalāmā dotācija no vispārējiem ieņēmumiem	33 089
		Izdevumi – kopā	33 089
		Uzturēšanas izdevumi	33 089
		Subsīdijas, dotācijas un sociālie pabalsti	33 089
		Subsīdijas un dotācijas	33 089

54.00.00		Uzturlīdzekļu garantiju fonds	
		Resursi izdevumu segšanai	9 933 442
		ieņēmumi no maksas pakalpojumiem un citi pašu ieņēmumi – kopā	700 000
		Dotācija no vispārējiem ieņēmumiem	9 233 442
		Vispārējā kārtībā sadalāmā dotācija no vispārējiem ieņēmumiem	9 233 442
		Izdevumi – kopā	9 933 442
		Uzturēšanas izdevumi	9 932 442
		Kārtējie izdevumi	375 467
		Atlīdzība	257 327
		Atalgojums	203 503
		Preces un pakalpojumi	118 140
		Subsīdijas, dotācijas un sociālie pabalsti	9 556 975
		Sociālie pabalsti	9 556 975
		Kapitālie izdevumi	1 000
		Pamatkapitāla veidošana	1 000
54.01.00	03.390	Uzturlīdzekļu garantiju fonda administrācija	
		Resursi izdevumu segšanai	376 467
		Dotācija no vispārējiem ieņēmumiem	376 467
		Vispārējā kārtībā sadalāmā dotācija no vispārējiem ieņēmumiem	376 467
		Izdevumi – kopā	376 467
		Uzturēšanas izdevumi	375 467
		Kārtējie izdevumi	375 467
		Atlīdzība	257 327
		Atalgojums	203 503
		Preces un pakalpojumi	118 140
		Kapitālie izdevumi	1 000
		Pamatkapitāla veidošana	1 000
54.02.00	10.400	Uzturlīdzekļu fonds	
		Resursi izdevumu segšanai	9 556 975
		ieņēmumi no maksas pakalpojumiem un citi pašu ieņēmumi – kopā	700 000
		Dotācija no vispārējiem ieņēmumiem	8 856 975
		Vispārējā kārtībā sadalāmā dotācija no vispārējiem ieņēmumiem	8 856 975
		Izdevumi – kopā	9 556 975
		Uzturēšanas izdevumi	9 556 975
		Subsīdijas, dotācijas un sociālie pabalsti	9 556 975
		Sociālie pabalsti	9 556 975
57.00.00	04.210	Valsts zemes dienests	
		Resursi izdevumu segšanai	9 121 352
		ieņēmumi no maksas pakalpojumiem un citi pašu ieņēmumi – kopā	5 900 000
		Dotācija no vispārējiem ieņēmumiem	3 221 352
		Vispārējā kārtībā sadalāmā dotācija no vispārējiem ieņēmumiem	3 221 352
		Izdevumi – kopā	9 443 834
		Uzturēšanas izdevumi	9 213 834
		Kārtējie izdevumi	9 160 432
		Atlīdzība	6 822 696
		Atalgojums	5 367 937
		Preces un pakalpojumi	2 337 736

		Subsīdijas, dotācijas un sociālie pabalsti	48 750
		Subsīdijas un dotācijas	48 750
		Kārtējie maksājumi Eiropas Kopienas budžetā un starptautiskā sadarbība	4 652
		Starptautiskā sadarbība	4 652
		Kapitālie izdevumi	230 000
		Pamatkapitāla veidošana	230 000
		Finansiālā bilance	-322 482
		Finansēšana	322 482
		Naudas līdzekļi	322 482
		Maksas pakalpojumu un citu pašu ieņēmumu naudas līdzekļu atlikumu izmaiņas palielinājums (-) vai samazinājums (+)	322 482
62.00.00		Eiropas Reģionālās attīstības fonda (ERAF) projektu un pasākumu īstenošana	
		Resursi izdevumu segšanai	5 838 919
		Dotācija no vispārējiem ieņēmumiem	5 838 919
		Vispārējā kārtībā sadalāmā dotācija no vispārējiem ieņēmumiem	5 838 919
		Izdevumi – kopā	5 838 919
		Uzturēšanas izdevumi	1 083 872
		Kārtējie izdevumi	1 083 872
		Preces un pakalpojumi	1 083 872
		Kapitālie izdevumi	4 755 047
		Pamatkapitāla veidošana	4 755 047
62.06.00	03.390	Eiropas Reģionālās attīstības fonda (ERAF) projektu un pasākumu īstenošana (2007–2013)	
		Resursi izdevumu segšanai	5 838 919
		Dotācija no vispārējiem ieņēmumiem	5 838 919
		Vispārējā kārtībā sadalāmā dotācija no vispārējiem ieņēmumiem	5 838 919
		Izdevumi – kopā	5 838 919
		Uzturēšanas izdevumi	1 083 872
		Kārtējie izdevumi	1 083 872
		Preces un pakalpojumi	1 083 872
		Kapitālie izdevumi	4 755 047
		Pamatkapitāla veidošana	4 755 047
63.00.00		Eiropas Sociālā fonda (ESF) projektu un pasākumu īstenošana	
		Resursi izdevumu segšanai	148 563
		Dotācija no vispārējiem ieņēmumiem	148 563
		Vispārējā kārtībā sadalāmā dotācija no vispārējiem ieņēmumiem	148 563
		Izdevumi – kopā	148 563
		Uzturēšanas izdevumi	148 563
		Kārtējie izdevumi	148 563
		Atlīdzība	14 066
		Atalgojums	11 335
		Preces un pakalpojumi	134 497
63.06.00	03.390	Eiropas Sociālā fonda (ESF) projektu un pasākumu īstenošana (2007–2013)	
		Resursi izdevumu segšanai	148 563
		Dotācija no vispārējiem ieņēmumiem	148 563
		Vispārējā kārtībā sadalāmā dotācija no vispārējiem ieņēmumiem	148 563

		Izdevumi – kopā	148 563
		Uzturēšanas izdevumi	148 563
		Kārtējie izdevumi	148 563
		Atlīdzība	14 066
		Atalgojums	11 335
		Preces un pakalpojumi	134 497
64.00.00		Eiropas Lauksaimniecības garantiju fonda projektu un pasākumu īstenošana	
		Resursi izdevumu segšanai	1 582
		Transferti	1 582
		Valsts budžeta transferti	1 582
		Valsts pamatbudžeta savstarpējie transferti	1 582
		Valsts pamatbudžeta iestāžu saņemtie transferta pārskaitījumi no citas ministrijas vai centrālās iestādes valsts pamatbudžetā	1 582
		Valsts pamatbudžeta iestāžu saņemtie transferta pārskaitījumi no valsts pamatbudžeta dotācijas no vispārējiem ieņēmumiem	1 582
		Izdevumi – kopā	1 582
		Uzturēšanas izdevumi	1 582
		Kārtējie izdevumi	1 582
		Preces un pakalpojumi	1 582
64.06.00	03.390	Izdevumi Eiropas Lauksaimniecības garantiju fonda (ELGF) projektu un pasākumu īstenošanai (2007–2013)	
		Resursi izdevumu segšanai	1 582
		Transferti	1 582
		Valsts budžeta transferti	1 582
		Valsts pamatbudžeta savstarpējie transferti	1 582
		Valsts pamatbudžeta iestāžu saņemtie transferta pārskaitījumi no citas ministrijas vai centrālās iestādes valsts pamatbudžetā	1 582
		Valsts pamatbudžeta iestāžu saņemtie transferta pārskaitījumi no valsts pamatbudžeta dotācijas no vispārējiem ieņēmumiem	1 582
		Izdevumi – kopā	1 582
		Uzturēšanas izdevumi	1 582
		Kārtējie izdevumi	1 582
		Preces un pakalpojumi	1 582
70.00.00	03.390	Citu Eiropas Savienības politiku instrumentu projektu un pasākumu īstenošana	
		Resursi izdevumu segšanai	842 164
		Ārvalstu finanšu palīdzība iestādes ieņēmumos	79 982
		Transferti	1 968
		Valsts budžeta transferti	1 968
		Valsts pamatbudžeta savstarpējie transferti	1 968
		Valsts pamatbudžeta iestāžu saņemtie transferta pārskaitījumi no citas ministrijas vai centrālās iestādes valsts pamatbudžetā	1 968
		Valsts pamatbudžeta finansēto iestāžu saņemtie transferti no citas valsts pamatbudžeta finansētās ministrijas vai centrālās iestādes ārvalstu finanšu palīdzības līdzekļiem	1 968
		Dotācija no vispārējiem ieņēmumiem	760 214
		Vispārējā kārtībā sadalāmā dotācija no vispārējiem ieņēmumiem	760 214
		Izdevumi – kopā	913 611

		Uzturēšanas izdevumi	913 611
		Kārtējie izdevumi	262 311
		Atlīdzība	13 012
		Atalgojums	10 485
		Preces un pakalpojumi	249 299
		Subsidijas, dotācijas un sociālie pabalsti	651 300
		Subsidijas un dotācijas	651 300
		Finansiālā bilance	-71 447
		Finansēšana	71 447
		Naudas līdzekļi	71 447
		Ārvalstu finanšu palīdzības naudas līdzekļu atlikumu izmaiņas palielinājums (-) vai samazinājums (+)	71 447
70.06.00	03.390	Citu Eiropas Savienības politiku instrumentu projektu un pasākumu īstenošana (2007–2013)	
		Resursi izdevumu segšanai	165 889
		Ārvalstu finanšu palīdzība iestādes ieņēmumos	79 982
		Transferti	1 968
		Valsts budžeta transferti	1 968
		Valsts pamatbudžeta savstarpējie transferti	1 968
		Valsts pamatbudžeta iestāžu saņemtie transferta pārskaitījumi no citas ministrijas vai centrālās iestādes valsts pamatbudžetā	1 968
		Valsts pamatbudžeta finansēto iestāžu saņemtie transferti no citas valsts pamatbudžeta finansētās ministrijas vai centrālās iestādes ārvalstu finanšu palīdzības līdzekļiem	1 968
		Dotācija no vispārējiem ieņēmumiem	83 939
		Vispārējā kārtībā sadalāmā dotācija no vispārējiem ieņēmumiem	83 939
		Izdevumi – kopā	237 336
		Uzturēšanas izdevumi	237 336
		Kārtējie izdevumi	237 336
		Preces un pakalpojumi	237 336
		Finansiālā bilance	-71 447
		Finansēšana	71 447
		Naudas līdzekļi	71 447
		Ārvalstu finanšu palīdzības naudas līdzekļu atlikumu izmaiņas palielinājums (-) vai samazinājums (+)	71 447
70.07.00	03.390	Eiropas Komisijas programmas “Solidaritātes un migrācijas plūsmu pārvaldīšanas pamatprogramma 2007.–2013.gadam” īstenošana	
		Resursi izdevumu segšanai	651 300
		Dotācija no vispārējiem ieņēmumiem	651 300
		Vispārējā kārtībā sadalāmā dotācija no vispārējiem ieņēmumiem	651 300
		Izdevumi – kopā	651 300
		Uzturēšanas izdevumi	651 300
		Subsidijas, dotācijas un sociālie pabalsti	651 300
		Subsidijas un dotācijas	651 300
70.08.00	03.390	Tehniskā palīdzība Eiropas Komisijas programmas “Solidaritātes un migrācijas plūsmu pārvaldīšanas pamatprogramma 2007.–2013.gadam” īstenošanai	
		Resursi izdevumu segšanai	24 975
		Dotācija no vispārējiem ieņēmumiem	24 975

		Vispārējā kārtībā sadalāmā dotācija no vispārējiem ieņēmumiem	24 975
		Izdevumi – kopā	24 975
		Uzturēšanas izdevumi	24 975
		Kārtējie izdevumi	24 975
		Atlīdzība	13 012
		Atalgojums	10 485
		Preces un pakalpojumi	11 963
71.00.00		Eiropas Ekonomikas zonas finanšu instrumenta un Norvēģijas valdības divpusējā finanšu instrumenta finansēto projektu un pasākumu īstenošana	
		Resursi izdevumu segšanai	1 513 388
		Dotācija no vispārējiem ieņēmumiem	1 513 388
		Vispārējā kārtībā sadalāmā dotācija no vispārējiem ieņēmumiem	1 513 388
		Izdevumi – kopā	1 513 388
		Uzturēšanas izdevumi	851 810
		Kārtējie izdevumi	851 810
		Atlīdzība	126 676
		Atalgojums	101 989
		Preces un pakalpojumi	725 134
		Kapitālie izdevumi	661 578
		Pamatkapitāla veidošana	661 578
71.05.00	03.390	Tehniskā palīdzība Eiropas Ekonomikas zonas finanšu instrumenta un Norvēģijas valdības divpusējā finanšu instrumenta apgūšanai	
		Resursi izdevumu segšanai	8 774
		Dotācija no vispārējiem ieņēmumiem	8 774
		Vispārējā kārtībā sadalāmā dotācija no vispārējiem ieņēmumiem	8 774
		Izdevumi – kopā	8 774
		Uzturēšanas izdevumi	8 774
		Kārtējie izdevumi	8 774
		Atlīdzība	8 774
		Atalgojums	7 071
71.06.00	03.390	Eiropas Ekonomikas zonas finanšu instrumenta un Norvēģijas valdības divpusējā finanšu instrumenta finansētie projekti	
		Resursi izdevumu segšanai	1 504 614
		Dotācija no vispārējiem ieņēmumiem	1 504 614
		Vispārējā kārtībā sadalāmā dotācija no vispārējiem ieņēmumiem	1 504 614
		Izdevumi – kopā	1 504 614
		Uzturēšanas izdevumi	843 036
		Kārtējie izdevumi	843 036
		Atlīdzība	117 902
		Atalgojums	94 918
		Preces un pakalpojumi	725 134
		Kapitālie izdevumi	661 578
		Pamatkapitāla veidošana	661 578
72.00.00		Latvijas un Šveices sadarbības programmas finansēto projektu un pasākumu īstenošana	
		Resursi izdevumu segšanai	1 552 626
		Dotācija no vispārējiem ieņēmumiem	1 552 626

		Vispārējā kārtībā sadalāmā dotācija no vispārējiem ieņēmumiem	1 552 626
		Izdevumi – kopā	1 552 626
		Uzturēšanas izdevumi	688 036
		Kārtējie izdevumi	688 036
		Preces un pakalpojumi	688 036
		Kapitālie izdevumi	864 590
		Pamatkapitāla veidošana	864 590
72.06.00	03.390	Latvijas un Šveices sadarbības programmas finansēto projektu un pasākumu īstenošana (2007–2013)	
		Resursi izdevumu segšanai	1 552 626
		Dotācija no vispārējiem ieņēmumiem	1 552 626
		Vispārējā kārtībā sadalāmā dotācija no vispārējiem ieņēmumiem	1 552 626
		Izdevumi – kopā	1 552 626
		Uzturēšanas izdevumi	688 036
		Kārtējie izdevumi	688 036
		Preces un pakalpojumi	688 036
		Kapitālie izdevumi	864 590
		Pamatkapitāla veidošana	864 590
99.00.00	03.600	Līdzekļu neparedzētiem gadījumiem izlietojums	
		Resursi izdevumu segšanai	79 532
		Dotācija no vispārējiem ieņēmumiem	79 532
		Vispārējā kārtībā sadalāmā dotācija no vispārējiem ieņēmumiem	79 532
		Izdevumi – kopā	79 532
		Uzturēšanas izdevumi	79 532
		Kārtējie izdevumi	79 532
		Atbildība	11 490
		Atalgojums	9 259
		Preces un pakalpojumi	68 042
		21. Vides aizsardzības un reģionālās attīstības ministrija	
		Resursi izdevumu segšanai	186 044 254
		Ieņēmumi no maksas pakalpojumiem un citi pašu ieņēmumi – kopā	1 046 750
		Ārvalstu finanšu palīdzība iestādes ieņēmumos	31 990 346
		Ārvalstu finanšu palīdzība atmaksām valsts pamatbudžetam	14 798 503
		Transferti	409 199
		Valsts budžeta transferti	409 199
		Valsts pamatbudžeta savstarpējie transferti	409 199
		Valsts pamatbudžeta iestāžu saņemtie transferta pārskaitījumi no citas ministrijas vai centrālās iestādes valsts pamatbudžetā	409 199
		Valsts pamatbudžeta iestāžu saņemtie transferta pārskaitījumi no valsts pamatbudžeta dotācijas no vispārējiem ieņēmumiem	27 386
		Valsts pamatbudžeta finansēto iestāžu saņemtie transferti no citas valsts pamatbudžeta finansētās ministrijas vai centrālās iestādes ārvalstu finanšu palīdzības līdzekļiem	381 813
		Dotācija no vispārējiem ieņēmumiem	152 597 959
		Vispārējā kārtībā sadalāmā dotācija no vispārējiem ieņēmumiem	145 894 320
		Dotācija no vispārējiem ieņēmumiem atmaksām valsts pamatbudžetā	6 703 639
		Izdevumi – kopā	197 251 546

Uzturēšanas izdevumi	150 490 806
Kārtējie izdevumi	19 423 989
Atlīdzība	10 832 855
Atalgojums	8 611 733
Preces un pakalpojumi	8 591 134
Subsīdijas, dotācijas un sociālie pabalsti	53 442 376
Subsīdijas un dotācijas	53 442 376
Kārtējie maksājumi Eiropas Kopienas budžetā un starptautiskā sadarbība	11 555 420
Kārtējie maksājumi Eiropas Kopienas budžetā	389 006
Starptautiskā sadarbība	11 166 414
Uzturēšanas izdevumu transferti	66 069 021
Valsts budžeta uzturēšanas izdevumu transferti	10 942 851
Valsts budžeta uzturēšanas izdevumu transferti no valsts pamatbudžeta uz valsts pamatbudžetu	10 942 851
Valsts budžeta uzturēšanas izdevumu transferti no valsts pamatbudžeta dotācijas no vispārējiem ieņēmumiem uz valsts pamatbudžetu	10 942 851
Valsts budžeta mērķdotācijas uzturēšanas izdevumiem pašvaldībām	351 179
Valsts budžeta dotācijas un citi transferti pašvaldībām un no valsts budžeta daļēji finansētajām atvasinātajām publiskajām personām (izņemot pašvaldības)	39 484 209
Uzturēšanas izdevumu atmaksa valsts budžetam	15 290 782
Atmaksa valsts pamatbudžetā par veiktajiem uzturēšanas izdevumiem Eiropas Savienības fondu līdzfinansētajos projektos	826 773
Atmaksa valsts pamatbudžetā no Eiropas Savienības palīdzības programmu un Eiropas Savienības politiku instrumentu līdzekļiem par Latvijas valsts ieguldītajiem finanšu resursiem Kohēzijas fonda projektos un SAPARD programmā	14 464 009
Kapitālie izdevumi	46 760 740
Pamatkapitāla veidošana	15 133 996
Valsts budžeta un pašvaldību budžetu transferti un mērķdotācijas kapitālajiem izdevumiem	31 626 744
Valsts budžeta kapitālo izdevumu transferti	25 415 384
Valsts budžeta kapitālo izdevumu transferti no valsts pamatbudžeta uz pašvaldības pamatbudžetu	25 415 384
Atmaksa valsts budžetā par veiktajiem kapitālajiem izdevumiem	6 211 360
Finansiālā bilance	-11 207 292
Finansēšana	11 207 292
Naudas līdzekļi	11 207 292
Maksas pakalpojumu un citu pašu ieņēmumu naudas līdzekļu atlikumu izmaiņas palielinājums (-) vai samazinājums (+)	-16 032
Ārvalstu finanšu palīdzības naudas līdzekļu atlikumu izmaiņas palielinājums (-) vai samazinājums (+)	11 223 324
01.00.00 05.000 Nozaru vadība	
Resursi izdevumu segšanai	4 100 235
Dotācija no vispārējiem ieņēmumiem	4 100 235
Vispārējā kārtībā sadalāmā dotācija no vispārējiem ieņēmumiem	4 100 235
Izdevumi – kopā	4 100 235
Uzturēšanas izdevumi	4 074 306
Kārtējie izdevumi	4 011 590
Atlīdzība	3 114 497
Atalgojums	2 507 235
Preces un pakalpojumi	897 093
Subsīdijas, dotācijas un sociālie pabalsti	62 716

		Subsīdijas un dotācijas	62 716
		Kapitālie izdevumi	25 929
		Pamatkapitāla veidošana	25 929
21.00.00		Vides aizsardzības fonds	
		Resursi izdevumu segšanai	1 686 504
		Dotācija no vispārējiem ieņēmumiem	1 686 504
		Vispārējā kārtībā sadalāmā dotācija no vispārējiem ieņēmumiem	1 686 504
		Izdevumi – kopā	1 686 504
		Uzturēšanas izdevumi	1 686 504
		Kārtējie izdevumi	563 869
		Atlīdzība	191 343
		Atalgojums	133 017
		Preces un pakalpojumi	372 526
		Subsīdijas, dotācijas un sociālie pabalsti	418 172
		Subsīdijas un dotācijas	418 172
		Kārtējie maksājumi Eiropas Kopienas budžetā un starptautiskā sadarbība	634 463
		Starptautiskā sadarbība	634 463
		Uzturēšanas izdevumu transferti	70 000
		Valsts budžeta dotācijas un citi transferti pašvaldībām un no valsts budžeta daļēji finansētajām atvasinātajām publiskajām personām (izņemot pašvaldības)	70 000
21.01.00	05.600	Fonda darbības nodrošinājums	
		Resursi izdevumu segšanai	155 106
		Dotācija no vispārējiem ieņēmumiem	155 106
		Vispārējā kārtībā sadalāmā dotācija no vispārējiem ieņēmumiem	155 106
		Izdevumi – kopā	155 106
		Uzturēšanas izdevumi	155 106
		Kārtējie izdevumi	155 106
		Atlīdzība	83 020
		Atalgojums	65 872
		Preces un pakalpojumi	72 086
21.02.00	05.600	Vides aizsardzības projekti	
		Resursi izdevumu segšanai	317 675
		Dotācija no vispārējiem ieņēmumiem	317 675
		Vispārējā kārtībā sadalāmā dotācija no vispārējiem ieņēmumiem	317 675
		Izdevumi – kopā	317 675
		Uzturēšanas izdevumi	317 675
		Subsīdijas, dotācijas un sociālie pabalsti	247 675
		Subsīdijas un dotācijas	247 675
		Uzturēšanas izdevumu transferti	70 000
		Valsts budžeta dotācijas un citi transferti pašvaldībām un no valsts budžeta daļēji finansētajām atvasinātajām publiskajām personām (izņemot pašvaldības)	70 000
21.05.00	05.400	Zivju aizsardzības pasākumi	
		Resursi izdevumu segšanai	44 981
		Dotācija no vispārējiem ieņēmumiem	44 981
		Vispārējā kārtībā sadalāmā dotācija no vispārējiem ieņēmumiem	44 981
		Izdevumi – kopā	44 981
		Uzturēšanas izdevumi	44 981

		Kārtējie izdevumi	44 981
		Preces un pakalpojumi	44 981
21.09.00	05.600	Eiropas Savienības fondu un citu finanšu instrumentu līdzfinansēto projektu sagatavošana, koordinācija un ieviešana	
		Resursi izdevumu segšanai	171 324
		Dotācija no vispārējiem ieņēmumiem	171 324
		Vispārējā kārtībā sadalāmā dotācija no vispārējiem ieņēmumiem	171 324
		Izdevumi – kopā	171 324
		Uzturēšanas izdevumi	171 324
		Kārtējie izdevumi	171 324
		Atlīdzība	31 203
		Atalgojums	25 145
		Preces un pakalpojumi	140 121
21.11.00	05.600	Vides izglītības fonda programma	
		Resursi izdevumu segšanai	7 339
		Dotācija no vispārējiem ieņēmumiem	7 339
		Vispārējā kārtībā sadalāmā dotācija no vispārējiem ieņēmumiem	7 339
		Izdevumi – kopā	7 339
		Uzturēšanas izdevumi	7 339
		Subsīdijas, dotācijas un sociālie pabalsti	7 339
		Subsīdijas un dotācijas	7 339
21.13.00	05.600	Nozares vides projekti	
		Resursi izdevumu segšanai	192 458
		Dotācija no vispārējiem ieņēmumiem	192 458
		Vispārējā kārtībā sadalāmā dotācija no vispārējiem ieņēmumiem	192 458
		Izdevumi – kopā	192 458
		Uzturēšanas izdevumi	192 458
		Kārtējie izdevumi	192 458
		Atlīdzība	77 120
		Atalgojums	42 000
		Preces un pakalpojumi	115 338
21.19.00	08.290	Rīgas Nacionālais zooloģiskais dārzs	
		Resursi izdevumu segšanai	163 158
		Dotācija no vispārējiem ieņēmumiem	163 158
		Vispārējā kārtībā sadalāmā dotācija no vispārējiem ieņēmumiem	163 158
		Izdevumi – kopā	163 158
		Uzturēšanas izdevumi	163 158
		Subsīdijas, dotācijas un sociālie pabalsti	163 158
		Subsīdijas un dotācijas	163 158
21.20.00	05.600	Iemaksas starptautiskajās organizācijās	
		Resursi izdevumu segšanai	634 463
		Dotācija no vispārējiem ieņēmumiem	634 463
		Vispārējā kārtībā sadalāmā dotācija no vispārējiem ieņēmumiem	634 463
		Izdevumi – kopā	634 463
		Uzturēšanas izdevumi	634 463

		Kārtējie maksājumi Eiropas Kopienas budžetā un starptautiskā sadarbība	634 463
		Starptautiskā sadarbība	634 463
23.00.00	05.600	Vides politikas īstenošana	
		Resursi izdevumu segšanai	2 507 375
		ieņēmumi no maksas pakalpojumiem un citi pašu ieņēmumi – kopā	99 500
		Dotācija no vispārējiem ieņēmumiem	2 407 875
		Vispārējā kārtībā sadalāmā dotācija no vispārējiem ieņēmumiem	2 407 875
		Izdevumi – kopā	2 465 375
		Uzturēšanas izdevumi	2 464 575
		Kārtējie izdevumi	2 464 575
		Atlīdzība	2 109 813
		Atalgojums	1 663 871
		Preces un pakalpojumi	354 762
		Kapitālie izdevumi	800
		Pamatkapitāla veidošana	800
		Finansiālā bilance	42 000
		Finansēšana	-42 000
		Naudas līdzekļi	-42 000
		Maksas pakalpojumu un citu pašu ieņēmumu naudas līdzekļu atlikumu izmaiņas palielinājums (-) vai samazinājums (+)	-42 000
23.01.00	05.600	Valsts vides dienests	
		Resursi izdevumu segšanai	2 294 303
		ieņēmumi no maksas pakalpojumiem un citi pašu ieņēmumi – kopā	85 000
		Dotācija no vispārējiem ieņēmumiem	2 209 303
		Vispārējā kārtībā sadalāmā dotācija no vispārējiem ieņēmumiem	2 209 303
		Izdevumi – kopā	2 259 303
		Uzturēšanas izdevumi	2 259 303
		Kārtējie izdevumi	2 259 303
		Atlīdzība	1 926 736
		Atalgojums	1 517 410
		Preces un pakalpojumi	332 567
		Finansiālā bilance	35 000
		Finansēšana	-35 000
		Naudas līdzekļi	-35 000
		Maksas pakalpojumu un citu pašu ieņēmumu naudas līdzekļu atlikumu izmaiņas palielinājums (-) vai samazinājums (+)	-35 000
23.02.00	05.600	Vides pārraudzības valsts birojs	
		Resursi izdevumu segšanai	213 072
		ieņēmumi no maksas pakalpojumiem un citi pašu ieņēmumi – kopā	14 500
		Dotācija no vispārējiem ieņēmumiem	198 572
		Vispārējā kārtībā sadalāmā dotācija no vispārējiem ieņēmumiem	198 572
		Izdevumi – kopā	206 072
		Uzturēšanas izdevumi	205 272
		Kārtējie izdevumi	205 272
		Atlīdzība	183 077
		Atalgojums	146 461
		Preces un pakalpojumi	22 195

		Kapitālie izdevumi	800
		Pamatkapitāla veidošana	800
		Finansiālā bilance	7 000
		Finansēšana	-7 000
		Naudas līdzekļi	-7 000
		Maksas pakalpojumu un citu pašu ieņēmumu naudas līdzekļu atlikumu izmaiņas palielinājums (-) vai samazinājums (+)	-7 000
24.00.00		Dabas aizsardzība	
		Resursi izdevumu segšanai	2 488 556
		Ieņēmumi no maksas pakalpojumiem un citi pašu ieņēmumi – kopā	947 250
		Transferti	27 386
		Valsts budžeta transferti	27 386
		Valsts pamatbudžeta savstarpējie transferti	27 386
		Valsts pamatbudžeta iestāžu saņemtie transferta pārskaitījumi no citas ministrijas vai centrālās iestādes valsts pamatbudžetā	27 386
		Valsts pamatbudžeta iestāžu saņemtie transferta pārskaitījumi no valsts pamatbudžeta dotācijas no vispārējiem ieņēmumiem	27 386
		Dotācija no vispārējiem ieņēmumiem	1 513 920
		Vispārējā kārtībā sadalāmā dotācija no vispārējiem ieņēmumiem	1 513 920
		Izdevumi – kopā	2 514 524
		Uzturēšanas izdevumi	2 502 059
		Kārtējie izdevumi	2 502 059
		Atlīdzība	1 593 081
		Atalgojums	1 266 619
		Preces un pakalpojumi	908 978
		Kapitālie izdevumi	12 465
		Pamatkapitāla veidošana	12 465
		Finansiālā bilance	-25 968
		Finansēšana	25 968
		Naudas līdzekļi	25 968
		Maksas pakalpojumu un citu pašu ieņēmumu naudas līdzekļu atlikumu izmaiņas palielinājums (-) vai samazinājums (+)	25 968
24.05.00	01.505	Valsts aģentūras “Nacionālais botāniskais dārzs” darbības nodrošināšana	
		Resursi izdevumu segšanai	508 675
		Ieņēmumi no maksas pakalpojumiem un citi pašu ieņēmumi – kopā	123 100
		Transferti	24 105
		Valsts budžeta transferti	24 105
		Valsts pamatbudžeta savstarpējie transferti	24 105
		Valsts pamatbudžeta iestāžu saņemtie transferta pārskaitījumi no citas ministrijas vai centrālās iestādes valsts pamatbudžetā	24 105
		Valsts pamatbudžeta iestāžu saņemtie transferta pārskaitījumi no valsts pamatbudžeta dotācijas no vispārējiem ieņēmumiem	24 105
		Dotācija no vispārējiem ieņēmumiem	361 470
		Vispārējā kārtībā sadalāmā dotācija no vispārējiem ieņēmumiem	361 470
		Izdevumi – kopā	507 014
		Uzturēšanas izdevumi	507 014
		Kārtējie izdevumi	507 014
		Atlīdzība	368 422
		Atalgojums	293 455

		Preces un pakalpojumi	138 592
		Finansiālā bilance	1 661
		Finansēšana	-1 661
		Naudas līdzekļi	-1 661
		Maksas pakalpojumu un citu pašu ieņēmumu naudas līdzekļu atlikumu izmaiņas palielinājums (-) vai samazinājums (+)	-1 661
24.06.00	08.220	Valsts aģentūras "Latvijas Dabas muzejs" darbības nodrošināšana	
		Resursi izdevumu segšanai	376 706
		Ieņēmumi no maksas pakalpojumiem un citi pašu ieņēmumi – kopā	122 200
		Dotācija no vispārējiem ieņēmumiem	254 506
		Vispārējā kārtībā sadalāmā dotācija no vispārējiem ieņēmumiem	254 506
		Izdevumi – kopā	382 211
		Uzturēšanas izdevumi	381 711
		Kārtējie izdevumi	381 711
		Atlīdzība	283 845
		Atalgojums	228 741
		Preces un pakalpojumi	97 866
		Kapitālie izdevumi	500
		Pamatkapitāla veidošana	500
		Finansiālā bilance	-5 505
		Finansēšana	5 505
		Naudas līdzekļi	5 505
		Maksas pakalpojumu un citu pašu ieņēmumu naudas līdzekļu atlikumu izmaiņas palielinājums (-) vai samazinājums (+)	5 505
24.08.00	05.400	Nacionālo parku darbības nodrošināšana	
		Resursi izdevumu segšanai	1 603 175
		Ieņēmumi no maksas pakalpojumiem un citi pašu ieņēmumi – kopā	701 950
		Transferti	3 281
		Valsts budžeta transferti	3 281
		Valsts pamatbudžeta savstarpējie transferti	3 281
		Valsts pamatbudžeta iestāžu saņemtie transferta pārskaitījumi no citas ministrijas vai centrālās iestādes valsts pamatbudžetā	3 281
		Valsts pamatbudžeta iestāžu saņemtie transferta pārskaitījumi no valsts pamatbudžeta dotācijas no vispārējiem ieņēmumiem	3 281
		Dotācija no vispārējiem ieņēmumiem	897 944
		Vispārējā kārtībā sadalāmā dotācija no vispārējiem ieņēmumiem	897 944
		Izdevumi – kopā	1 625 299
		Uzturēšanas izdevumi	1 613 334
		Kārtējie izdevumi	1 613 334
		Atlīdzība	940 814
		Atalgojums	744 423
		Preces un pakalpojumi	672 520
		Kapitālie izdevumi	11 965
		Pamatkapitāla veidošana	11 965
		Finansiālā bilance	-22 124
		Finansēšana	22 124
		Naudas līdzekļi	22 124
		Maksas pakalpojumu un citu pašu ieņēmumu naudas līdzekļu atlikumu izmaiņas palielinājums (-) vai samazinājums (+)	22 124

27.00.00	05.600	Klimata pārmaiņu finanšu instruments	
		Resursi izdevumu segšanai	37 875 930
		Dotācija no vispārējiem ieņēmumiem	37 875 930
		Vispārējā kārtībā sadalāmā dotācija no vispārējiem ieņēmumiem	37 875 930
		Izdevumi – kopā	37 875 930
		Uzturēšanas izdevumi	37 855 930
		Kārtējie izdevumi	712 603
		Atlīdzība	206 076
		Atalgojums	165 089
		Preces un pakalpojumi	506 527
		Subsīdijas, dotācijas un sociālie pabalsti	10 873 518
		Subsīdijas un dotācijas	10 873 518
		Uzturēšanas izdevumu transferti	26 269 809
		Valsts budžeta uzturēšanas izdevumu transferti	10 942 851
		Valsts budžeta uzturēšanas izdevumu transferti no valsts pamatbudžeta uz valsts pamatbudžetu	10 942 851
		Valsts budžeta uzturēšanas izdevumu transferti no valsts pamatbudžeta dotācijas no vispārējiem ieņēmumiem uz valsts pamatbudžetu	10 942 851
		Valsts budžeta dotācijas un citi transferti pašvaldībām un no valsts budžeta daļēji finansētajām atvasinātajām publiskajām personām (izņemot pašvaldības)	15 326 958
		Kapitālie izdevumi	20 000
		Pamatkapitāla veidošana	20 000
27.01.00	05.600	Klimata pārmaiņu finanšu instrumenta administrācija	
		Resursi izdevumu segšanai	874 950
		Dotācija no vispārējiem ieņēmumiem	874 950
		Vispārējā kārtībā sadalāmā dotācija no vispārējiem ieņēmumiem	874 950
		Izdevumi – kopā	874 950
		Uzturēšanas izdevumi	854 950
		Kārtējie izdevumi	712 603
		Atlīdzība	206 076
		Atalgojums	165 089
		Preces un pakalpojumi	506 527
		Subsīdijas, dotācijas un sociālie pabalsti	142 347
		Subsīdijas un dotācijas	142 347
		Kapitālie izdevumi	20 000
		Pamatkapitāla veidošana	20 000
27.02.00	05.600	Klimata pārmaiņu finanšu instrumenta projekti	
		Resursi izdevumu segšanai	37 000 980
		Dotācija no vispārējiem ieņēmumiem	37 000 980
		Vispārējā kārtībā sadalāmā dotācija no vispārējiem ieņēmumiem	37 000 980
		Izdevumi – kopā	37 000 980
		Uzturēšanas izdevumi	37 000 980
		Subsīdijas, dotācijas un sociālie pabalsti	10 731 171
		Subsīdijas un dotācijas	10 731 171
		Uzturēšanas izdevumu transferti	26 269 809
		Valsts budžeta uzturēšanas izdevumu transferti	10 942 851

		Valsts budžeta uzturēšanas izdevumu transferti no valsts pamatbudžeta uz valsts pamatbudžetu	10 942 851
		Valsts budžeta uzturēšanas izdevumu transferti no valsts pamatbudžeta dotācijas no vispārējiem ieņēmumiem uz valsts pamatbudžetu	10 942 851
		Valsts budžeta dotācijas un citi transferti pašvaldībām un no valsts budžeta daļēji finansētajām atvasinātajām publiskajām personām (izņemot pašvaldības)	15 326 958
28.00.00	05.600	Meteoroloģija un bīstamo atkritumu pārvaldība	
		Resursi izdevumu segšanai	1 223 562
		Dotācija no vispārējiem ieņēmumiem	1 223 562
		Vispārējā kārtībā sadalāmā dotācija no vispārējiem ieņēmumiem	1 223 562
		Izdevumi – kopā	1 223 562
		Uzturēšanas izdevumi	1 223 562
		Subsīdijas, dotācijas un sociālie pabalsti	1 223 562
		Subsīdijas un dotācijas	1 223 562
29.00.00	06.200	Sociālās drošības tīkla stratēģijas pasākumu īstenošana	
		Resursi izdevumu segšanai	955 000
		Dotācija no vispārējiem ieņēmumiem	955 000
		Vispārējā kārtībā sadalāmā dotācija no vispārējiem ieņēmumiem	955 000
		Izdevumi – kopā	955 000
		Uzturēšanas izdevumi	718 502
		Uzturēšanas izdevumu transferti	718 502
		Valsts budžeta dotācijas un citi transferti pašvaldībām un no valsts budžeta daļēji finansētajām atvasinātajām publiskajām personām (izņemot pašvaldības)	718 502
		Kapitālie izdevumi	236 498
		Valsts budžeta un pašvaldību budžetu transferti un mērķdotācijas kapitālajiem izdevumiem	236 498
		Valsts budžeta kapitālo izdevumu transferti	236 498
		Valsts budžeta kapitālo izdevumu transferti no valsts pamatbudžeta uz pašvaldības pamatbudžetu	236 498
30.00.00	06.200	Pašvaldību attīstības nacionālie atbalsta instrumenti	
		Resursi izdevumu segšanai	713 406
		Dotācija no vispārējiem ieņēmumiem	713 406
		Vispārējā kārtībā sadalāmā dotācija no vispārējiem ieņēmumiem	713 406
		Izdevumi – kopā	713 406
		Uzturēšanas izdevumi	701 546
		Kārtējie izdevumi	97 728
		Atlīdzība	24 823
		Atalgojums	20 003
		Precis un pakalpojumi	72 905
		Subsīdijas, dotācijas un sociālie pabalsti	50 000
		Subsīdijas un dotācijas	50 000
		Uzturēšanas izdevumu transferti	553 818
		Valsts budžeta mērķdotācijas uzturēšanas izdevumiem pašvaldībām	351 179
		Valsts budžeta dotācijas un citi transferti pašvaldībām un no valsts budžeta daļēji finansētajām atvasinātajām publiskajām personām (izņemot pašvaldības)	202 639
		Kapitālie izdevumi	11 860
		Pamatkapitāla veidošana	11 860

31.00.00	06.200	Atbalsts plānošanas reģioniem	
		Resursi izdevumu segšanai	879 792
		Dotācija no vispārējiem ieņēmumiem	879 792
		Vispārējā kārtībā sadalāmā dotācija no vispārējiem ieņēmumiem	879 792
		Izdevumi – kopā	879 792
		Uzturēšanas izdevumi	879 792
		Uzturēšanas izdevumu transferti	879 792
		Valsts budžeta dotācijas un citi transferti pašvaldībām un no valsts budžeta daļēji finansētajām atvasinātajām publiskajām personām (izņemot pašvaldības)	879 792
32.00.00	06.200	Valsts reģionālās attīstības politikas īstenošana	
		Resursi izdevumu segšanai	967 436
		Dotācija no vispārējiem ieņēmumiem	967 436
		Vispārējā kārtībā sadalāmā dotācija no vispārējiem ieņēmumiem	967 436
		Izdevumi – kopā	967 436
		Uzturēšanas izdevumi	956 969
		Kārtējie izdevumi	956 082
		Atlīdzība	732 989
		Atalgojums	569 340
		Preces un pakalpojumi	223 093
		Subsīdijas, dotācijas un sociālie pabalsti	887
		Subsīdijas un dotācijas	887
		Kapitālie izdevumi	10 467
		Pamatkapitāla veidošana	10 467
61.00.00	05.600	Kohēzijas fonda (KF) projektu un pasākumu īstenošana	
		Resursi izdevumu segšanai	59 796 961
		Ārvalstu finanšu palīdzība iestādes ieņēmumos	14 464 009
		Ārvalstu finanšu palīdzība atmaksām valsts pamatbudžetam	14 464 009
		Dotācija no vispārējiem ieņēmumiem	45 332 952
		Vispārējā kārtībā sadalāmā dotācija no vispārējiem ieņēmumiem	43 599 326
		Dotācija no vispārējiem ieņēmumiem atmaksām valsts pamatbudžetā	1 733 626
		Izdevumi – kopā	60 137 961
		Uzturēšanas izdevumi	56 641 954
		Kārtējie izdevumi	120 206
		Preces un pakalpojumi	120 206
		Subsīdijas, dotācijas un sociālie pabalsti	35 766 198
		Subsīdijas un dotācijas	35 766 198
		Kārtējie maksājumi Eiropas Kopienas budžetā un starptautiskā sadarbība	389 006
		Kārtējie maksājumi Eiropas Kopienas budžetā	389 006
		Uzturēšanas izdevumu transferti	20 366 544
		Valsts budžeta dotācijas un citi transferti pašvaldībām un no valsts budžeta daļēji finansētajām atvasinātajām publiskajām personām (izņemot pašvaldības)	5 682 504
		Uzturēšanas izdevumu atmaksa valsts budžetam	14 684 040
		Atmaksa valsts pamatbudžetā par veiktajiem uzturēšanas izdevumiem Eiropas Savienības fondu līdzfinansētajos projektos	220 031
		Atmaksa valsts pamatbudžetā no Eiropas Savienības palīdzības programmu un Eiropas Savienības politiku instrumentu līdzekļiem par Latvijas valsts ieguldītajiem finanšu resursiem Kohēzijas fonda projektos un SAPARD programmā	14 464 009
		Kapitālie izdevumi	3 496 007
		Pamatkapitāla veidošana	1 982 412

		Valsts budžeta un pašvaldību budžetu transferti un mērķdotācijas kapitālajiem izdevumiem	1 513 595
		Atmaksa valsts budžetā par veiktajiem kapitālajiem izdevumiem	1 513 595
		Finansiālā bilance	-341 000
		Finansēšana	341 000
		Naudas līdzekļi	341 000
		Ārvalstu finanšu palīdzības naudas līdzekļu atlikumu izmaiņas palielinājums (-) vai samazinājums (+)	341 000
61.01.00	05.600	Atmaksas valsts pamatbudžetā par Kohēzijas fonda (KF) finansējumu (2004–2006)	
		Resursi izdevumu segšanai	14 464 009
		Ārvalstu finanšu palīdzība iestādes ieņēmumos	14 464 009
		Ārvalstu finanšu palīdzība atmaksām valsts pamatbudžetam	14 464 009
		Izdevumi – kopā	14 464 009
		Uzturēšanas izdevumi	14 464 009
		Uzturēšanas izdevumu transferti	14 464 009
		Uzturēšanas izdevumu atmaksa valsts budžetam	14 464 009
		Atmaksa valsts pamatbudžetā no Eiropas Savienības palīdzības programmu un Eiropas Savienības politiku instrumentu līdzekļiem par Latvijas valsts ieguldītajiem finanšu resursiem Kohēzijas fonda projektos un SAPARD programmā	14 464 009
61.02.00	05.600	Atmaksas valsts pamatbudžetā par Kohēzijas fonda finansējumu (2007–2013)	
		Resursi izdevumu segšanai	1 733 626
		Dotācija no vispārējiem ieņēmumiem	1 733 626
		Dotācija no vispārējiem ieņēmumiem atmaksām valsts pamatbudžetā	1 733 626
		Izdevumi – kopā	1 733 626
		Uzturēšanas izdevumi	220 031
		Uzturēšanas izdevumu transferti	220 031
		Uzturēšanas izdevumu atmaksa valsts budžetam	220 031
		Atmaksa valsts pamatbudžetā par veiktajiem uzturēšanas izdevumiem Eiropas Savienības fondu līdzfinansētajos projektos	220 031
		Kapitālie izdevumi	1 513 595
		Valsts budžeta un pašvaldību budžetu transferti un mērķdotācijas kapitālajiem izdevumiem	1 513 595
		Atmaksa valsts budžetā par veiktajiem kapitālajiem izdevumiem	1 513 595
61.07.00	05.600	Kohēzijas fonda projekti (2007–2013)	
		Resursi izdevumu segšanai	43 551 320
		Dotācija no vispārējiem ieņēmumiem	43 551 320
		Vispārējā kārtībā sadalāmā dotācija no vispārējiem ieņēmumiem	43 551 320
		Izdevumi – kopā	43 551 320
		Uzturēšanas izdevumi	41 568 908
		Kārtējie izdevumi	120 206
		Preces un pakalpojumi	120 206
		Subsīdijas, dotācijas un sociālie pabalsti	35 766 198
		Subsīdijas un dotācijas	35 766 198
		Uzturēšanas izdevumu transferti	5 682 504
		Valsts budžeta dotācijas un citi transferti pašvaldībām un no valsts budžeta daļēji finansētajām atvasinātajām publiskajām personām (izņemot pašvaldības)	5 682 504
		Kapitālie izdevumi	1 982 412
		Pamatkapitāla veidošana	1 982 412

61.08.00	05.600	Atmaksas Eiropas Komisijai par Kohēzijas fonda finansējumu (2004–2006)	
		Resursi izdevumu segšanai	48 006
		Dotācija no vispārējiem ieņēmumiem	48 006
		Vispārējā kārtībā sadalāmā dotācija no vispārējiem ieņēmumiem	48 006
		Izdevumi – kopā	389 006
		Uzturēšanas izdevumi	389 006
		Kārtējie maksājumi Eiropas Kopienas budžetā un starptautiskā sadarbība	389 006
		Kārtējie maksājumi Eiropas Kopienas budžetā	389 006
		Finansiālā bilance	-341 000
		Finansēšana	341 000
		Naudas līdzekļi	341 000
		Ārvalstu finanšu palīdzības naudas līdzekļu atlikumu izmaiņas palielinājums (-) vai samazinājums (+)	341 000
62.00.00	05.600	Eiropas Reģionālās attīstības fonda (ERAF) projektu un pasākumu īstenošana	
		Resursi izdevumu segšanai	45 995 845
		Dotācija no vispārējiem ieņēmumiem	45 995 845
		Vispārējā kārtībā sadalāmā dotācija no vispārējiem ieņēmumiem	41 139 837
		Dotācija no vispārējiem ieņēmumiem atmaksām valsts pamatbudžetā	4 856 008
		Izdevumi – kopā	45 995 845
		Uzturēšanas izdevumi	3 144 057
		Kārtējie izdevumi	1 929 362
		Atlīdzība	162 288
		Atalgojums	128 615
		Preces un pakalpojumi	1 767 074
		Uzturēšanas izdevumu transferti	1 214 695
		Valsts budžeta dotācijas un citi transferti pašvaldībām un no valsts budžeta daļēji finansētajām atvasinātajām publiskajām personām (izņemot pašvaldības)	1 026 579
		Uzturēšanas izdevumu atmaksa valsts budžetam	188 116
		Atmaksa valsts pamatbudžetā par veiktajiem uzturēšanas izdevumiem Eiropas Savienības fondu līdzfinansētajos projektos	188 116
		Kapitālie izdevumi	42 851 788
		Pamatkapitāla veidošana	13 005 010
		Valsts budžeta un pašvaldību budžetu transferti un mērķdotācijas kapitālajiem izdevumiem	29 846 778
		Valsts budžeta kapitālo izdevumu transferti	25 178 886
		Valsts budžeta kapitālo izdevumu transferti no valsts pamatbudžeta uz pašvaldības pamatbudžetu	25 178 886
		Atmaksa valsts budžetā par veiktajiem kapitālajiem izdevumiem	4 667 892
62.02.00	05.600	Atmaksas valsts pamatbudžetā par Eiropas Reģionālās attīstības fonda (ERAF) finansējumu (2007–2013)	
		Resursi izdevumu segšanai	4 856 008
		Dotācija no vispārējiem ieņēmumiem	4 856 008
		Dotācija no vispārējiem ieņēmumiem atmaksām valsts pamatbudžetā	4 856 008
		Izdevumi – kopā	4 856 008
		Uzturēšanas izdevumi	188 116
		Uzturēšanas izdevumu transferti	188 116
		Uzturēšanas izdevumu atmaksa valsts budžetam	188 116
		Atmaksa valsts pamatbudžetā par veiktajiem uzturēšanas izdevumiem Eiropas Savienības fondu līdzfinansētajos projektos	188 116
		Kapitālie izdevumi	4 667 892

		Valsts budžeta un pašvaldību budžetu transferti un mērķdotācijas kapitālajiem izdevumiem	4 667 892
		Atmaksā valsts budžetā par veiktajiem kapitālajiem izdevumiem	4 667 892
62.06.00	05.600	Eiropas Reģionālās attīstības fonda (ERAF) projekti (2007–2013)	
		Resursi izdevumu segšanai	41 139 837
		Dotācija no vispārējiem ieņēmumiem	41 139 837
		Vispārējā kārtībā sadalāmā dotācija no vispārējiem ieņēmumiem	41 139 837
		Izdevumi – kopā	41 139 837
		Uzturēšanas izdevumi	2 955 941
		Kārtējie izdevumi	1 929 362
		Atlidzība	162 288
		Atalgojums	128 615
		Preces un pakalpojumi	1 767 074
		Uzturēšanas izdevumu transferti	1 026 579
		Valsts budžeta dotācijas un citi transferti pašvaldībām un no valsts budžeta daļēji finansētajām atvasinātajām publiskajām personām (izņemot pašvaldības)	1 026 579
		Kapitālie izdevumi	38 183 896
		Pamatkapitāla veidošana	13 005 010
		Valsts budžeta un pašvaldību budžetu transferti un mērķdotācijas kapitālajiem izdevumiem	25 178 886
		Valsts budžeta kapitālo izdevumu transferti	25 178 886
		Valsts budžeta kapitālo izdevumu transferti no valsts pamatbudžeta uz pašvaldības pamatbudžetu	25 178 886
63.00.00	05.600	Eiropas Sociālā fonda (ESF) projektu un pasākumu īstenošana	
		Resursi izdevumu segšanai	1 321 958
		Dotācija no vispārējiem ieņēmumiem	1 321 958
		Vispārējā kārtībā sadalāmā dotācija no vispārējiem ieņēmumiem	1 207 953
		Dotācija no vispārējiem ieņēmumiem atmaksām valsts pamatbudžetā	114 005
		Izdevumi – kopā	1 321 958
		Uzturēšanas izdevumi	1 321 958
		Kārtējie izdevumi	16 166
		Preces un pakalpojumi	16 166
		Uzturēšanas izdevumu transferti	1 305 792
		Valsts budžeta dotācijas un citi transferti pašvaldībām un no valsts budžeta daļēji finansētajām atvasinātajām publiskajām personām (izņemot pašvaldības)	1 191 787
		Uzturēšanas izdevumu atmaksā valsts budžetam	114 005
		Atmaksā valsts pamatbudžetā par veiktajiem uzturēšanas izdevumiem Eiropas Savienības fondu līdzfinansētajos projektos	114 005
63.02.00	05.600	Atmaksas valsts pamatbudžetā par Eiropas Sociālā fonda (ESF) finansējumu (2007–2013)	
		Resursi izdevumu segšanai	114 005
		Dotācija no vispārējiem ieņēmumiem	114 005
		Dotācija no vispārējiem ieņēmumiem atmaksām valsts pamatbudžetā	114 005
		Izdevumi – kopā	114 005
		Uzturēšanas izdevumi	114 005
		Uzturēšanas izdevumu transferti	114 005
		Uzturēšanas izdevumu atmaksā valsts budžetam	114 005
		Atmaksā valsts pamatbudžetā par veiktajiem uzturēšanas izdevumiem Eiropas Savienības fondu līdzfinansētajos projektos	114 005

63.06.00	05.600	Eiropas Sociālā fonda (ESF) projekti (2007–2013)	
		Resursi izdevumu segšanai	1 207 953
		Dotācija no vispārējiem ieņēmumiem	1 207 953
		Vispārējā kārtībā sadalāmā dotācija no vispārējiem ieņēmumiem	1 207 953
		Izdevumi – kopā	1 207 953
		Uzturēšanas izdevumi	1 207 953
		Kārtējie izdevumi	16 166
		Preces un pakalpojumi	16 166
		Uzturēšanas izdevumu transferti	1 191 787
		Valsts budžeta dotācijas un citi transferti pašvaldībām un no valsts budžeta daļēji finansētajām atvasinātajām publiskajām personām (izņemot pašvaldības)	1 191 787
65.00.00	04.240	Eiropas Lauksaimniecības fonda lauku attīstībai (ELFLA) projektu un pasākumu īstenošana	
		Resursi izdevumu segšanai	9 597
		Dotācija no vispārējiem ieņēmumiem	9 597
		Vispārējā kārtībā sadalāmā dotācija no vispārējiem ieņēmumiem	9 597
		Izdevumi – kopā	9 597
		Uzturēšanas izdevumi	9 597
		Kārtējie izdevumi	9 597
		Preces un pakalpojumi	9 597
65.07.00	04.240	Citu institūciju izdevumi Eiropas Lauksaimniecības fonda lauku attīstībai (ELFLA) projektu un pasākumu īstenošanai (2007–2013)	
		Resursi izdevumu segšanai	9 597
		Dotācija no vispārējiem ieņēmumiem	9 597
		Vispārējā kārtībā sadalāmā dotācija no vispārējiem ieņēmumiem	9 597
		Izdevumi – kopā	9 597
		Uzturēšanas izdevumi	9 597
		Kārtējie izdevumi	9 597
		Preces un pakalpojumi	9 597
69.00.00		3.mērķa "Eiropas teritoriālā sadarbība" pārrobežu sadarbības programmu, projektu un pasākumu īstenošana	
		Resursi izdevumu segšanai	20 179 592
		Ārvalstu finanšu palīdzība iestādes ieņēmumos	17 373 969
		Ārvalstu finanšu palīdzība atmaksām valsts pamatbudžetam	334 494
		Dotācija no vispārējiem ieņēmumiem	2 805 623
		Vispārējā kārtībā sadalāmā dotācija no vispārējiem ieņēmumiem	2 805 623
		Izdevumi – kopā	30 220 763
		Uzturēšanas izdevumi	30 161 056
		Kārtējie izdevumi	1 695 714
		Atlīdzība	837 782
		Atalgojums	669 050
		Preces un pakalpojumi	857 932
		Subsīdijas, dotācijas un sociālie pabalsti	4 036 391
		Subsīdijas un dotācijas	4 036 391
		Kārtējie maksājumi Eiropas Kopienas budžetā un starptautiskā sadarbība	10 531 951
		Starptautiskā sadarbība	10 531 951
		Uzturēšanas izdevumu transferti	13 897 000

		Valsts budžeta dotācijas un citi transferti pašvaldībām un no valsts budžeta daļēji finansētajām atvasinātajām publiskajām personām (izņemot pašvaldības)	13 592 379
		Uzturēšanas izdevumu atmaksa valsts budžetam	304 621
		Atmaksa valsts pamatbudžetā par veiktajiem uzturēšanas izdevumiem Eiropas Savienības fondu līdzfinansētajos projektos	304 621
		Kapitālie izdevumi	59 707
		Pamatkapitāla veidošana	29 834
		Valsts budžeta un pašvaldību budžetu transferti un mērķdotācijas kapitālajiem izdevumiem	29 873
		Atmaksa valsts budžetā par veiktajiem kapitālajiem izdevumiem	29 873
		Finansiālā bilance	-10 041 171
		Finansēšana	10 041 171
		Naudas līdzekļi	10 041 171
		Ārvalstu finanšu palīdzības naudas līdzekļu atlikumu izmaiņas palielinājums (-) vai samazinājums (+)	10 041 171
69.02.00	05.600	Atmaksas valsts pamatbudžetā par 3.mērķa "Eiropas teritoriālā sadarbība" pārrobežu sadarbības programmu, projektu un pasākumu finansējumu (2007–2013)	
		Resursi izdevumu segšanai	334 494
		Ārvalstu finanšu palīdzība iestādes ieņēmumos	334 494
		Ārvalstu finanšu palīdzība atmaksām valsts pamatbudžetam	334 494
		Izdevumi – kopā	334 494
		Uzturēšanas izdevumi	304 621
		Uzturēšanas izdevumu transferti	304 621
		Uzturēšanas izdevumu atmaksa valsts budžetam	304 621
		Atmaksa valsts pamatbudžetā par veiktajiem uzturēšanas izdevumiem Eiropas Savienības fondu līdzfinansētajos projektos	304 621
		Kapitālie izdevumi	29 873
		Valsts budžeta un pašvaldību budžetu transferti un mērķdotācijas kapitālajiem izdevumiem	29 873
		Atmaksa valsts budžetā par veiktajiem kapitālajiem izdevumiem	29 873
69.06.00	05.600	3.mērķa "Eiropas teritoriālā sadarbība" pārrobežu sadarbības programmu finansētie projekti (2007–2013)	
		Resursi izdevumu segšanai	227 311
		Dotācija no vispārējiem ieņēmumiem	227 311
		Vispārējā kārtībā sadalāmā dotācija no vispārējiem ieņēmumiem	227 311
		Izdevumi – kopā	227 311
		Uzturēšanas izdevumi	223 095
		Kārtējie izdevumi	223 095
		Atlīdzība	69 133
		Atalgojums	55 981
		Preces un pakalpojumi	153 962
		Kapitālie izdevumi	4 216
		Pamatkapitāla veidošana	4 216
69.07.00	04.111	Pārrobežu sadarbības programmu darbības nodrošināšana, projekti un pasākumi (2007–2013)	
		Resursi izdevumu segšanai	19 617 787
		Ārvalstu finanšu palīdzība iestādes ieņēmumos	17 039 475
		Dotācija no vispārējiem ieņēmumiem	2 578 312
		Vispārējā kārtībā sadalāmā dotācija no vispārējiem ieņēmumiem	2 578 312

		Izdevumi – kopā	29 658 958
		Uzturēšanas izdevumi	29 633 340
		Kārtējie izdevumi	1 472 619
		Atlīdzība	768 649
		Atalgojums	613 069
		Preces un pakalpojumi	703 970
		Subsīdijas, dotācijas un sociālie pabalsti	4 036 391
		Subsīdijas un dotācijas	4 036 391
		Kārtējie maksājumi Eiropas Kopienas budžetā un starptautiskā sadarbība	10 531 951
		Starptautiskā sadarbība	10 531 951
		Uzturēšanas izdevumu transferti	13 592 379
		Valsts budžeta dotācijas un citi transferti pašvaldībām un no valsts budžeta daļēji finansētajām atvasinātajām publiskajām personām (izņemot pašvaldības)	13 592 379
		Kapitālie izdevumi	25 618
		Pamatkapitāla veidošana	25 618
		Finansiālā bilance	-10 041 171
		Finansēšana	10 041 171
		Naudas līdzekļi	10 041 171
		Ārvalstu finanšu palīdzības naudas līdzekļu atlikumu izmaiņas palielinājums (-) vai samazinājums (+)	10 041 171
70.00.00	05.600	Citu Eiropas Savienības politiku instrumentu projektu un pasākumu īstenošana	
		Resursi izdevumu segšanai	4 020 031
		Transferti	651
		Valsts budžeta transferti	651
		Valsts pamatbudžeta savstarpējie transferti	651
		Valsts pamatbudžeta iestāžu saņemtie transferta pārskaitījumi no citas ministrijas vai centrālās iestādes valsts pamatbudžetā	651
		Valsts pamatbudžeta finansēto iestāžu saņemtie transferti no citas valsts pamatbudžeta finansētās ministrijas vai centrālās iestādes ārvalstu finanšu palīdzības līdzekļiem	651
		Dotācija no vispārējiem ieņēmumiem	4 019 380
		Vispārējā kārtībā sadalāmā dotācija no vispārējiem ieņēmumiem	4 019 380
		Izdevumi – kopā	4 020 031
		Uzturēšanas izdevumi	3 984 812
		Kārtējie izdevumi	3 635 255
		Atlīdzība	1 711 812
		Atalgojums	1 370 601
		Preces un pakalpojumi	1 923 443
		Subsīdijas, dotācijas un sociālie pabalsti	179 869
		Subsīdijas un dotācijas	179 869
		Uzturēšanas izdevumu transferti	169 688
		Valsts budžeta dotācijas un citi transferti pašvaldībām un no valsts budžeta daļēji finansētajām atvasinātajām publiskajām personām (izņemot pašvaldības)	169 688
		Kapitālie izdevumi	35 219
		Pamatkapitāla veidošana	35 219
70.05.00	05.600	Tehniskā palīdzība ERAF, ESF, KF apgūšanai (2007–2013)	
		Resursi izdevumu segšanai	3 775 579
		Dotācija no vispārējiem ieņēmumiem	3 775 579
		Vispārējā kārtībā sadalāmā dotācija no vispārējiem ieņēmumiem	3 775 579

		Izdevumi – kopā	3 775 579
		Uzturēšanas izdevumi	3 740 360
		Kārtējie izdevumi	3 604 367
		Atlīdzība	1 702 323
		Atalgojums	1 362 955
		Preces un pakalpojumi	1 902 044
		Uzturēšanas izdevumu transferti	135 993
		Valsts budžeta dotācijas un citi transferti pašvaldībām un no valsts budžeta daļēji finansētajām atvasinātajām publiskajām personām (izņemot pašvaldības)	135 993
		Kapitālie izdevumi	35 219
		Pamatkapitāla veidošana	35 219
70.06.00	05.600	LIFE programmas projekti	
		Resursi izdevumu segšanai	243 801
		Dotācija no vispārējiem ieņēmumiem	243 801
		Vispārējā kārtībā sadalāmā dotācija no vispārējiem ieņēmumiem	243 801
		Izdevumi – kopā	243 801
		Uzturēšanas izdevumi	243 801
		Kārtējie izdevumi	30 237
		Atlīdzība	9 489
		Atalgojums	7 646
		Preces un pakalpojumi	20 748
		Subsīdijas, dotācijas un sociālie pabalsti	179 869
		Subsīdijas un dotācijas	179 869
		Uzturēšanas izdevumu transferti	33 695
		Valsts budžeta dotācijas un citi transferti pašvaldībām un no valsts budžeta daļēji finansētajām atvasinātajām publiskajām personām (izņemot pašvaldības)	33 695
70.07.00	05.600	Eiropas Savienības Rīcības programmas mūžizglītības jomā 2007.–2013. gadam finansējums	
		Resursi izdevumu segšanai	651
		Transferti	651
		Valsts budžeta transferti	651
		Valsts pamatbudžeta savstarpējie transferti	651
		Valsts pamatbudžeta iestāžu saņemtie transferta pārskaitījumi no citas ministrijas vai centrālās iestādes valsts pamatbudžetā	651
		Valsts pamatbudžeta finansēto iestāžu saņemtie transferti no citas valsts pamatbudžeta finansētās ministrijas vai centrālās iestādes ārvalstu finanšu palīdzības līdzekļiem	651
		Izdevumi – kopā	651
		Uzturēšanas izdevumi	651
		Kārtējie izdevumi	651
		Preces un pakalpojumi	651
71.00.00	05.600	Eiropas Ekonomikas zonas finanšu instrumenta un Norvēģijas valdības divpusējā finanšu instrumenta finansēto projektu un pasākumu īstenošana	
		Resursi izdevumu segšanai	949 029
		Transferti	381 162
		Valsts budžeta transferti	381 162
		Valsts pamatbudžeta savstarpējie transferti	381 162

		Valsts pamatbudžeta iestāžu saņemtie transferta pārskaitījumi no citas ministrijas vai centrālās iestādes valsts pamatbudžetā	381 162
		Valsts pamatbudžeta finansēto iestāžu saņemtie transferti no citas valsts pamatbudžeta finansētās ministrijas vai centrālās iestādes ārvalstu finanšu palīdzības līdzekļiem	381 162
		Dotācija no vispārējiem ieņēmumiem	567 867
		Vispārējā kārtībā sadalāmā dotācija no vispārējiem ieņēmumiem	567 867
		Izdevumi – kopā	1 685 667
		Uzturēšanas izdevumi	1 685 667
		Kārtējie izdevumi	273 330
		Atlīdzība	68 116
		Atalgojums	54 552
		Preces un pakalpojumi	205 214
		Subsīdijas, dotācijas un sociālie pabalsti	831 063
		Subsīdijas un dotācijas	831 063
		Uzturēšanas izdevumu transferti	581 274
		Valsts budžeta dotācijas un citi transferti pašvaldībām un no valsts budžeta daļēji finansētajām atvasinātajām publiskajām personām (izņemot pašvaldības)	581 274
		Finansiālā bilance	-736 638
		Finansēšana	736 638
		Naudas līdzekļi	736 638
		Ārvalstu finanšu palīdzības naudas līdzekļu atlikumu izmaiņas palielinājums (-) vai samazinājums (+)	736 638
71.05.00	05.600	Tehniskā palīdzība Eiropas Ekonomikas zonas finanšu instrumenta un Norvēģijas valdības divpusējā finanšu instrumenta apgūšanai	
		Resursi izdevumu segšanai	11 712
		Dotācija no vispārējiem ieņēmumiem	11 712
		Vispārējā kārtībā sadalāmā dotācija no vispārējiem ieņēmumiem	11 712
		Izdevumi – kopā	11 712
		Uzturēšanas izdevumi	11 712
		Kārtējie izdevumi	11 712
		Atlīdzība	11 712
		Atalgojums	9 438
71.06.00	05.600	Eiropas Ekonomikas zonas finanšu instrumenta un Norvēģijas valdības divpusējā finanšu instrumenta finansētie projekti	
		Resursi izdevumu segšanai	513 671
		Transferti	253 499
		Valsts budžeta transferti	253 499
		Valsts pamatbudžeta savstarpējie transferti	253 499
		Valsts pamatbudžeta iestāžu saņemtie transferta pārskaitījumi no citas ministrijas vai centrālās iestādes valsts pamatbudžetā	253 499
		Valsts pamatbudžeta finansēto iestāžu saņemtie transferti no citas valsts pamatbudžeta finansētās ministrijas vai centrālās iestādes ārvalstu finanšu palīdzības līdzekļiem	253 499
		Dotācija no vispārējiem ieņēmumiem	260 172
		Vispārējā kārtībā sadalāmā dotācija no vispārējiem ieņēmumiem	260 172
		Izdevumi – kopā	777 273
		Uzturēšanas izdevumi	777 273
		Kārtējie izdevumi	123 462
		Atlīdzība	18 232

		Atalgojums	14 811
		Preces un pakalpojumi	105 230
		Subsīdijas, dotācijas un sociālie pabalsti	72 537
		Subsīdijas un dotācijas	72 537
		Uzturēšanas izdevumu transferti	581 274
		Valsts budžeta dotācijas un citi transferti pašvaldībām un no valsts budžeta daļēji finansētajām atvasinātajām publiskajām personām (izņemot pašvaldības)	581 274
		Finansiālā bilance	-263 602
		Finansēšana	263 602
		Naudas līdzekļi	263 602
		Ārvalstu finanšu palīdzības naudas līdzekļu atlikumu izmaiņas palielinājums (-) vai samazinājums (+)	263 602
71.07.00	05.600	Vides politikas integrācijas programma Latvijā	
		Resursi izdevumu segšanai	423 646
		Transferti	127 663
		Valsts budžeta transferti	127 663
		Valsts pamatbudžeta savstarpējie transferti	127 663
		Valsts pamatbudžeta iestāžu saņemtie transferta pārskaitījumi no citas ministrijas vai centrālās iestādes valsts pamatbudžetā	127 663
		Valsts pamatbudžeta finansēto iestāžu saņemtie transferti no citas valsts pamatbudžeta finansētās ministrijas vai centrālās iestādes ārvalstu finanšu palīdzības līdzekļiem	127 663
		Dotācija no vispārējiem ieņēmumiem	295 983
		Vispārējā kārtībā sadalāmā dotācija no vispārējiem ieņēmumiem	295 983
		Izdevumi – kopā	896 682
		Uzturēšanas izdevumi	896 682
		Kārtējie izdevumi	138 156
		Atlīdzība	38 172
		Atalgojums	30 303
		Preces un pakalpojumi	99 984
		Subsīdijas, dotācijas un sociālie pabalsti	758 526
		Subsīdijas un dotācijas	758 526
		Finansiālā bilance	-473 036
		Finansēšana	473 036
		Naudas līdzekļi	473 036
		Ārvalstu finanšu palīdzības naudas līdzekļu atlikumu izmaiņas palielinājums (-) vai samazinājums (+)	473 036
72.00.00	05.600	Latvijas un Šveices sadarbības programmas finansēto projektu un pasākumu īstenošana	
		Resursi izdevumu segšanai	178 970
		Dotācija no vispārējiem ieņēmumiem	178 970
		Vispārējā kārtībā sadalāmā dotācija no vispārējiem ieņēmumiem	178 970
		Izdevumi – kopā	178 970
		Uzturēšanas izdevumi	178 970
		Kārtējie izdevumi	178 970
		Atlīdzība	21 847
		Atalgojums	17 536
		Preces un pakalpojumi	157 123

72.06.00	05.600	Latvijas un Šveices sadarbības programmas projekti	
		Resursi izdevumu segšanai	178 970
		Dotācija no vispārējiem ieņēmumiem	178 970
		Vispārējā kārtībā sadalāmā dotācija no vispārējiem ieņēmumiem	178 970
		Izdevumi – kopā	178 970
		Uzturēšanas izdevumi	178 970
		Kārtējie izdevumi	178 970
		Atlīdzība	21 847
		Atalgojums	17 536
		Preces un pakalpojumi	157 123
73.00.00	05.600	Pārējās ārvalstu finanšu palīdzības līdzfinansētie projekti	
		Resursi izdevumu segšanai	152 368
		Ārvalstu finanšu palīdzība iestādes ieņēmumos	152 368
		Izdevumi – kopā	256 883
		Uzturēšanas izdevumi	256 883
		Kārtējie izdevumi	256 883
		Atlīdzība	58 388
		Atalgojums	46 205
		Preces un pakalpojumi	198 495
		Finansiālā bilance	-104 515
		Finansēšana	104 515
		Naudas līdzekļi	104 515
		Ārvalstu finanšu palīdzības naudas līdzekļu atlikumu izmaiņas palielinājums (-) vai samazinājums (+)	104 515
73.06.00	05.600	Pārējās ārvalstu finanšu palīdzības līdzfinansētie projekti (2007–2013)	
		Resursi izdevumu segšanai	152 368
		Ārvalstu finanšu palīdzība iestādes ieņēmumos	152 368
		Izdevumi – kopā	256 883
		Uzturēšanas izdevumi	256 883
		Kārtējie izdevumi	256 883
		Atlīdzība	58 388
		Atalgojums	46 205
		Preces un pakalpojumi	198 495
		Finansiālā bilance	-104 515
		Finansēšana	104 515
		Naudas līdzekļi	104 515
		Ārvalstu finanšu palīdzības naudas līdzekļu atlikumu izmaiņas palielinājums (-) vai samazinājums (+)	104 515
99.00.00	05.000	Līdzekļu neparedzētiem gadījumiem izlietojums	
		Resursi izdevumu segšanai	42 107
		Dotācija no vispārējiem ieņēmumiem	42 107
		Vispārējā kārtībā sadalāmā dotācija no vispārējiem ieņēmumiem	42 107
		Izdevumi – kopā	42 107
		Uzturēšanas izdevumi	42 107
		Uzturēšanas izdevumu transferti	42 107
		Valsts budžeta dotācijas un citi transferti pašvaldībām un no valsts budžeta daļēji finansētajām atvasinātajām publiskajām personām (izņemot pašvaldības)	42 107

22. Kultūras ministrija

Resursi izdevumu segšanai	94 821 484
Ieņēmumi no maksas pakalpojumiem un citi pašu ieņēmumi – kopā	3 382 890
Ārvalstu finanšu palīdzība iestādes ieņēmumos	755 332
Ārvalstu finanšu palīdzība atmaksām valsts pamatbudžetam	485 551
Transferti	1 489 428
Valsts budžeta transferti	1 489 428
Valsts pamatbudžeta savstarpējie transferti	1 489 428
Valsts pamatbudžeta iestāžu saņemtie transfera pārskaitījumi no citas ministrijas vai centrālās iestādes valsts pamatbudžetā	1 489 428
Valsts pamatbudžeta iestāžu saņemtie transfera pārskaitījumi no valsts pamatbudžeta dotācijās no vispārējiem ieņēmumiem	1 424 827
Valsts pamatbudžeta finansēto iestāžu saņemtie transferti no citas valsts pamatbudžeta finansētās ministrijas vai centrālās iestādes ārvalstu finanšu palīdzības līdzekļiem	64 601
Dotācija no vispārējiem ieņēmumiem	89 193 834
Vispārējā kārtībā sadalāmā dotācija no vispārējiem ieņēmumiem	88 975 272
Dotācija no vispārējiem ieņēmumiem atmaksām valsts pamatbudžetā	218 562
Izdevumi – kopā	95 282 074
Uzturēšanas izdevumi	60 789 722
Kārtējie izdevumi	29 725 021
Atlīdzība	18 222 338
Atalgojums	14 710 451
Preces un pakalpojumi	11 502 683
Subsīdijas, dotācijas un sociālie pabalsti	17 678 317
Subsīdijas un dotācijas	16 951 981
Sociālie pabalsti	726 336
Kārtējie maksājumi Eiropas Kopienas budžetā un starptautiskā sadarbība	112 590
Starptautiskā sadarbība	112 590
Uzturēšanas izdevumu transferti	13 273 794
Valsts budžeta mērķdotācijas uzturēšanas izdevumiem pašvaldībām	92 561
Valsts budžeta dotācijas un citi transferti pašvaldībām un no valsts budžeta daļēji finansētajām atvasinātajām publiskajām personām (izņemot pašvaldības)	12 477 120
Uzturēšanas izdevumu atmaksa valsts budžetam	704 113
Atmaksa valsts pamatbudžetā par veiktajiem uzturēšanas izdevumiem Eiropas Savienības fondu līdzfinansētajos projektos	704 113
Kapitālie izdevumi	34 492 352
Pamatkapitāla veidošana	34 492 352
Finansiālā bilance	-460 590
Finansēšana	460 590
Naudas līdzekļi	460 590
Maksas pakalpojumu un citu pašu ieņēmumu naudas līdzekļu atlikumu izmaiņas palielinājums (-) vai samazinājums (+)	147 225
Ārvalstu finanšu palīdzības naudas līdzekļu atlikumu izmaiņas palielinājums (-) vai samazinājums (+)	313 365

18.00.00

08.000

Kultūrpārvaldība
Resursi izdevumu segšanai
1 860 032

Ieņēmumi no maksas pakalpojumiem un citi pašu ieņēmumi – kopā

29 000

Dotācija no vispārējiem ieņēmumiem

1 831 032

Vispārējā kārtībā sadalāmā dotācija no vispārējiem ieņēmumiem

1 831 032

Izdevumi – kopā
1 883 450

		Uzturēšanas izdevumi	1 683 042
		Kārtējie izdevumi	1 660 542
		Atlīdzība	1 158 482
		Atalgojums	927 238
		Preces un pakalpojumi	502 060
		Uzturēšanas izdevumu transferti	22 500
		Valsts budžeta dotācijas un citi transferti pašvaldībām un no valsts budžeta daļēji finansētajām atvasinātajām publiskajām personām (izņemot pašvaldības)	22 500
		Kapitālie izdevumi	200 408
		Pamatkapitāla veidošana	200 408
		Finansiālā bilance	-23 418
		Finansēšana	23 418
		Naudas līdzekļi	23 418
		Maksas pakalpojumu un citu pašu ieņēmumu naudas līdzekļu atlikumu izmaiņas palielinājums (-) vai samazinājums (+)	23 418
18.01.00	08.200	Nozares politikas plānošana un īstenošana	
		Resursi izdevumu segšanai	1 529 816
		Ieņēmumi no maksas pakalpojumiem un citi pašu ieņēmumi – kopā	29 000
		Dotācija no vispārējiem ieņēmumiem	1 500 816
		Vispārējā kārtībā sadalāmā dotācija no vispārējiem ieņēmumiem	1 500 816
		Izdevumi – kopā	1 553 234
		Uzturēšanas izdevumi	1 534 521
		Kārtējie izdevumi	1 512 021
		Atlīdzība	1 158 482
		Atalgojums	927 238
		Preces un pakalpojumi	353 539
		Uzturēšanas izdevumu transferti	22 500
		Valsts budžeta dotācijas un citi transferti pašvaldībām un no valsts budžeta daļēji finansētajām atvasinātajām publiskajām personām (izņemot pašvaldības)	22 500
		Kapitālie izdevumi	18 713
		Pamatkapitāla veidošana	18 713
		Finansiālā bilance	-23 418
		Finansēšana	23 418
		Naudas līdzekļi	23 418
		Maksas pakalpojumu un citu pašu ieņēmumu naudas līdzekļu atlikumu izmaiņas palielinājums (-) vai samazinājums (+)	23 418
18.04.00	08.200	Informācijas tehnoloģiju attīstība un uzturēšana kultūras nozarē	
		Resursi izdevumu segšanai	330 216
		Dotācija no vispārējiem ieņēmumiem	330 216
		Vispārējā kārtībā sadalāmā dotācija no vispārējiem ieņēmumiem	330 216
		Izdevumi – kopā	330 216
		Uzturēšanas izdevumi	148 521
		Kārtējie izdevumi	148 521
		Preces un pakalpojumi	148 521
		Kapitālie izdevumi	181 695
		Pamatkapitāla veidošana	181 695
19.00.00	08.000	Profesionālā māksla	

		Resursi izdevumu segšanai	12 924 085
		Ieņēmumi no maksas pakalpojumiem un citi pašu ieņēmumi – kopā	72 000
		Dotācija no vispārējiem ieņēmumiem	12 852 085
		Vispārējā kārtībā sadalāmā dotācija no vispārējiem ieņēmumiem	12 852 085
		Izdevumi – kopā	12 924 085
		Uzturēšanas izdevumi	12 892 085
		Kārtējie izdevumi	224 128
		Atlīdzība	107 381
		Atalgojums	86 535
		Preces un pakalpojumi	116 747
		Subsīdijas, dotācijas un sociālie pabalsti	12 590 288
		Subsīdijas un dotācijas	12 544 388
		Sociālie pabalsti	45 900
		Kārtējie maksājumi Eiropas Kopienas budžetā un starptautiskā sadarbība	77 669
		Starptautiskā sadarbība	77 669
		Kapitālie izdevumi	32 000
		Pamatkapitāla veidošana	32 000
19.03.00	08.200	Filmu nozare	
		Resursi izdevumu segšanai	1 044 010
		Ieņēmumi no maksas pakalpojumiem un citi pašu ieņēmumi – kopā	72 000
		Dotācija no vispārējiem ieņēmumiem	972 010
		Vispārējā kārtībā sadalāmā dotācija no vispārējiem ieņēmumiem	972 010
		Izdevumi – kopā	1 044 010
		Uzturēšanas izdevumi	1 042 010
		Kārtējie izdevumi	224 128
		Atlīdzība	107 381
		Atalgojums	86 535
		Preces un pakalpojumi	116 747
		Subsīdijas, dotācijas un sociālie pabalsti	740 213
		Subsīdijas un dotācijas	740 213
		Kārtējie maksājumi Eiropas Kopienas budžetā un starptautiskā sadarbība	77 669
		Starptautiskā sadarbība	77 669
		Kapitālie izdevumi	2 000
		Pamatkapitāla veidošana	2 000
19.07.00	08.240	Mākslas un literatūra	
		Resursi izdevumu segšanai	11 880 075
		Dotācija no vispārējiem ieņēmumiem	11 880 075
		Vispārējā kārtībā sadalāmā dotācija no vispārējiem ieņēmumiem	11 880 075
		Izdevumi – kopā	11 880 075
		Uzturēšanas izdevumi	11 850 075
		Subsīdijas, dotācijas un sociālie pabalsti	11 850 075
		Subsīdijas un dotācijas	11 804 175
		Sociālie pabalsti	45 900
		Kapitālie izdevumi	30 000
		Pamatkapitāla veidošana	30 000
20.00.00	09.000	Kultūrizglītība	
		Resursi izdevumu segšanai	20 168 778

		ieņēmumi no maksas pakalpojumiem un citi pašu ieņēmumi – kopā	627 790
		Dotācija no vispārējiem ieņēmumiem	19 540 988
		Vispārējā kārtībā sadalāmā dotācija no vispārējiem ieņēmumiem	19 540 988
		Izdevumi – kopā	20 200 556
		Uzturēšanas izdevumi	20 151 557
		Kārtējie izdevumi	7 752 477
		Atlīdzība	6 606 071
		Atalgojums	5 344 022
		Preces un pakalpojumi	1 146 406
		Subsīdijas, dotācijas un sociālie pabalsti	398 196
		Sociālie pabalsti	398 196
		Uzturēšanas izdevumu transferti	12 000 884
		Valsts budžeta dotācijas un citi transferti pašvaldībām un no valsts budžeta daļēji finansētajām atvasinātajām publiskajām personām (izņemot pašvaldības)	12 000 884
		Kapitālie izdevumi	48 999
		Pamatkapitāla veidošana	48 999
		Finansiālā bilance	-31 778
		Finansēšana	31 778
		Naudas līdzekļi	31 778
		Maksas pakalpojumu un citu pašu ieņēmumu naudas līdzekļu atlikumu izmaiņas palielinājums (-) vai samazinājums (+)	31 778
21.00.00	08.200	Kultūras mantojums	
		Resursi izdevumu segšanai	13 407 915
		ieņēmumi no maksas pakalpojumiem un citi pašu ieņēmumi – kopā	2 654 100
		Dotācija no vispārējiem ieņēmumiem	10 753 815
		Vispārējā kārtībā sadalāmā dotācija no vispārējiem ieņēmumiem	10 753 815
		Izdevumi – kopā	13 499 944
		Uzturēšanas izdevumi	13 337 967
		Kārtējie izdevumi	12 945 894
		Atlīdzība	9 350 295
		Atalgojums	7 545 703
		Preces un pakalpojumi	3 595 599
		Subsīdijas, dotācijas un sociālie pabalsti	162 713
		Subsīdijas un dotācijas	162 713
		Kārtējie maksājumi Eiropas Kopienas budžetā un starptautiskā sadarbība	8 176
		Starptautiskā sadarbība	8 176
		Uzturēšanas izdevumu transferti	221 184
		Valsts budžeta dotācijas un citi transferti pašvaldībām un no valsts budžeta daļēji finansētajām atvasinātajām publiskajām personām (izņemot pašvaldības)	221 184
		Kapitālie izdevumi	161 977
		Pamatkapitāla veidošana	161 977
		Finansiālā bilance	-92 029
		Finansēšana	92 029
		Naudas līdzekļi	92 029
		Maksas pakalpojumu un citu pašu ieņēmumu naudas līdzekļu atlikumu izmaiņas palielinājums (-) vai samazinājums (+)	92 029
22.00.00		Kultūras projekti un investīcijas	
		Resursi izdevumu segšanai	36 932 399

		Transferti	1 109 769
		Valsts budžeta transferti	1 109 769
		Valsts pamatbudžeta savstarpējie transferti	1 109 769
		Valsts pamatbudžeta iestāžu saņemtie transfera pārskaitījumi no citas ministrijas vai centrālās iestādes valsts pamatbudžetā	1 109 769
		Valsts pamatbudžeta iestāžu saņemtie transfera pārskaitījumi no valsts pamatbudžeta dotācijas no vispārējiem ieņēmumiem	1 109 769
		Dotācija no vispārējiem ieņēmumiem	35 822 630
		Vispārējā kārtībā sadalāmā dotācija no vispārējiem ieņēmumiem	35 822 630
		Izdevumi – kopā	36 932 399
		Uzturēšanas izdevumi	5 162 122
		Kārtējie izdevumi	2 754 978
		Atlīdzība	335 475
		Atalgojums	272 564
		Preces un pakalpojumi	2 419 503
		Subsidijas, dotācijas un sociālie pabalsti	2 334 213
		Subsidijas un dotācijas	2 334 213
		Kārtējie maksājumi Eiropas Kopienas budžetā un starptautiskā sadarbība	26 745
		Starptautiskā sadarbība	26 745
		Uzturēšanas izdevumu transferti	46 186
		Valsts budžeta dotācijas un citi transferti pašvaldībām un no valsts budžeta daļēji finansētajām atvasinātajām publiskajām personām (izņemot pašvaldības)	46 186
		Kapitālie izdevumi	31 770 277
		Pamatkapitāla veidošana	31 770 277
22.01.00	08.000	Valsts kultūrkapitāla fonds	
		Resursi izdevumu segšanai	2 411 433
		Dotācija no vispārējiem ieņēmumiem	2 411 433
		Vispārējā kārtībā sadalāmā dotācija no vispārējiem ieņēmumiem	2 411 433
		Izdevumi – kopā	2 411 433
		Uzturēšanas izdevumi	2 408 433
		Kārtējie izdevumi	231 810
		Atlīdzība	184 676
		Atalgojums	148 824
		Preces un pakalpojumi	47 134
		Subsidijas, dotācijas un sociālie pabalsti	2 176 623
		Subsidijas un dotācijas	2 176 623
		Kapitālie izdevumi	3 000
		Pamatkapitāla veidošana	3 000
22.02.00	08.290	Kultūras pasākumi, sadarbības līgumi un programmas	
		Resursi izdevumu segšanai	227 081
		Dotācija no vispārējiem ieņēmumiem	227 081
		Vispārējā kārtībā sadalāmā dotācija no vispārējiem ieņēmumiem	227 081
		Izdevumi – kopā	227 081
		Uzturēšanas izdevumi	227 081
		Kārtējie izdevumi	75 374
		Atlīdzība	14 800
		Atalgojums	14 800
		Preces un pakalpojumi	60 574
		Subsidijas, dotācijas un sociālie pabalsti	124 962

		Subsidijas un dotācijas	124 962
		Kārtējie maksājumi Eiropas Kopienas budžetā un starptautiskā sadarbība	26 745
		Starptautiskā sadarbība	26 745
22.04.00	08.210	Latvijas Nacionālās bibliotēkas projekta īstenošana	
		Resursi izdevumu segšanai	30 685 421
		Dotācija no vispārējiem ieņēmumiem	30 685 421
		Vispārējā kārtībā sadalāmā dotācija no vispārējiem ieņēmumiem	30 685 421
		Izdevumi – kopā	30 685 421
		Uzturēšanas izdevumi	56 084
		Kārtējie izdevumi	56 084
		Preces un pakalpojumi	56 084
		Kapitālie izdevumi	30 629 337
		Pamatkapitāla veidošana	30 629 337
22.05.00	08.210	Valsts vienotā bibliotēku informācijas sistēma	
		Resursi izdevumu segšanai	294 173
		Dotācija no vispārējiem ieņēmumiem	294 173
		Vispārējā kārtībā sadalāmā dotācija no vispārējiem ieņēmumiem	294 173
		Izdevumi – kopā	294 173
		Uzturēšanas izdevumi	269 983
		Kārtējie izdevumi	269 983
		Atlidzība	49 043
		Atalgojums	39 522
		Preces un pakalpojumi	220 940
		Kapitālie izdevumi	24 190
		Pamatkapitāla veidošana	24 190
22.06.00	09.000	Klimata pārmaiņu finanšu instrumenta finansēto projektu īstenošana	
		Resursi izdevumu segšanai	1 305 611
		Transferti	1 109 769
		Valsts budžeta transferti	1 109 769
		Valsts pamatbudžeta savstarpējie transferti	1 109 769
		Valsts pamatbudžeta iestāžu saņemtie transferta pārskaitījumi no citas ministrijas vai centrālās iestādes valsts pamatbudžetā	1 109 769
		Valsts pamatbudžeta iestāžu saņemtie transferta pārskaitījumi no valsts pamatbudžeta dotācijas no vispārējiem ieņēmumiem	1 109 769
		Dotācija no vispārējiem ieņēmumiem	195 842
		Vispārējā kārtībā sadalāmā dotācija no vispārējiem ieņēmumiem	195 842
		Izdevumi – kopā	1 305 611
		Uzturēšanas izdevumi	191 861
		Kārtējie izdevumi	191 861
		Preces un pakalpojumi	191 861
		Kapitālie izdevumi	1 113 750
		Pamatkapitāla veidošana	1 113 750
22.07.00	08.000	Nomas maksas VAS “VNĪ” programmas “Mantojums—2018” ietvaros	
		Resursi izdevumu segšanai	1 827 905
		Dotācija no vispārējiem ieņēmumiem	1 827 905
		Vispārējā kārtībā sadalāmā dotācija no vispārējiem ieņēmumiem	1 827 905
		Izdevumi – kopā	1 827 905

		Uzturēšanas izdevumi	1 827 905
		Kārtējie izdevumi	1 827 905
		Preces un pakalpojumi	1 827 905
22.08.00	08.000	UNESCO Latvijas Nacionālā komisija	
		Resursi izdevumu segšanai	46 186
		Dotācija no vispārējiem ieņēmumiem	46 186
		Vispārējā kārtībā sadalāmā dotācija no vispārējiem ieņēmumiem	46 186
		Izdevumi – kopā	46 186
		Uzturēšanas izdevumi	46 186
		Uzturēšanas izdevumu transferti	46 186
		Valsts budžeta dotācijas un citi transferti pašvaldībām un no valsts budžeta daļēji finansētajām atvasinātajām publiskajām personām (izņemot pašvaldības)	46 186
22.09.00	08.290	Sabiedrības integrācijas fonds	
		Resursi izdevumu segšanai	101 961
		Dotācija no vispārējiem ieņēmumiem	101 961
		Vispārējā kārtībā sadalāmā dotācija no vispārējiem ieņēmumiem	101 961
		Izdevumi – kopā	101 961
		Uzturēšanas izdevumi	101 961
		Kārtējie izdevumi	101 961
		Atlīdzība	86 956
		Atalgojums	69 418
		Preces un pakalpojumi	15 005
22.10.00	08.290	Nevalstisko organizāciju atbalsts sabiedrības integrācijas jomā	
		Resursi izdevumu segšanai	32 628
		Dotācija no vispārējiem ieņēmumiem	32 628
		Vispārējā kārtībā sadalāmā dotācija no vispārējiem ieņēmumiem	32 628
		Izdevumi – kopā	32 628
		Uzturēšanas izdevumi	32 628
		Subsīdijas, dotācijas un sociālie pabalsti	32 628
		Subsīdijas un dotācijas	32 628
62.00.00	08.000	Eiropas Reģionālās attīstības fonda (ERAF) projektu un pasākumu īstenošana	
		Resursi izdevumu segšanai	4 876 611
		Dotācija no vispārējiem ieņēmumiem	4 876 611
		Vispārējā kārtībā sadalāmā dotācija no vispārējiem ieņēmumiem	4 876 611
		Izdevumi – kopā	4 876 611
		Uzturēšanas izdevumi	2 816 396
		Kārtējie izdevumi	2 760 936
		Atlīdzība	217 647
		Atalgojums	175 394
		Preces un pakalpojumi	2 543 289
		Uzturēšanas izdevumu transferti	55 460
		Valsts budžeta dotācijas un citi transferti pašvaldībām un no valsts budžeta daļēji finansētajām atvasinātajām publiskajām personām (izņemot pašvaldības)	55 460
		Kapitālie izdevumi	2 060 215
		Pamatkapitāla veidošana	2 060 215

62.06.00	08.000	Eiropas Reģionālās attīstības fonda (ERAF) projektu un pasākumu īstenošana (2007–2013)	
		Resursi izdevumu segšanai	4 876 611
		Dotācija no vispārējiem ieņēmumiem	4 876 611
		Vispārējā kārtībā sadalāmā dotācija no vispārējiem ieņēmumiem	4 876 611
		Izdevumi – kopā	4 876 611
		Uzturēšanas izdevumi	2 816 396
		Kārtējie izdevumi	2 760 936
		Atlīdzība	217 647
		Atalgojums	175 394
		Preces un pakalpojumi	2 543 289
		Uzturēšanas izdevumu transferti	55 460
		Valsts budžeta dotācijas un citi transferti pašvaldībām un no valsts budžeta daļēji finansētajām atvasinātajām publiskajām personām (izņemot pašvaldības)	55 460
		Kapitālie izdevumi	2 060 215
		Pamatkapitāla veidošana	2 060 215
63.00.00		Eiropas Sociālā fonda (ESF) projektu un pasākumu īstenošana	
		Resursi izdevumu segšanai	1 617 007
		Transferti	303 651
		Valsts budžeta transferti	303 651
		Valsts pamatbudžeta savstarpējie transferti	303 651
		Valsts pamatbudžeta iestāžu saņemtie transferta pārskaitījumi no citas ministrijas vai centrālās iestādes valsts pamatbudžetā	303 651
		Valsts pamatbudžeta iestāžu saņemtie transferta pārskaitījumi no valsts pamatbudžeta dotācijas no vispārējiem ieņēmumiem	303 651
		Dotācija no vispārējiem ieņēmumiem	1 313 356
		Vispārējā kārtībā sadalāmā dotācija no vispārējiem ieņēmumiem	1 094 794
		Dotācija no vispārējiem ieņēmumiem atmaksām valsts pamatbudžetā	218 562
		Izdevumi – kopā	1 617 007
		Uzturēšanas izdevumi	1 617 007
		Kārtējie izdevumi	779 412
		Atlīdzība	85 276
		Atalgojums	68 725
		Preces un pakalpojumi	694 136
		Subsīdijas, dotācijas un sociālie pabalsti	429 936
		Subsīdijas un dotācijas	160 761
		Sociālie pabalsti	269 175
		Uzturēšanas izdevumu transferti	407 659
		Valsts budžeta mērķdotācijas uzturēšanas izdevumiem pašvaldībām	92 561
		Valsts budžeta dotācijas un citi transferti pašvaldībām un no valsts budžeta daļēji finansētajām atvasinātajām publiskajām personām (izņemot pašvaldības)	96 536
		Uzturēšanas izdevumu atmaksa valsts budžetam	218 562
		Atmaksa valsts pamatbudžetā par veiktajiem uzturēšanas izdevumiem Eiropas Savienības fondu līdzfinansētajos projektos	218 562
63.02.00	08.000	Atmaksas valsts pamatbudžetā par Eiropas Sociālā fonda (ESF) finansējumu (2007–2013)	
		Resursi izdevumu segšanai	218 562
		Dotācija no vispārējiem ieņēmumiem	218 562
		Dotācija no vispārējiem ieņēmumiem atmaksām valsts pamatbudžetā	218 562
		Izdevumi – kopā	218 562

		Uzturēšanas izdevumi	218 562
		Uzturēšanas izdevumu transferti	218 562
		Uzturēšanas izdevumu atmaksa valsts budžetam	218 562
		Atmaksa valsts pamatbudžetā par veiktajiem uzturēšanas izdevumiem Eiropas Savienības fondu līdzfinansētajos projektos	218 562
63.06.00	09.000	Eiropas Sociālā fonda (ESF) projektu un pasākumu īstenošana (2007–2013)	
		Resursi izdevumu segšanai	1 142 637
		Transferti	303 651
		Valsts budžeta transferti	303 651
		Valsts pamatbudžeta savstarpējie transferti	303 651
		Valsts pamatbudžeta iestāžu saņemtie transferta pārskaitījumi no citas ministrijas vai centrālās iestādes valsts pamatbudžetā	303 651
		Valsts pamatbudžeta iestāžu saņemtie transferta pārskaitījumi no valsts pamatbudžeta dotācijas no vispārējiem ieņēmumiem	303 651
		Dotācija no vispārējiem ieņēmumiem	838 986
		Vispārējā kārtībā sadalāmā dotācija no vispārējiem ieņēmumiem	838 986
		Izdevumi – kopā	1 142 637
		Uzturēšanas izdevumi	1 142 637
		Kārtējie izdevumi	779 412
		Atlīdzība	85 276
		Atalgojums	68 725
		Preces un pakalpojumi	694 136
		Subsīdijas, dotācijas un sociālie pabalsti	269 175
		Sociālie pabalsti	269 175
		Uzturēšanas izdevumu transferti	94 050
		Valsts budžeta dotācijas un citi transferti pašvaldībām un no valsts budžeta daļēji finansētajām atvasinātajām publiskajām personām (izņemot pašvaldības)	94 050
63.07.00	08.000	Eiropas Sociālā fonda (ESF) projektu un pasākumu īstenošana (2007–2013) sabiedrības integrācijas jomā	
		Resursi izdevumu segšanai	255 808
		Dotācija no vispārējiem ieņēmumiem	255 808
		Vispārējā kārtībā sadalāmā dotācija no vispārējiem ieņēmumiem	255 808
		Izdevumi – kopā	255 808
		Uzturēšanas izdevumi	255 808
		Subsīdijas, dotācijas un sociālie pabalsti	160 761
		Subsīdijas un dotācijas	160 761
		Uzturēšanas izdevumu transferti	95 047
		Valsts budžeta mērķdotācijas uzturēšanas izdevumiem pašvaldībām	92 561
		Valsts budžeta dotācijas un citi transferti pašvaldībām un no valsts budžeta daļēji finansētajām atvasinātajām publiskajām personām (izņemot pašvaldības)	2 486
64.00.00	04.240	Eiropas Lauksaimniecības garantiju fonda (ELGF) projektu un pasākumu īstenošana	
		Resursi izdevumu segšanai	252
		Transferti	252
		Valsts budžeta transferti	252
		Valsts pamatbudžeta savstarpējie transferti	252
		Valsts pamatbudžeta iestāžu saņemtie transferta pārskaitījumi no citas ministrijas vai centrālās iestādes valsts pamatbudžetā	252

		Valsts pamatbudžeta iestāžu saņemtie transferta pārskaitījumi no valsts pamatbudžeta dotācijas no vispārējiem ieņēmumiem	252
		Izdevumi – kopā	252
		Uzturēšanas izdevumi	252
		Kārtējie izdevumi	252
		Preces un pakalpojumi	252
64.06.00	04.240	Izdevumi Eiropas Lauksaimniecības garantiju fonda (ELGF) projektu un pasākumu īstenošanai (2007–2013)	
		Resursi izdevumu segšanai	252
		Transferti	252
		Valsts budžeta transferti	252
		Valsts pamatbudžeta savstarpējie transferti	252
		Valsts pamatbudžeta iestāžu saņemtie transferta pārskaitījumi no citas ministrijas vai centrālās iestādes valsts pamatbudžetā	252
		Valsts pamatbudžeta iestāžu saņemtie transferta pārskaitījumi no valsts pamatbudžeta dotācijas no vispārējiem ieņēmumiem	252
		Izdevumi – kopā	252
		Uzturēšanas izdevumi	252
		Kārtējie izdevumi	252
		Preces un pakalpojumi	252
67.00.00	08.000	Eiropas Kopienas iniciatīvas projektu un pasākumu īstenošana	
		Resursi izdevumu segšanai	84 631
		Ārvalstu finanšu palīdzība iestādes ieņēmumos	19 161
		Dotācija no vispārējiem ieņēmumiem	65 470
		Vispārējā kārtībā sadalāmā dotācija no vispārējiem ieņēmumiem	65 470
		Izdevumi – kopā	84 631
		Uzturēšanas izdevumi	84 631
		Kārtējie izdevumi	19 161
		Atlīdzība	5 582
		Atalgojums	4 162
		Preces un pakalpojumi	13 579
		Subsīdijas, dotācijas un sociālie pabalsti	65 470
		Subsīdijas un dotācijas	65 470
67.06.00	08.000	Eiropas Kopienas iniciatīvas projektu un pasākumu īstenošana	
		Resursi izdevumu segšanai	84 631
		Ārvalstu finanšu palīdzība iestādes ieņēmumos	19 161
		Dotācija no vispārējiem ieņēmumiem	65 470
		Vispārējā kārtībā sadalāmā dotācija no vispārējiem ieņēmumiem	65 470
		Izdevumi – kopā	84 631
		Uzturēšanas izdevumi	84 631
		Kārtējie izdevumi	19 161
		Atlīdzība	5 582
		Atalgojums	4 162
		Preces un pakalpojumi	13 579
		Subsīdijas, dotācijas un sociālie pabalsti	65 470
		Subsīdijas un dotācijas	65 470
69.00.00	08.000	3.mērķa “Eiropas teritoriālā sadarbība” pārrobežu sadarbības programmu, projektu un pasākumu īstenošana	

		Resursi izdevumu segšanai	367 169
		Ārvalstu finanšu palīdzība iestādes ieņēmumos	250 795
		Ārvalstu finanšu palīdzība atmaksām valsts pamatbudžetam	59 873
		Dotācija no vispārējiem ieņēmumiem	116 374
		Vispārējā kārtībā sadalāmā dotācija no vispārējiem ieņēmumiem	116 374
		Izdevumi – kopā	367 169
		Uzturēšanas izdevumi	202 400
		Kārtējie izdevumi	108 296
		Atlīdzība	22 737
		Atalgojums	18 323
		Preces un pakalpojumi	85 559
		Uzturēšanas izdevumu transferti	94 104
		Valsts budžeta dotācijas un citi transferti pašvaldībām un no valsts budžeta daļēji finansētajām atvasinātajām publiskajām personām (izņemot pašvaldības)	34 231
		Uzturēšanas izdevumu atmaksa valsts budžetam	59 873
		Atmaksa valsts pamatbudžetā par veiktajiem uzturēšanas izdevumiem Eiropas Savienības fondu līdzfinansētajos projektos	59 873
		Kapitālie izdevumi	164 769
		Pamatkapitāla veidošana	164 769
69.02.00	08.000	Atmaksas valsts pamatbudžetā par 3.mērķa “Eiropas teritoriālā sadarbība” pārrobežu sadarbības programmu, projektu un pasākumu īstenošanu	
		Resursi izdevumu segšanai	59 873
		Ārvalstu finanšu palīdzība iestādes ieņēmumos	59 873
		Ārvalstu finanšu palīdzība atmaksām valsts pamatbudžetam	59 873
		Izdevumi – kopā	59 873
		Uzturēšanas izdevumi	59 873
		Uzturēšanas izdevumu transferti	59 873
		Uzturēšanas izdevumu atmaksa valsts budžetam	59 873
		Atmaksa valsts pamatbudžetā par veiktajiem uzturēšanas izdevumiem Eiropas Savienības fondu līdzfinansētajos projektos	59 873
69.06.00	08.000	3.mērķa “Eiropas teritoriālā sadarbība” pārrobežu sadarbības projekti	
		Resursi izdevumu segšanai	307 296
		Ārvalstu finanšu palīdzība iestādes ieņēmumos	190 922
		Dotācija no vispārējiem ieņēmumiem	116 374
		Vispārējā kārtībā sadalāmā dotācija no vispārējiem ieņēmumiem	116 374
		Izdevumi – kopā	307 296
		Uzturēšanas izdevumi	142 527
		Kārtējie izdevumi	108 296
		Atlīdzība	22 737
		Atalgojums	18 323
		Preces un pakalpojumi	85 559
		Uzturēšanas izdevumu transferti	34 231
		Valsts budžeta dotācijas un citi transferti pašvaldībām un no valsts budžeta daļēji finansētajām atvasinātajām publiskajām personām (izņemot pašvaldības)	34 231
		Kapitālie izdevumi	164 769
		Pamatkapitāla veidošana	164 769
70.00.00		Citu Eiropas Savienības politiku instrumentu projektu un pasākumu īstenošana	
		Resursi izdevumu segšanai	1 869 113

		Ārvalstu finanšu palīdzība iestādes ieņēmumos	425 678
		Ārvalstu finanšu palīdzība atmaksām valsts pamatbudžetam	425 678
		Transferti	75 756
		Valsts budžeta transferti	75 756
		Valsts pamatbudžeta savstarpējie transferti	75 756
		Valsts pamatbudžeta iestāžu saņemtie transferta pārskaitījumi no citas ministrijas vai centrālās iestādes valsts pamatbudžetā	75 756
		Valsts pamatbudžeta iestāžu saņemtie transferta pārskaitījumi no valsts pamatbudžeta dotācijas no vispārējiem ieņēmumiem	11 155
		Valsts pamatbudžeta finansēto iestāžu saņemtie transferti no citas valsts pamatbudžeta finansētās ministrijas vai centrālās iestādes ārvalstu finanšu palīdzības līdzekļiem	64 601
		Dotācija no vispārējiem ieņēmumiem	1 367 679
		Vispārējā kārtībā sadalāmā dotācija no vispārējiem ieņēmumiem	1 367 679
		Izdevumi – kopā	1 911 153
		Uzturēšanas izdevumi	1 905 053
		Kārtējie izdevumi	414 871
		Atlīdzība	206 337
		Atalgojums	165 093
		Preces un pakalpojumi	208 534
		Subsīdijas, dotācijas un sociālie pabalsti	1 064 504
		Subsīdijas un dotācijas	1 051 439
		Sociālie pabalsti	13 065
		Uzturēšanas izdevumu transferti	425 678
		Uzturēšanas izdevumu atmaksa valsts budžetam	425 678
		Atmaksa valsts pamatbudžetā par veiktajiem uzturēšanas izdevumiem Eiropas Savienības fondu līdzfinansētajos projektos	425 678
		Kapitālie izdevumi	6 100
		Pamatkapitāla veidošana	6 100
		Finansiālā bilance	-42 040
		Finansēšana	42 040
		Naudas līdzekļi	42 040
		Ārvalstu finanšu palīdzības naudas līdzekļu atlikumu izmaiņas palielinājums (-) vai samazinājums (+)	42 040
70.02.00	03.390	Atmaksas Eiropas Komisijas programmas “Solidaritātes un migrācijas plūsmu pārvaldīšanas pamatprogramma 2007.–2013.gadam” istenošanai	
		Resursi izdevumu segšanai	425 678
		Ārvalstu finanšu palīdzība iestādes ieņēmumos	425 678
		Ārvalstu finanšu palīdzība atmaksām valsts pamatbudžetam	425 678
		Izdevumi – kopā	425 678
		Uzturēšanas izdevumi	425 678
		Uzturēšanas izdevumu transferti	425 678
		Uzturēšanas izdevumu atmaksa valsts budžetam	425 678
		Atmaksa valsts pamatbudžetā par veiktajiem uzturēšanas izdevumiem Eiropas Savienības fondu līdzfinansētajos projektos	425 678
70.05.00	08.000	Tehniskā palīdzība ERAF, ESF, KF apgūšanai (2007–2013)	
		Resursi izdevumu segšanai	286 927
		Dotācija no vispārējiem ieņēmumiem	286 927
		Vispārējā kārtībā sadalāmā dotācija no vispārējiem ieņēmumiem	286 927

		Izdevumi – kopā	286 927
		Uzturēšanas izdevumi	281 427
		Kārtējie izdevumi	281 427
		Atlīdzība	173 422
		Atalgojums	138 567
		Preces un pakalpojumi	108 005
		Kapitālie izdevumi	5 500
		Pamatkapitāla veidošana	5 500
70.07.00	09.000	Eiropas Savienības Rīcības programma mūzikglītības jomā 2007.–2013. gadam un Eiropas Savienības augstākās izglītības sadarbības programmas <i>Tempus</i> un <i>Erasmus Mundus</i>	
		Resursi izdevumu segšanai	75 756
		Transferti	75 756
		Valsts budžeta transferti	75 756
		Valsts pamatbudžeta savstarpējie transferti	75 756
		Valsts pamatbudžeta iestāžu saņemtie transferta pārskaitījumi no citas ministrijas vai centrālās iestādes valsts pamatbudžetā	75 756
		Valsts pamatbudžeta iestāžu saņemtie transferta pārskaitījumi no valsts pamatbudžeta dotācijas no vispārējiem ieņēmumiem	11 155
		Valsts pamatbudžeta finansēto iestāžu saņemtie transferti no citas valsts pamatbudžeta finansētās ministrijas vai centrālās iestādes ārvalstu finanšu palīdzības līdzekļiem	64 601
		Izdevumi – kopā	117 796
		Uzturēšanas izdevumi	117 796
		Kārtējie izdevumi	104 731
		Atlīdzība	4 499
		Atalgojums	3 626
		Preces un pakalpojumi	100 232
		Subsīdijas, dotācijas un sociālie pabalsti	13 065
		Sociālie pabalsti	13 065
		Finansiālā bilance	-42 040
		Finansēšana	42 040
		Naudas līdzekļi	42 040
		Ārvalstu finanšu palīdzības naudas līdzekļu atlikumu izmaiņas palielinājums (-) vai samazinājums (+)	42 040
70.08.00	03.390	Eiropas Komisijas programmas “Solidaritātes un migrācijas plūsmu pārvaldīšanas pamatprogramma 2007.–2013.gadam” īstenošana	
		Resursi izdevumu segšanai	1 051 439
		Dotācija no vispārējiem ieņēmumiem	1 051 439
		Vispārējā kārtībā sadalāmā dotācija no vispārējiem ieņēmumiem	1 051 439
		Izdevumi – kopā	1 051 439
		Uzturēšanas izdevumi	1 051 439
		Subsīdijas, dotācijas un sociālie pabalsti	1 051 439
		Subsīdijas un dotācijas	1 051 439
70.10.00	03.390	Tehniskā palīdzība Eiropas Komisijas programmas “Solidaritātes un migrācijas plūsmu pārvaldīšanas pamatprogramma 2007.–2013.gadam” īstenošanai	
		Resursi izdevumu segšanai	29 313
		Dotācija no vispārējiem ieņēmumiem	29 313

		Vispārējā kārtībā sadalāmā dotācija no vispārējiem ieņēmumiem	29 313
		Izdevumi – kopā	29 313
		Uzturēšanas izdevumi	28 713
		Kārtējie izdevumi	28 713
		Atlīdzība	28 416
		Atalgojums	22 900
		Preces un pakalpojumi	297
		Kapitālie izdevumi	600
		Pamatkapitāla veidošana	600
71.00.00	08.000	Eiropas Ekonomikas zonas finanšu instrumenta un Norvēģijas valdības divpusējā finanšu instrumenta finansēto programmu, projektu un pasākumu īstenošana	
		Resursi izdevumu segšanai	231 550
		Dotācija no vispārējiem ieņēmumiem	231 550
		Vispārējā kārtībā sadalāmā dotācija no vispārējiem ieņēmumiem	231 550
		Izdevumi – kopā	487 057
		Uzturēšanas izdevumi	439 450
		Kārtējie izdevumi	208 511
		Atlīdzība	68 398
		Atalgojums	54 740
		Preces un pakalpojumi	140 113
		Subsīdijas, dotācijas un sociālie pabalsti	230 800
		Subsīdijas un dotācijas	230 800
		Uzturēšanas izdevumu transferti	139
		Valsts budžeta dotācijas un citi transferti pašvaldībām un no valsts budžeta daļēji finansētajām atvasinātajām publiskajām personām (izņemot pašvaldības)	139
		Kapitālie izdevumi	47 607
		Pamatkapitāla veidošana	47 607
		Finansiālā bilance	-255 507
		Finansēšana	255 507
		Naudas līdzekļi	255 507
		Ārvalstu finanšu palīdzības naudas līdzekļu atlikumu izmaiņas palielinājums (-) vai samazinājums (+)	255 507
71.05.00	08.000	Tehniskā palīdzība Eiropas Ekonomikas zonas finanšu instrumenta un Norvēģijas valdības divpusējā finanšu instrumenta apgūšanai	
		Resursi izdevumu segšanai	2 868
		Dotācija no vispārējiem ieņēmumiem	2 868
		Vispārējā kārtībā sadalāmā dotācija no vispārējiem ieņēmumiem	2 868
		Izdevumi – kopā	2 868
		Uzturēšanas izdevumi	2 868
		Kārtējie izdevumi	2 868
		Atlīdzība	2 868
		Atalgojums	2 252
71.06.00	08.000	Eiropas Ekonomikas zonas finanšu instrumenta un Norvēģijas valdības divpusējā finanšu instrumenta finansēto projektu un pasākumu īstenošana	
		Resursi izdevumu segšanai	136 107
		Dotācija no vispārējiem ieņēmumiem	136 107
		Vispārējā kārtībā sadalāmā dotācija no vispārējiem ieņēmumiem	136 107
		Izdevumi – kopā	136 107

		Uzturēšanas izdevumi	90 262
		Kārtējie izdevumi	90 123
		Atlīdzība	35 438
		Atalgojums	28 238
		Preces un pakalpojumi	54 685
		Uzturēšanas izdevumu transferti	139
		Valsts budžeta dotācijas un citi transferti pašvaldībām un no valsts budžeta daļēji finansētajām atvasinātajām publiskajām personām (izņemot pašvaldības)	139
		Kapitālie izdevumi	45 845
		Pamatkapitāla veidošana	45 845
71.07.00	08.000	Eiropas Ekonomikas zonas finanšu instrumenta un Norvēģijas valdības divpusējā finanšu instrumenta finansēto grantu shēmu īstenošana sabiedrības integrācijas jomā	
		Resursi izdevumu segšanai	92 575
		Dotācija no vispārējiem ieņēmumiem	92 575
		Vispārējā kārtībā sadalāmā dotācija no vispārējiem ieņēmumiem	92 575
		Izdevumi – kopā	348 082
		Uzturēšanas izdevumi	346 320
		Kārtējie izdevumi	115 520
		Atlīdzība	30 092
		Atalgojums	24 250
		Preces un pakalpojumi	85 428
		Subsidijas, dotācijas un sociālie pabalsti	230 800
		Subsidijas un dotācijas	230 800
		Kapitālie izdevumi	1 762
		Pamatkapitāla veidošana	1 762
		Finansiālā bilance	-255 507
		Finansēšana	255 507
		Naudas līdzekļi	255 507
		Ārvalstu finanšu palīdzības naudas līdzekļu atlikumu izmaiņas palielinājums (-) vai samazinājums (+)	255 507
72.00.00	08.000	Latvijas un Šveices sadarbības programmas finansēto projektu un pasākumu īstenošana (2007–2013)	
		Resursi izdevumu segšanai	422 244
		Dotācija no vispārējiem ieņēmumiem	422 244
		Vispārējā kārtībā sadalāmā dotācija no vispārējiem ieņēmumiem	422 244
		Izdevumi – kopā	422 244
		Uzturēšanas izdevumi	422 244
		Kārtējie izdevumi	20 047
		Atlīdzība	18 003
		Atalgojums	14 726
		Preces un pakalpojumi	2 044
		Subsidijas, dotācijas un sociālie pabalsti	402 197
		Subsidijas un dotācijas	402 197
72.06.00	08.000	Latvijas un Šveices sadarbības programmas finansēto projektu un pasākumu īstenošana (2007–2013) sabiedrības integrācijas jomā	
		Resursi izdevumu segšanai	422 244
		Dotācija no vispārējiem ieņēmumiem	422 244
		Vispārējā kārtībā sadalāmā dotācija no vispārējiem ieņēmumiem	422 244
		Izdevumi – kopā	422 244

		Uzturēšanas izdevumi	422 244
		Kārtējie izdevumi	20 047
		Atlīdzība	18 003
		Atalgojums	14 726
		Preces un pakalpojumi	2 044
		Subsīdijas, dotācijas un sociālie pabalsti	402 197
		Subsīdijas un dotācijas	402 197
73.00.00	08.000	Pārējās ārvalstu finanšu palīdzības līdzfinansētie projekti	
		Resursi izdevumu segšanai	59 698
		Ārvalstu finanšu palīdzība iestādes ieņēmumos	59 698
		Izdevumi – kopā	75 516
		Uzturēšanas izdevumi	75 516
		Kārtējie izdevumi	75 516
		Atlīdzība	40 654
		Atalgojums	33 226
		Preces un pakalpojumi	34 862
		Finansiālā bilance	-15 818
		Finansēšana	15 818
		Naudas līdzekļi	15 818
		Ārvalstu finanšu palīdzības naudas līdzekļu atlikumu izmaiņas palielinājums (-) vai samazinājums (+)	15 818
73.06.00	08.000	Pārējās ārvalstu finanšu palīdzības līdzfinansētie projekti	
		Resursi izdevumu segšanai	59 698
		Ārvalstu finanšu palīdzība iestādes ieņēmumos	59 698
		Izdevumi – kopā	75 516
		Uzturēšanas izdevumi	75 516
		Kārtējie izdevumi	75 516
		Atlīdzība	40 654
		Atalgojums	33 226
		Preces un pakalpojumi	34 862
		Finansiālā bilance	-15 818
		Finansēšana	15 818
		Naudas līdzekļi	15 818
		Ārvalstu finanšu palīdzības naudas līdzekļu atlikumu izmaiņas palielinājums (-) vai samazinājums (+)	15 818

24. Valsts kontrole

Resursi izdevumu segšanai	2 664 595
Ieņēmumi no maksas pakalpojumiem un citi pašu ieņēmumi – kopā	22 214
Dotācija no vispārējiem ieņēmumiem	2 642 381
Vispārējā kārtībā sadalāmā dotācija no vispārējiem ieņēmumiem	2 642 381
Izdevumi – kopā	2 687 637
Uzturēšanas izdevumi	2 616 327
Kārtējie izdevumi	2 615 127
Atlīdzība	1 994 400
Atalgojums	1 579 276
Preces un pakalpojumi	620 727
Subsīdijas, dotācijas un sociālie pabalsti	200

Subsīdijas un dotācijas	200
Kārtējie maksājumi Eiropas Kopienas budžetā un starptautiskā sadarbība	1 000
Starptautiskā sadarbība	1 000
Kapitālie izdevumi	71 310
Pamatkapitāla veidošana	71 310
Finansiālā bilance	-23 042
Finansēšana	23 042
Naudas līdzekļi	23 042
Maksas pakalpojumu un citu pašu ieņēmumu naudas līdzekļu atlikumu izmaiņas palielinājums (-) vai samazinājums (+)	23 042

01.00.00

01.120

Valsts kontrole
Resursi izdevumu segšanai
2 664 595

Ieņēmumi no maksas pakalpojumiem un citi pašu ieņēmumi – kopā	22 214
Dotācija no vispārējiem ieņēmumiem	2 642 381
Vispārējā kārtībā sadalāmā dotācija no vispārējiem ieņēmumiem	2 642 381

Izdevumi – kopā
2 687 637

Uzturēšanas izdevumi	2 616 327
Kārtējie izdevumi	2 615 127
Atlīdzība	1 994 400
Atalgojums	1 579 276
Preces un pakalpojumi	620 727
Subsīdijas, dotācijas un sociālie pabalsti	200
Subsīdijas un dotācijas	200
Kārtējie maksājumi Eiropas Kopienas budžetā un starptautiskā sadarbība	1 000
Starptautiskā sadarbība	1 000
Kapitālie izdevumi	71 310
Pamatkapitāla veidošana	71 310
Finansiālā bilance	-23 042
Finansēšana	23 042
Naudas līdzekļi	23 042
Maksas pakalpojumu un citu pašu ieņēmumu naudas līdzekļu atlikumu izmaiņas palielinājums (-) vai samazinājums (+)	23 042

28. Augstākā tiesa
Resursi izdevumu segšanai
2 962 309

Ieņēmumi no maksas pakalpojumiem un citi pašu ieņēmumi – kopā	1 500
Dotācija no vispārējiem ieņēmumiem	2 960 809
Vispārējā kārtībā sadalāmā dotācija no vispārējiem ieņēmumiem	2 960 809

Izdevumi – kopā
2 962 309

Uzturēšanas izdevumi	2 962 309
Kārtējie izdevumi	2 959 146
Atlīdzība	2 774 126
Atalgojums	2 197 819
Preces un pakalpojumi	185 020
Kārtējie maksājumi Eiropas Kopienas budžetā un starptautiskā sadarbība	3 163
Starptautiskā sadarbība	3 163

01.00.00	03.310	Tiesa	
		Resursi izdevumu segšanai	2 962 309
		Ieņēmumi no maksas pakalpojumiem un citi pašu ieņēmumi – kopā	1 500
		Dotācija no vispārējiem ieņēmumiem	2 960 809
		Vispārējā kārtībā sadalāmā dotācija no vispārējiem ieņēmumiem	2 960 809
		Izdevumi – kopā	2 962 309
		Uzturēšanas izdevumi	2 962 309
		Kārtējie izdevumi	2 959 146
		Atlīdzība	2 774 126
		Atalgojums	2 197 819
		Preces un pakalpojumi	185 020
		Kārtējie maksājumi Eiropas Kopienas budžetā un starptautiskā sadarbība	3 163
		Starptautiskā sadarbība	3 163

29. Veselības ministrija

		Resursi izdevumu segšanai	489 686 849
		Ieņēmumi no maksas pakalpojumiem un citi pašu ieņēmumi – kopā	14 620 744
		Ārvalstu finanšu palīdzība iestādes ieņēmumos	51 136
		Transferti	13 700
		Valsts budžeta transferti	13 700
		Valsts pamatbudžeta savstarpējie transferti	13 700
		Valsts pamatbudžeta iestāžu saņemtie transferta pārskaitījumi no citas ministrijas vai centrālās iestādes valsts pamatbudžetā	13 700
		Valsts pamatbudžeta iestāžu saņemtie transferta pārskaitījumi no valsts pamatbudžeta dotācijas no vispārējiem ieņēmumiem	13 700
		Dotācija no vispārējiem ieņēmumiem	475 001 269
		Vispārējā kārtībā sadalāmā dotācija no vispārējiem ieņēmumiem	469 732 126
		Dotācija no vispārējiem ieņēmumiem atmaksām valsts pamatbudžetā	5 269 143
		Izdevumi – kopā	492 508 415
		Uzturēšanas izdevumi	482 774 401
		Kārtējie izdevumi	68 267 845
		Atlīdzība	42 077 692
		Atalgojums	33 627 149
		Preces un pakalpojumi	26 190 153
		Procentu izdevumi	135
		Subsīdijas, dotācijas un sociālie pabalsti	395 319 230
		Subsīdijas un dotācijas	395 319 230
		Kārtējie maksājumi Eiropas Kopienas budžetā un starptautiskā sadarbība	128 131
		Starptautiskā sadarbība	128 131
		Uzturēšanas izdevumu transferti	19 059 060
		Valsts budžeta uzturēšanas izdevumu transferti	32 642
		Valsts budžeta uzturēšanas izdevumu transferti no valsts pamatbudžeta uz valsts pamatbudžetu	32 642
		Valsts budžeta uzturēšanas izdevumu transferti no valsts pamatbudžeta dotācijas no vispārējiem ieņēmumiem uz valsts pamatbudžetu	32 642
		Valsts budžeta dotācijas un citi transferti pašvaldībām un no valsts budžeta daļēji finansētajām atvasinātajām publiskajām personām (izņemot pašvaldības)	16 817 823
		Uzturēšanas izdevumu atmaksa valsts budžetam	2 208 595
		Atmaksa valsts pamatbudžetā par veiktajiem uzturēšanas izdevumiem Eiropas Savienības fondu līdzfinansētajos projektos	2 208 595
		Kapitālie izdevumi	9 734 014

		Pamatkapitāla veidošana	6 673 466
		Valsts budžeta un pašvaldību budžetu transferti un mērķdotācijas kapitālajiem izdevumiem	3 060 548
		Atmaksa valsts budžetā par veiktajiem kapitālajiem izdevumiem	3 060 548
		Finansiālā bilance	-2 821 566
		Finansēšana	2 821 566
		Naudas līdzekļi	2 821 566
		Maksas pakalpojumu un citu pašu ieņēmumu naudas līdzekļu atlikumu izmaiņas palielinājums (-) vai samazinājums (+)	2 821 566
01.00.00	07.610	Nozares vadība	
		Resursi izdevumu segšanai	1 644 778
		Dotācija no vispārējiem ieņēmumiem	1 644 778
		Vispārējā kārtībā sadalāmā dotācija no vispārējiem ieņēmumiem	1 644 778
		Izdevumi – kopā	1 703 578
		Uzturēšanas izdevumi	1 700 578
		Kārtējie izdevumi	1 700 578
		Atlīdzība	1 242 000
		Atalgojums	991 552
		Preces un pakalpojumi	458 578
		Kapitālie izdevumi	3 000
		Pamatkapitāla veidošana	3 000
		Finansiālā bilance	-58 800
		Finansēšana	58 800
		Naudas līdzekļi	58 800
		Maksas pakalpojumu un citu pašu ieņēmumu naudas līdzekļu atlikumu izmaiņas palielinājums (-) vai samazinājums (+)	58 800
01.01.00	07.610	Veselības aprūpes centrālā vadība	
		Resursi izdevumu segšanai	1 644 778
		Dotācija no vispārējiem ieņēmumiem	1 644 778
		Vispārējā kārtībā sadalāmā dotācija no vispārējiem ieņēmumiem	1 644 778
		Izdevumi – kopā	1 703 578
		Uzturēšanas izdevumi	1 700 578
		Kārtējie izdevumi	1 700 578
		Atlīdzība	1 242 000
		Atalgojums	991 552
		Preces un pakalpojumi	458 578
		Kapitālie izdevumi	3 000
		Pamatkapitāla veidošana	3 000
		Finansiālā bilance	-58 800
		Finansēšana	58 800
		Naudas līdzekļi	58 800
		Maksas pakalpojumu un citu pašu ieņēmumu naudas līdzekļu atlikumu izmaiņas palielinājums (-) vai samazinājums (+)	58 800
02.00.00	09.000	Medicīnas izglītība	
		Resursi izdevumu segšanai	16 207 339
		Dotācija no vispārējiem ieņēmumiem	16 207 339
		Vispārējā kārtībā sadalāmā dotācija no vispārējiem ieņēmumiem	16 207 339
		Izdevumi – kopā	16 207 339

		Uzturēšanas izdevumi	16 207 339
		Kārtējie izdevumi	254 100
		Atlīdzība	125 827
		Atalgojums	101 400
		Preces un pakalpojumi	128 273
		Uzturēšanas izdevumu transferti	15 953 239
		Valsts budžeta dotācijas un citi transferti pašvaldībām un no valsts budžeta daļēji finansētajām atvasinātajām publiskajām personām (izņemot pašvaldības)	15 953 239
02.03.00	09.410	Augstākā medicīnas izglītība	
		Resursi izdevumu segšanai	10 980 301
		Dotācija no vispārējiem ieņēmumiem	10 980 301
		Vispārējā kārtībā sadalāmā dotācija no vispārējiem ieņēmumiem	10 980 301
		Izdevumi – kopā	10 980 301
		Uzturēšanas izdevumi	10 980 301
		Uzturēšanas izdevumu transferti	10 980 301
		Valsts budžeta dotācijas un citi transferti pašvaldībām un no valsts budžeta daļēji finansētajām atvasinātajām publiskajām personām (izņemot pašvaldības)	10 980 301
02.04.00	09.520	Rezidentu apmācība	
		Resursi izdevumu segšanai	5 227 038
		Dotācija no vispārējiem ieņēmumiem	5 227 038
		Vispārējā kārtībā sadalāmā dotācija no vispārējiem ieņēmumiem	5 227 038
		Izdevumi – kopā	5 227 038
		Uzturēšanas izdevumi	5 227 038
		Kārtējie izdevumi	254 100
		Atlīdzība	125 827
		Atalgojums	101 400
		Preces un pakalpojumi	128 273
		Uzturēšanas izdevumu transferti	4 972 938
		Valsts budžeta dotācijas un citi transferti pašvaldībām un no valsts budžeta daļēji finansētajām atvasinātajām publiskajām personām (izņemot pašvaldības)	4 972 938
06.00.00	08.200	Kultūra	
		Resursi izdevumu segšanai	453 205
		Ieņēmumi no maksas pakalpojumiem un citi pašu ieņēmumi – kopā	38 000
		Dotācija no vispārējiem ieņēmumiem	415 205
		Vispārējā kārtībā sadalāmā dotācija no vispārējiem ieņēmumiem	415 205
		Izdevumi – kopā	453 205
		Uzturēšanas izdevumi	443 205
		Kārtējie izdevumi	443 205
		Atlīdzība	366 508
		Atalgojums	296 364
		Preces un pakalpojumi	76 697
		Kapitālie izdevumi	10 000
		Pamatkapitāla veidošana	10 000
06.02.00	08.220	Medicīnas vēstures muzejs	
		Resursi izdevumu segšanai	453 205
		Ieņēmumi no maksas pakalpojumiem un citi pašu ieņēmumi – kopā	38 000
		Dotācija no vispārējiem ieņēmumiem	415 205

		Vispārējā kārtībā sadalāmā dotācija no vispārējiem ieņēmumiem	415 205
		Izdevumi – kopā	453 205
		Uzturēšanas izdevumi	443 205
		Kārtējie izdevumi	443 205
		Atlīdzība	366 508
		Atalgojums	296 364
		Preces un pakalpojumi	76 697
		Kapitālie izdevumi	10 000
		Pamatkapitāla veidošana	10 000
33.00.00	07.000	Veselības aprūpes nodrošināšana	
		Resursi izdevumu segšanai	364 022 805
		Ieņēmumi no maksas pakalpojumiem un citi pašu ieņēmumi – kopā	4 774 000
		Dotācija no vispārējiem ieņēmumiem	359 248 805
		Vispārējā kārtībā sadalāmā dotācija no vispārējiem ieņēmumiem	359 248 805
		Izdevumi – kopā	365 953 343
		Uzturēšanas izdevumi	365 953 343
		Subsīdijas, dotācijas un sociālie pabalsti	365 088 759
		Subsīdijas un dotācijas	365 088 759
		Uzturēšanas izdevumu transferti	864 584
		Valsts budžeta dotācijas un citi transferti pašvaldībām un no valsts budžeta daļēji finansētajām atvasinātajām publiskajām personām (izņemot pašvaldības)	864 584
		Finansiālā bilance	-1 930 538
		Finansēšana	1 930 538
		Naudas līdzekļi	1 930 538
		Maksas pakalpojumu un citu pašu ieņēmumu naudas līdzekļu atlikumu izmaiņas palielinājums (-) vai samazinājums (+)	1 930 538
33.01.00	07.620	Ārstniecība	
		Resursi izdevumu segšanai	255 181 995
		Ieņēmumi no maksas pakalpojumiem un citi pašu ieņēmumi – kopā	764 000
		Dotācija no vispārējiem ieņēmumiem	254 417 995
		Vispārējā kārtībā sadalāmā dotācija no vispārējiem ieņēmumiem	254 417 995
		Izdevumi – kopā	255 524 835
		Uzturēšanas izdevumi	255 524 835
		Subsīdijas, dotācijas un sociālie pabalsti	254 768 244
		Subsīdijas un dotācijas	254 768 244
		Uzturēšanas izdevumu transferti	756 591
		Valsts budžeta dotācijas un citi transferti pašvaldībām un no valsts budžeta daļēji finansētajām atvasinātajām publiskajām personām (izņemot pašvaldības)	756 591
		Finansiālā bilance	-342 840
		Finansēšana	342 840
		Naudas līdzekļi	342 840
		Maksas pakalpojumu un citu pašu ieņēmumu naudas līdzekļu atlikumu izmaiņas palielinājums (-) vai samazinājums (+)	342 840
33.03.00	07.110	Kompensējamo medikamentu un materiālu apmaksāšana	
		Resursi izdevumu segšanai	71 621 763
		Ieņēmumi no maksas pakalpojumiem un citi pašu ieņēmumi – kopā	4 005 000
		Dotācija no vispārējiem ieņēmumiem	67 616 763
		Vispārējā kārtībā sadalāmā dotācija no vispārējiem ieņēmumiem	67 616 763

		Izdevumi – kopā	73 012 273
		Uzturēšanas izdevumi	73 012 273
		Subsīdijas, dotācijas un sociālie pabalsti	73 012 273
		Subsīdijas un dotācijas	73 012 273
		Finansiālā balance	-1 390 510
		Finansēšana	1 390 510
		Naudas līdzekļi	1 390 510
		Maksas pakalpojumu un citu pašu ieņēmumu naudas līdzekļu atlikumu izmaiņas palielinājums (-) vai samazinājums (+)	1 390 510
33.04.00	07.620	Centralizēta medikamentu un materiālu iegāde	
		Resursi izdevumu segšanai	6 384 656
		Ieņēmumi no maksas pakalpojumiem un citi pašu ieņēmumi – kopā	5 000
		Dotācija no vispārējiem ieņēmumiem	6 379 656
		Vispārējā kārtībā sadalāmā dotācija no vispārējiem ieņēmumiem	6 379 656
		Izdevumi – kopā	6 385 360
		Uzturēšanas izdevumi	6 385 360
		Subsīdijas, dotācijas un sociālie pabalsti	6 385 360
		Subsīdijas un dotācijas	6 385 360
		Finansiālā balance	-704
		Finansēšana	704
		Naudas līdzekļi	704
		Maksas pakalpojumu un citu pašu ieņēmumu naudas līdzekļu atlikumu izmaiņas palielinājums (-) vai samazinājums (+)	704
33.08.00	07.500	Iedzīvotāju genoma datubāzes projekta īstenošana	
		Resursi izdevumu segšanai	84 000
		Dotācija no vispārējiem ieņēmumiem	84 000
		Vispārējā kārtībā sadalāmā dotācija no vispārējiem ieņēmumiem	84 000
		Izdevumi – kopā	84 000
		Uzturēšanas izdevumi	84 000
		Subsīdijas, dotācijas un sociālie pabalsti	84 000
		Subsīdijas un dotācijas	84 000
33.09.00	07.620	Interesu izglītības nodrošināšana VSIA "Bērnu kliniskā universitātes slimnīca"	
		Resursi izdevumu segšanai	75 980
		Dotācija no vispārējiem ieņēmumiem	75 980
		Vispārējā kārtībā sadalāmā dotācija no vispārējiem ieņēmumiem	75 980
		Izdevumi – kopā	75 980
		Uzturēšanas izdevumi	75 980
		Subsīdijas, dotācijas un sociālie pabalsti	75 980
		Subsīdijas un dotācijas	75 980
33.12.00	07.620	Reto slimību medikamentozā ārstēšana bērniem	
		Resursi izdevumu segšanai	363 700
		Dotācija no vispārējiem ieņēmumiem	363 700
		Vispārējā kārtībā sadalāmā dotācija no vispārējiem ieņēmumiem	363 700
		Izdevumi – kopā	560 184
		Uzturēšanas izdevumi	560 184
		Subsīdijas, dotācijas un sociālie pabalsti	560 184
		Subsīdijas un dotācijas	560 184

		Finansiālā bilance	-196 484
		Finansēšana	196 484
		Naudas līdzekļi	196 484
		Maksas pakalpojumu un citu pašu ieņēmumu naudas līdzekļu atlikumu izmaiņas palielinājums (-) vai samazinājums (+)	196 484
33.13.00	07.620	Sociālās drošības tīkla stratēģijas pasākumu īstenošana	
		Resursi izdevumu segšanai	30 310 711
		Dotācija no vispārējiem ieņēmumiem	30 310 711
		Vispārējā kārtībā sadalāmā dotācija no vispārējiem ieņēmumiem	30 310 711
		Izdevumi – kopā	30 310 711
		Uzturēšanas izdevumi	30 310 711
		Subsīdijas, dotācijas un sociālie pabalsti	30 202 718
		Subsīdijas un dotācijas	30 202 718
		Uzturēšanas izdevumu transferti	107 993
		Valsts budžeta dotācijas un citi transferti pašvaldībām un no valsts budžeta daļēji finansētajām atvasinātajām publiskajām personām (izņemot pašvaldības)	107 993
37.00.00		Starptautisko saistību un līgumu izpildes nodrošināšana	
		Resursi izdevumu segšanai	2 658 024
		Ieņēmumi no maksas pakalpojumiem un citi pašu ieņēmumi – kopā	2 529 893
		Dotācija no vispārējiem ieņēmumiem	128 131
		Vispārējā kārtībā sadalāmā dotācija no vispārējiem ieņēmumiem	128 131
		Izdevumi – kopā	2 860 062
		Uzturēšanas izdevumi	2 860 062
		Subsīdijas, dotācijas un sociālie pabalsti	2 731 931
		Subsīdijas un dotācijas	2 731 931
		Kārtējie maksājumi Eiropas Kopienas budžetā un starptautiskā sadarbība	128 131
		Starptautiskā sadarbība	128 131
		Finansiālā bilance	-202 038
		Finansēšana	202 038
		Naudas līdzekļi	202 038
		Maksas pakalpojumu un citu pašu ieņēmumu naudas līdzekļu atlikumu izmaiņas palielinājums (-) vai samazinājums (+)	202 038
37.03.00	07.620	Krievijas Federācijas militāro pensionāru veselības aprūpe (no Krievijas Federācijas līdzekļiem)	
		Resursi izdevumu segšanai	2 529 893
		Ieņēmumi no maksas pakalpojumiem un citi pašu ieņēmumi – kopā	2 529 893
		Izdevumi – kopā	2 731 931
		Uzturēšanas izdevumi	2 731 931
		Subsīdijas, dotācijas un sociālie pabalsti	2 731 931
		Subsīdijas un dotācijas	2 731 931
		Finansiālā bilance	-202 038
		Finansēšana	202 038
		Naudas līdzekļi	202 038
		Maksas pakalpojumu un citu pašu ieņēmumu naudas līdzekļu atlikumu izmaiņas palielinājums (-) vai samazinājums (+)	202 038
37.04.00	01.133	Maksājumi starptautiskajās organizācijās	
		Resursi izdevumu segšanai	128 131

		Dotācija no vispārējiem ieņēmumiem	128 131
		Vispārējā kārtībā sadalāmā dotācija no vispārējiem ieņēmumiem	128 131
		Izdevumi – kopā	128 131
		Uzturēšanas izdevumi	128 131
		Kārtējie maksājumi Eiropas Kopienas budžetā un starptautiskā sadarbība	128 131
		Starptautiskā sadarbība	128 131
39.00.00	07.000	Specializētās veselības aprūpes nodrošināšana	
		Resursi izdevumu segšanai	51 354 364
		Ieņēmumi no maksas pakalpojumiem un citi pašu ieņēmumi – kopā	2 450 915
		Dotācija no vispārējiem ieņēmumiem	48 903 449
		Vispārējā kārtībā sadalāmā dotācija no vispārējiem ieņēmumiem	48 903 449
		Izdevumi – kopā	51 493 145
		Uzturēšanas izdevumi	50 280 743
		Kārtējie izdevumi	50 280 608
		Atlīdzība	33 527 552
		Atalgojums	26 862 034
		Preces un pakalpojumi	16 753 056
		Procentu izdevumi	135
		Kapitālie izdevumi	1 212 402
		Pamatkapitāla veidošana	1 212 402
		Finansiālā bilance	-138 781
		Finansēšana	138 781
		Naudas līdzekļi	138 781
		Maksas pakalpojumu un citu pašu ieņēmumu naudas līdzekļu atlikumu izmaiņas palielinājums (-) vai samazinājums (+)	138 781
39.01.00	07.320	Infekcijas slimību specifiskā diagnostika, ārstēšana un profilakse	
		Resursi izdevumu segšanai	15 080 889
		Ieņēmumi no maksas pakalpojumiem un citi pašu ieņēmumi – kopā	1 621 960
		Dotācija no vispārējiem ieņēmumiem	13 458 929
		Vispārējā kārtībā sadalāmā dotācija no vispārējiem ieņēmumiem	13 458 929
		Izdevumi – kopā	15 086 601
		Uzturēšanas izdevumi	14 084 635
		Kārtējie izdevumi	14 084 635
		Atlīdzība	8 634 079
		Atalgojums	6 861 451
		Preces un pakalpojumi	5 450 556
		Kapitālie izdevumi	1 001 966
		Pamatkapitāla veidošana	1 001 966
		Finansiālā bilance	-5 712
		Finansēšana	5 712
		Naudas līdzekļi	5 712
		Maksas pakalpojumu un citu pašu ieņēmumu naudas līdzekļu atlikumu izmaiņas palielinājums (-) vai samazinājums (+)	5 712
39.02.00	07.220	Sporta medicīnas nodrošināšana	
		Resursi izdevumu segšanai	686 902
		Ieņēmumi no maksas pakalpojumiem un citi pašu ieņēmumi – kopā	152 000
		Dotācija no vispārējiem ieņēmumiem	534 902
		Vispārējā kārtībā sadalāmā dotācija no vispārējiem ieņēmumiem	534 902

		Izdevumi – kopā	686 927
		Uzturēšanas izdevumi	685 427
		Kārtējie izdevumi	685 427
		Atlīdzība	510 387
		Atalgojums	410 176
		Preces un pakalpojumi	175 040
		Kapitālie izdevumi	1 500
		Pamatkapitāla veidošana	1 500
		Finansiālā bilance	-25
		Finansēšana	25
		Naudas līdzekļi	25
		Maksas pakalpojumu un citu pašu ieņēmumu naudas līdzekļu atlikumu izmaiņas palielinājums (-) vai samazinājums (+)	25
39.03.00	07.460	Asins un asins komponentu nodrošināšana	
		Resursi izdevumu segšanai	5 094 769
		Ieņēmumi no maksas pakalpojumiem un citi pašu ieņēmumi – kopā	228 885
		Dotācija no vispārējiem ieņēmumiem	4 865 884
		Vispārējā kārtībā sadalāmā dotācija no vispārējiem ieņēmumiem	4 865 884
		Izdevumi – kopā	5 094 848
		Uzturēšanas izdevumi	5 084 848
		Kārtējie izdevumi	5 084 848
		Atlīdzība	1 813 981
		Atalgojums	1 461 287
		Preces un pakalpojumi	3 270 867
		Kapitālie izdevumi	10 000
		Pamatkapitāla veidošana	10 000
		Finansiālā bilance	-79
		Finansēšana	79
		Naudas līdzekļi	79
		Maksas pakalpojumu un citu pašu ieņēmumu naudas līdzekļu atlikumu izmaiņas palielinājums (-) vai samazinājums (+)	79
39.04.00	07.620	Neatliekamā medicīniskā palīdzība	
		Resursi izdevumu segšanai	28 889 132
		Ieņēmumi no maksas pakalpojumiem un citi pašu ieņēmumi – kopā	390 720
		Dotācija no vispārējiem ieņēmumiem	28 498 412
		Vispārējā kārtībā sadalāmā dotācija no vispārējiem ieņēmumiem	28 498 412
		Izdevumi – kopā	29 018 195
		Uzturēšanas izdevumi	28 824 459
		Kārtējie izdevumi	28 824 324
		Atlīdzība	21 109 951
		Atalgojums	16 958 508
		Preces un pakalpojumi	7 714 373
		Procentu izdevumi	135
		Kapitālie izdevumi	193 736
		Pamatkapitāla veidošana	193 736
		Finansiālā bilance	-129 063
		Finansēšana	129 063
		Naudas līdzekļi	129 063

		Maksas pakalpojumu un citu pašu ieņēmumu naudas līdzekļu atlikumu izmaiņas palielinājums (-) vai samazinājums (+)	129 063
39.06.00	07.620	Tiesu medicīniskā ekspertīze	
		Resursi izdevumu segšanai	1 602 672
		Ieņēmumi no maksas pakalpojumiem un citi pašu ieņēmumi – kopā	57 350
		Dotācija no vispārējiem ieņēmumiem	1 545 322
		Vispārējā kārtībā sadalāmā dotācija no vispārējiem ieņēmumiem	1 545 322
		Izdevumi – kopā	1 606 574
		Uzturēšanas izdevumi	1 601 374
		Kārtējie izdevumi	1 601 374
		Atlīdzība	1 459 154
		Atalgojums	1 170 612
		Preces un pakalpojumi	142 220
		Kapitālie izdevumi	5 200
		Pamatkapitāla veidošana	5 200
		Finansiālā bilance	-3 902
		Finansēšana	3 902
		Naudas līdzekļi	3 902
		Maksas pakalpojumu un citu pašu ieņēmumu naudas līdzekļu atlikumu izmaiņas palielinājums (-) vai samazinājums (+)	3 902
40.00.00	07.610	E-veselības pamatnostādņu ieviešana	
		Resursi izdevumu segšanai	103 094
		Dotācija no vispārējiem ieņēmumiem	103 094
		Vispārējā kārtībā sadalāmā dotācija no vispārējiem ieņēmumiem	103 094
		Izdevumi – kopā	103 094
		Uzturēšanas izdevumi	97 394
		Kārtējie izdevumi	97 394
		Atlīdzība	35 938
		Atalgojums	28 632
		Preces un pakalpojumi	61 456
		Kapitālie izdevumi	5 700
		Pamatkapitāla veidošana	5 700
45.00.00	07.610	Ārstniecības finansējuma administrēšana	
		Resursi izdevumu segšanai	3 000 737
		Ieņēmumi no maksas pakalpojumiem un citi pašu ieņēmumi – kopā	115 000
		Dotācija no vispārējiem ieņēmumiem	2 885 737
		Vispārējā kārtībā sadalāmā dotācija no vispārējiem ieņēmumiem	2 885 737
		Izdevumi – kopā	3 068 218
		Uzturēšanas izdevumi	3 060 118
		Kārtējie izdevumi	2 618 375
		Atlīdzība	1 262 964
		Atalgojums	998 850
		Preces un pakalpojumi	1 355 411
		Subsīdijas, dotācijas un sociālie pabalsti	441 743
		Subsīdijas un dotācijas	441 743
		Kapitālie izdevumi	8 100
		Pamatkapitāla veidošana	8 100
		Finansiālā bilance	-67 481

		Finansēšana	67 481
		Naudas līdzekļi	67 481
		Maksas pakalpojumu un citu pašu ieņēmumu naudas līdzekļu atlikumu izmaiņas palielinājums (-) vai samazinājums (+)	67 481
46.00.00	07.610	Veselības aprūpes inspekcija	
		Resursi izdevumu segšanai	2 616 175
		Ieņēmumi no maksas pakalpojumiem un citi pašu ieņēmumi – kopā	186 776
		Dotācija no vispārējiem ieņēmumiem	2 429 399
		Vispārējā kārtībā sadalāmā dotācija no vispārējiem ieņēmumiem	2 429 399
		Izdevumi – kopā	2 616 491
		Uzturēšanas izdevumi	2 578 353
		Kārtējie izdevumi	2 578 353
		Atlīdzība	2 098 552
		Atalgojums	1 631 114
		Preces un pakalpojumi	479 801
		Kapitālie izdevumi	38 138
		Pamatkapitāla veidošana	38 138
		Finansiālā bilance	-316
		Finansēšana	316
		Naudas līdzekļi	316
		Maksas pakalpojumu un citu pašu ieņēmumu naudas līdzekļu atlikumu izmaiņas palielinājums (-) vai samazinājums (+)	316
46.01.00	07.610	Ārstniecības pakalpojumu sniedzēju kontrole un uzraudzība	
		Resursi izdevumu segšanai	2 289 246
		Ieņēmumi no maksas pakalpojumiem un citi pašu ieņēmumi – kopā	186 776
		Dotācija no vispārējiem ieņēmumiem	2 102 470
		Vispārējā kārtībā sadalāmā dotācija no vispārējiem ieņēmumiem	2 102 470
		Izdevumi – kopā	2 289 562
		Uzturēšanas izdevumi	2 251 424
		Kārtējie izdevumi	2 251 424
		Atlīdzība	1 999 273
		Atalgojums	1 555 138
		Preces un pakalpojumi	252 151
		Kapitālie izdevumi	38 138
		Pamatkapitāla veidošana	38 138
		Finansiālā bilance	-316
		Finansēšana	316
		Naudas līdzekļi	316
		Maksas pakalpojumu un citu pašu ieņēmumu naudas līdzekļu atlikumu izmaiņas palielinājums (-) vai samazinājums (+)	316
46.02.00	07.610	Pacientu tiesību aizsardzība un agrīnā profilakse	
		Resursi izdevumu segšanai	326 929
		Dotācija no vispārējiem ieņēmumiem	326 929
		Vispārējā kārtībā sadalāmā dotācija no vispārējiem ieņēmumiem	326 929
		Izdevumi – kopā	326 929
		Uzturēšanas izdevumi	326 929
		Kārtējie izdevumi	326 929
		Atlīdzība	99 279

		Atalgojums	75 976
		Preces un pakalpojumi	227 650
47.00.00	07.610	Veselības aprūpes ekonomiskā novērtēšana	
		Resursi izdevumu segšanai	1 253 125
		Ieņēmumi no maksas pakalpojumiem un citi pašu ieņēmumi – kopā	728 153
		Dotācija no vispārējiem ieņēmumiem	524 972
		Vispārējā kārtībā sadalāmā dotācija no vispārējiem ieņēmumiem	524 972
		Izdevumi – kopā	1 253 125
		Uzturēšanas izdevumi	1 175 514
		Kārtējie izdevumi	1 175 514
		Atlīdzība	879 631
		Atalgojums	663 729
		Preces un pakalpojumi	295 883
		Kapitālie izdevumi	77 611
		Pamatkapitāla veidošana	77 611
48.00.00	07.610	Medikamentu un medicīnas preču novērtēšana un reģistrācija	
		Resursi izdevumu segšanai	3 784 189
		Ieņēmumi no maksas pakalpojumiem un citi pašu ieņēmumi – kopā	3 784 189
		Izdevumi – kopā	4 207 801
		Uzturēšanas izdevumi	3 729 223
		Kārtējie izdevumi	3 729 223
		Atlīdzība	1 847 913
		Atalgojums	1 511 002
		Preces un pakalpojumi	1 881 310
		Kapitālie izdevumi	478 578
		Pamatkapitāla veidošana	478 578
		Finansiālā bilance	-423 612
		Finansēšana	423 612
		Naudas līdzekļi	423 612
		Maksas pakalpojumu un citu pašu ieņēmumu naudas līdzekļu atlikumu izmaiņas palielinājums (-) vai samazinājums (+)	423 612
62.00.00	07.610	Eiropas Reģionālās attīstības fonda (ERAF) projektu un pasākumu īstenošana	
		Resursi izdevumu segšanai	36 214 214
		Dotācija no vispārējiem ieņēmumiem	36 214 214
		Vispārējā kārtībā sadalāmā dotācija no vispārējiem ieņēmumiem	33 065 291
		Dotācija no vispārējiem ieņēmumiem atmaksām valsts pamatbudžetā	3 148 923
		Izdevumi – kopā	36 214 214
		Uzturēšanas izdevumi	28 351 952
		Kārtējie izdevumi	1 212 089
		Preces un pakalpojumi	1 212 089
		Subsīdijas, dotācijas un sociālie pabalsti	27 051 488
		Subsīdijas un dotācijas	27 051 488
		Uzturēšanas izdevumu transferti	88 375
		Uzturēšanas izdevumu atmaksa valsts budžetam	88 375
		Atmaksa valsts pamatbudžetā par veiktajiem uzturēšanas izdevumiem	88 375
		Eiropas Savienības fondu līdzfinansētajos projektos	88 375
		Kapitālie izdevumi	7 862 262

		Pamatkapitāla veidošana	4 801 714
		Valsts budžeta un pašvaldību budžetu transferti un mērķdotācijas kapitālajiem izdevumiem	3 060 548
		Atmaksa valsts budžetā par veiktajiem kapitālajiem izdevumiem	3 060 548
62.02.00	07.610	Atmaksas valsts pamatbudžetā par Eiropas Reģionālās attīstības fonda (ERAF) finansējumu (2007–2013)	
		Resursi izdevumu segšanai	3 148 923
		Dotācija no vispārējiem ieņēmumiem	3 148 923
		Dotācija no vispārējiem ieņēmumiem atmaksām valsts pamatbudžetā	3 148 923
		Izdevumi – kopā	3 148 923
		Uzturēšanas izdevumi	88 375
		Uzturēšanas izdevumu transferti	88 375
		Uzturēšanas izdevumu atmaksa valsts budžetam	88 375
		Atmaksa valsts pamatbudžetā par veiktajiem uzturēšanas izdevumiem Eiropas Savienības fondu līdzfinansētajos projektos	88 375
		Kapitālie izdevumi	3 060 548
		Valsts budžeta un pašvaldību budžetu transferti un mērķdotācijas kapitālajiem izdevumiem	3 060 548
		Atmaksa valsts budžetā par veiktajiem kapitālajiem izdevumiem	3 060 548
62.06.00	07.610	Eiropas Reģionālās attīstības fonda (ERAF) projektu īstenošana (2007–2013)	
		Resursi izdevumu segšanai	6 013 803
		Dotācija no vispārējiem ieņēmumiem	6 013 803
		Vispārējā kārtībā sadalāmā dotācija no vispārējiem ieņēmumiem	6 013 803
		Izdevumi – kopā	6 013 803
		Uzturēšanas izdevumi	1 212 089
		Kārtējie izdevumi	1 212 089
		Preces un pakalpojumi	1 212 089
		Kapitālie izdevumi	4 801 714
		Pamatkapitāla veidošana	4 801 714
62.07.00	07.610	Eiropas Reģionālās attīstības fonda (ERAF) avansa maksājumi un atmaksas finansējuma saņēmējiem (2007–2013)	
		Resursi izdevumu segšanai	27 051 488
		Dotācija no vispārējiem ieņēmumiem	27 051 488
		Vispārējā kārtībā sadalāmā dotācija no vispārējiem ieņēmumiem	27 051 488
		Izdevumi – kopā	27 051 488
		Uzturēšanas izdevumi	27 051 488
		Subsīdijas, dotācijas un sociālie pabalsti	27 051 488
		Subsīdijas un dotācijas	27 051 488
63.00.00	07.610	Eiropas Sociālā fonda (ESF) projektu un pasākumu īstenošana	
		Resursi izdevumu segšanai	5 140 624
		Dotācija no vispārējiem ieņēmumiem	5 140 624
		Vispārējā kārtībā sadalāmā dotācija no vispārējiem ieņēmumiem	3 020 404
		Dotācija no vispārējiem ieņēmumiem atmaksām valsts pamatbudžetā	2 120 220
		Izdevumi – kopā	5 140 624
		Uzturēšanas izdevumi	5 140 624
		Kārtējie izdevumi	2 987 762
		Atlīdzība	69 573

		Atalgojums	56 067
		Preces un pakalpojumi	2 918 189
		Uzturēšanas izdevumu transferti	2 152 862
		Valsts budžeta uzturēšanas izdevumu transferti	32 642
		Valsts budžeta uzturēšanas izdevumu transferti no valsts pamatbudžeta uz valsts pamatbudžetu	32 642
		Valsts budžeta uzturēšanas izdevumu transferti no valsts pamatbudžeta dotācijas no vispārējiem ieņēmumiem uz valsts pamatbudžetu	32 642
		Uzturēšanas izdevumu atmaksa valsts budžetam	2 120 220
		Atmaksa valsts pamatbudžetā par veiktajiem uzturēšanas izdevumiem Eiropas Savienības fondu līdzfinansētajos projektos	2 120 220
63.02.00	07.610	Atmaksas valsts pamatbudžetā par Eiropas Sociālā fonda (ESF) finansējumu (2007–2013)	
		Resursi izdevumu segšanai	2 120 220
		Dotācija no vispārējiem ieņēmumiem	2 120 220
		Dotācija no vispārējiem ieņēmumiem atmaksām valsts pamatbudžetā	2 120 220
		Izdevumi – kopā	2 120 220
		Uzturēšanas izdevumi	2 120 220
		Uzturēšanas izdevumu transferti	2 120 220
		Uzturēšanas izdevumu atmaksa valsts budžetam	2 120 220
		Atmaksa valsts pamatbudžetā par veiktajiem uzturēšanas izdevumiem Eiropas Savienības fondu līdzfinansētajos projektos	2 120 220
63.06.00	07.610	Eiropas Sociālā fonda (ESF) projektu īstenošana (2007–2013)	
		Resursi izdevumu segšanai	3 020 404
		Dotācija no vispārējiem ieņēmumiem	3 020 404
		Vispārējā kārtībā sadalāmā dotācija no vispārējiem ieņēmumiem	3 020 404
		Izdevumi – kopā	3 020 404
		Uzturēšanas izdevumi	3 020 404
		Kārtējie izdevumi	2 987 762
		Atlīdzība	69 573
		Atalgojums	56 067
		Preces un pakalpojumi	2 918 189
		Uzturēšanas izdevumu transferti	32 642
		Valsts budžeta uzturēšanas izdevumu transferti	32 642
		Valsts budžeta uzturēšanas izdevumu transferti no valsts pamatbudžeta uz valsts pamatbudžetu	32 642
		Valsts budžeta uzturēšanas izdevumu transferti no valsts pamatbudžeta dotācijas no vispārējiem ieņēmumiem uz valsts pamatbudžetu	32 642
69.00.00	07.610	3.mērķa “Eiropas teritoriālā sadarbība” pārrobežu sadarbības programmu, projektu un pasākumu īstenošana	
		Resursi izdevumu segšanai	59 942
		Dotācija no vispārējiem ieņēmumiem	59 942
		Vispārējā kārtībā sadalāmā dotācija no vispārējiem ieņēmumiem	59 942
		Izdevumi – kopā	59 942
		Uzturēšanas izdevumi	59 942
		Kārtējie izdevumi	59 942
		Atlīdzība	30 581
		Atalgojums	24 644
		Preces un pakalpojumi	29 361

69.06.00	07.610	3.mērķa "Eiropas teritoriālā sadarbība" pārrobežu sadarbības programmu, projektu un pasākumu īstenošana (2007–2013)	
		Resursi izdevumu segšanai	59 942
		Dotācija no vispārējiem ieņēmumiem	59 942
		Vispārējā kārtībā sadalāmā dotācija no vispārējiem ieņēmumiem	59 942
		Izdevumi – kopā	59 942
		Uzturēšanas izdevumi	59 942
		Kārtējie izdevumi	59 942
		Atlīdzība	30 581
		Atalgojums	24 644
		Preces un pakalpojumi	29 361
70.00.00	07.610	Citu Eiropas Savienības politiku instrumentu projektu un pasākumu īstenošana	
		Resursi izdevumu segšanai	1 165 301
		Ieņēmumi no maksas pakalpojumiem un citi pašu ieņēmumi – kopā	13 818
		Ārvalstu finanšu palīdzība iestādes ieņēmumos	51 136
		Transferti	13 700
		Valsts budžeta transferti	13 700
		Valsts pamatbudžeta savstarpējie transferti	13 700
		Valsts pamatbudžeta iestāžu saņemtie transferta pārskaitījumi no citas ministrijas vai centrālās iestādes valsts pamatbudžetā	13 700
		Valsts pamatbudžeta iestāžu saņemtie transferta pārskaitījumi no valsts pamatbudžeta dotācijas no vispārējiem ieņēmumiem	13 700
		Dotācija no vispārējiem ieņēmumiem	1 086 647
		Vispārējā kārtībā sadalāmā dotācija no vispārējiem ieņēmumiem	1 086 647
		Izdevumi – kopā	1 165 301
		Uzturēšanas izdevumi	1 127 078
		Kārtējie izdevumi	1 127 078
		Atlīdzība	587 029
		Atalgojums	458 841
		Preces un pakalpojumi	540 049
		Kapitālie izdevumi	38 223
		Pamatkapitāla veidošana	38 223
70.05.00	07.610	Tehniskā palīdzība ERAF, ESF, KF apgūšanai (2007–2013)	
		Resursi izdevumu segšanai	1 035 511
		Dotācija no vispārējiem ieņēmumiem	1 035 511
		Vispārējā kārtībā sadalāmā dotācija no vispārējiem ieņēmumiem	1 035 511
		Izdevumi – kopā	1 035 511
		Uzturēšanas izdevumi	997 288
		Kārtējie izdevumi	997 288
		Atlīdzība	542 734
		Atalgojums	423 146
		Preces un pakalpojumi	454 554
		Kapitālie izdevumi	38 223
		Pamatkapitāla veidošana	38 223
70.06.00	07.610	Narkotiku uzraudzības monitoringa fokālā punkta darbības nodrošināšana	
		Resursi izdevumu segšanai	102 272
		Ārvalstu finanšu palīdzība iestādes ieņēmumos	51 136

		Dotācija no vispārējiem ieņēmumiem	51 136
		Vispārējā kārtībā sadalāmā dotācija no vispārējiem ieņēmumiem	51 136
		Izdevumi – kopā	102 272
		Uzturēšanas izdevumi	102 272
		Kārtējie izdevumi	102 272
		Atlīdzība	32 390
		Atalgojums	26 101
		Preces un pakalpojumi	69 882
70.07.00	07.610	Citu Eiropas Kopienas projektu īstenošana	
		Resursi izdevumu segšanai	27 518
		Ieņēmumi no maksas pakalpojumiem un citi pašu ieņēmumi – kopā	13 818
		Transferti	13 700
		Valsts budžeta transferti	13 700
		Valsts pamatbudžeta savstarpējie transferti	13 700
		Valsts pamatbudžeta iestāžu saņemtie transferta pārskaitījumi no citas ministrijas vai centrālās iestādes valsts pamatbudžetā	13 700
		Valsts pamatbudžeta iestāžu saņemtie transferta pārskaitījumi no valsts pamatbudžeta dotācijas no vispārējiem ieņēmumiem	13 700
		Izdevumi – kopā	27 518
		Uzturēšanas izdevumi	27 518
		Kārtējie izdevumi	27 518
		Atlīdzība	11 905
		Atalgojums	9 594
		Preces un pakalpojumi	15 613
71.00.00	07.610	Eiropas Ekonomikas zonas finanšu instrumenta un Norvēģijas valdības divpusējā finanšu instrumenta finansēto programmu, projektu un pasākumu īstenošana	
		Resursi izdevumu segšanai	8 933
		Dotācija no vispārējiem ieņēmumiem	8 933
		Vispārējā kārtībā sadalāmā dotācija no vispārējiem ieņēmumiem	8 933
		Izdevumi – kopā	8 933
		Uzturēšanas izdevumi	8 933
		Kārtējie izdevumi	3 624
		Atlīdzība	3 624
		Atalgojums	2 920
		Subsīdijas, dotācijas un sociālie pabalsti	5 309
		Subsīdijas un dotācijas	5 309
71.05.00	07.610	Tehniskā palīdzība Eiropas Ekonomikas zonas finanšu instrumenta un Norvēģijas valdības divpusējā finanšu instrumenta apgūšanai	
		Resursi izdevumu segšanai	3 624
		Dotācija no vispārējiem ieņēmumiem	3 624
		Vispārējā kārtībā sadalāmā dotācija no vispārējiem ieņēmumiem	3 624
		Izdevumi – kopā	3 624
		Uzturēšanas izdevumi	3 624
		Kārtējie izdevumi	3 624
		Atlīdzība	3 624
		Atalgojums	2 920

71.06.00	07.610	Eiropas Ekonomikas zonas finanšu instrumenta un Norvēģijas valdības divpusējā finanšu instrumenta īstenošana	
		Resursi izdevumu segšanai	5 309
		Dotācija no vispārējiem ieņēmumiem	5 309
		Vispārējā kārtībā sadalāmā dotācija no vispārējiem ieņēmumiem	5 309
		Izdevumi – kopā	5 309
		Uzturēšanas izdevumi	5 309
		Subsīdijas, dotācijas un sociālie pabalsti	5 309
		Subsīdijas un dotācijas	5 309

30. Satversmes tiesa

Resursi izdevumu segšanai	711 214
Ieņēmumi no maksas pakalpojumiem un citi pašu ieņēmumi – kopā	11 860
Dotācija no vispārējiem ieņēmumiem	699 354
Vispārējā kārtībā sadalāmā dotācija no vispārējiem ieņēmumiem	699 354
Izdevumi – kopā	711 214
Uzturēšanas izdevumi	708 414
Kārtējie izdevumi	708 414
Atlīdzība	579 828
Atalgojums	452 908
Preces un pakalpojumi	128 586
Kapitālie izdevumi	2 800
Pamatkapitāla veidošana	2 800

01.00.00	03.310	Tiesa	
		Resursi izdevumu segšanai	711 214
		Ieņēmumi no maksas pakalpojumiem un citi pašu ieņēmumi – kopā	11 860
		Dotācija no vispārējiem ieņēmumiem	699 354
		Vispārējā kārtībā sadalāmā dotācija no vispārējiem ieņēmumiem	699 354
		Izdevumi – kopā	711 214
		Uzturēšanas izdevumi	708 414
		Kārtējie izdevumi	708 414
		Atlīdzība	579 828
		Atalgojums	452 908
		Preces un pakalpojumi	128 586
		Kapitālie izdevumi	2 800
		Pamatkapitāla veidošana	2 800

32. Prokuratūra

Resursi izdevumu segšanai	14 423 916
Ieņēmumi no maksas pakalpojumiem un citi pašu ieņēmumi – kopā	15 000
Dotācija no vispārējiem ieņēmumiem	14 408 916
Vispārējā kārtībā sadalāmā dotācija no vispārējiem ieņēmumiem	14 408 916
Izdevumi – kopā	14 424 078
Uzturēšanas izdevumi	14 269 890
Kārtējie izdevumi	14 269 890
Atlīdzība	12 771 215
Atalgojums	10 065 619

		Preces un pakalpojumi	1 498 675
		Kapitālie izdevumi	154 188
		Pamatkapitāla veidošana	154 188
		Finansiālā bilance	-162
		Finansēšana	162
		Naudas līdzekļi	162
		Maksas pakalpojumu un citu pašu ieņēmumu naudas līdzekļu atlikumu izmaiņas palielinājums (-) vai samazinājums (+)	162
01.00.00	03.320	Prokuratūras iestāžu uzturēšana	
		Resursi izdevumu segšanai	14 183 625
		Ieņēmumi no maksas pakalpojumiem un citi pašu ieņēmumi – kopā	15 000
		Dotācija no vispārējiem ieņēmumiem	14 168 625
		Vispārējā kārtībā sadalāmā dotācija no vispārējiem ieņēmumiem	14 168 625
		Izdevumi – kopā	14 183 787
		Uzturēšanas izdevumi	14 039 599
		Kārtējie izdevumi	14 039 599
		Atlīdzība	12 574 433
		Atalgojums	9 907 039
		Preces un pakalpojumi	1 465 166
		Kapitālie izdevumi	144 188
		Pamatkapitāla veidošana	144 188
		Finansiālā bilance	-162
		Finansēšana	162
		Naudas līdzekļi	162
		Maksas pakalpojumu un citu pašu ieņēmumu naudas līdzekļu atlikumu izmaiņas palielinājums (-) vai samazinājums (+)	162
02.00.00	03.320	Noziedzīgi iegūtu līdzekļu legalizācijas novēršana	
		Resursi izdevumu segšanai	240 291
		Dotācija no vispārējiem ieņēmumiem	240 291
		Vispārējā kārtībā sadalāmā dotācija no vispārējiem ieņēmumiem	240 291
		Izdevumi – kopā	240 291
		Uzturēšanas izdevumi	230 291
		Kārtējie izdevumi	230 291
		Atlīdzība	196 782
		Atalgojums	158 580
		Preces un pakalpojumi	33 509
		Kapitālie izdevumi	10 000
		Pamatkapitāla veidošana	10 000
		35. Centrālā vēlēšanu komisija	
		Resursi izdevumu segšanai	255 276
		Dotācija no vispārējiem ieņēmumiem	255 276
		Vispārējā kārtībā sadalāmā dotācija no vispārējiem ieņēmumiem	255 276
		Izdevumi – kopā	255 276
		Uzturēšanas izdevumi	253 876
		Kārtējie izdevumi	253 102
		Atlīdzība	197 102
		Atalgojums	155 529

		Preces un pakalpojumi	56 000
		Kārtējie maksājumi Eiropas Kopienas budžetā un starptautiskā sadarbība	774
		Starptautiskā sadarbība	774
		Kapitālie izdevumi	1 400
		Pamatkapitāla veidošana	1 400
01.00.00	01.600	Vispārējā vadība	
		Resursi izdevumu segšanai	255 276
		Dotācija no vispārējiem ieņēmumiem	255 276
		Vispārējā kārtībā sadalāmā dotācija no vispārējiem ieņēmumiem	255 276
		Izdevumi – kopā	255 276
		Uzturēšanas izdevumi	253 876
		Kārtējie izdevumi	253 102
		Atlīdzība	197 102
		Atalgojums	155 529
		Preces un pakalpojumi	56 000
		Kārtējie maksājumi Eiropas Kopienas budžetā un starptautiskā sadarbība	774
		Starptautiskā sadarbība	774
		Kapitālie izdevumi	1 400
		Pamatkapitāla veidošana	1 400

37. Centrālā zemes komisija

		Resursi izdevumu segšanai	71 265
		Dotācija no vispārējiem ieņēmumiem	71 265
		Vispārējā kārtībā sadalāmā dotācija no vispārējiem ieņēmumiem	71 265
		Izdevumi – kopā	71 265
		Uzturēšanas izdevumi	71 265
		Kārtējie izdevumi	71 265
		Atlīdzība	55 167
		Atalgojums	44 964
		Preces un pakalpojumi	16 098

01.00.00	04.210	Zemes reformas īstenošana Latvijas Republikā	
		Resursi izdevumu segšanai	71 265
		Dotācija no vispārējiem ieņēmumiem	71 265
		Vispārējā kārtībā sadalāmā dotācija no vispārējiem ieņēmumiem	71 265
		Izdevumi – kopā	71 265
		Uzturēšanas izdevumi	71 265
		Kārtējie izdevumi	71 265
		Atlīdzība	55 167
		Atalgojums	44 964
		Preces un pakalpojumi	16 098

47. Radio un televīzija

		Resursi izdevumu segšanai	11 151 504
		ieņēmumi no maksas pakalpojumiem un citi pašu ieņēmumi – kopā	4 024
		Dotācija no vispārējiem ieņēmumiem	11 147 480
		Vispārējā kārtībā sadalāmā dotācija no vispārējiem ieņēmumiem	11 147 480

		Izdevumi – kopā	11 181 678
		Uzturēšanas izdevumi	11 180 678
		Kārtējie izdevumi	262 421
		Atlīdzība	167 919
		Atalgojums	130 300
		Preces un pakalpojumi	94 502
		Subsīdijas, dotācijas un sociālie pabalsti	10 916 851
		Subsīdijas un dotācijas	10 916 851
		Kārtējie maksājumi Eiropas Kopienas budžetā un starptautiskā sadarbība	1 406
		Starptautiskā sadarbība	1 406
		Kapitālie izdevumi	1 000
		Pamatkapitāla veidošana	1 000
		Finansiālā bilance	-30 174
		Finansēšana	30 174
		Naudas līdzekļi	30 174
		Maksas pakalpojumu un citu pašu ieņēmumu naudas līdzekļu atlikumu izmaiņas palielinājums (-) vai samazinājums (+)	30 174
01.00.00	08.320	Nozares vadība	
		Resursi izdevumu segšanai	234 653
		Ieņēmumi no maksas pakalpojumiem un citi pašu ieņēmumi – kopā	4 024
		Dotācija no vispārējiem ieņēmumiem	230 629
		Vispārējā kārtībā sadalāmā dotācija no vispārējiem ieņēmumiem	230 629
		Izdevumi – kopā	264 827
		Uzturēšanas izdevumi	263 827
		Kārtējie izdevumi	262 421
		Atlīdzība	167 919
		Atalgojums	130 300
		Preces un pakalpojumi	94 502
		Kārtējie maksājumi Eiropas Kopienas budžetā un starptautiskā sadarbība	1 406
		Starptautiskā sadarbība	1 406
		Kapitālie izdevumi	1 000
		Pamatkapitāla veidošana	1 000
		Finansiālā bilance	-30 174
		Finansēšana	30 174
		Naudas līdzekļi	30 174
		Maksas pakalpojumu un citu pašu ieņēmumu naudas līdzekļu atlikumu izmaiņas palielinājums (-) vai samazinājums (+)	30 174
02.00.00	08.310	Radioprogrammu veidošana un izplatīšana	
		Resursi izdevumu segšanai	3 805 498
		Dotācija no vispārējiem ieņēmumiem	3 805 498
		Vispārējā kārtībā sadalāmā dotācija no vispārējiem ieņēmumiem	3 805 498
		Izdevumi – kopā	3 805 498
		Uzturēšanas izdevumi	3 805 498
		Subsīdijas, dotācijas un sociālie pabalsti	3 805 498
		Subsīdijas un dotācijas	3 805 498
03.00.00	08.310	Televīzija	
		Resursi izdevumu segšanai	7 111 353

		Dotācija no vispārējiem ieņēmumiem	7 111 353
		Vispārējā kārtībā sadalāmā dotācija no vispārējiem ieņēmumiem	7 111 353
		Izdevumi – kopā	7 111 353
		Uzturēšanas izdevumi	7 111 353
		Subsīdijas, dotācijas un sociālie pabalsti	7 111 353
		Subsīdijas un dotācijas	7 111 353
03.01.00	08.310	Programmu sagatavošana un realizācija	
		Resursi izdevumu segšanai	7 019 687
		Dotācija no vispārējiem ieņēmumiem	7 019 687
		Vispārējā kārtībā sadalāmā dotācija no vispārējiem ieņēmumiem	7 019 687
		Izdevumi – kopā	7 019 687
		Uzturēšanas izdevumi	7 019 687
		Subsīdijas, dotācijas un sociālie pabalsti	7 019 687
		Subsīdijas un dotācijas	7 019 687
03.03.00	08.310	Reģionālās televīzijas	
		Resursi izdevumu segšanai	91 666
		Dotācija no vispārējiem ieņēmumiem	91 666
		Vispārējā kārtībā sadalāmā dotācija no vispārējiem ieņēmumiem	91 666
		Izdevumi – kopā	91 666
		Uzturēšanas izdevumi	91 666
		Subsīdijas, dotācijas un sociālie pabalsti	91 666
		Subsīdijas un dotācijas	91 666
62. Mērķdotācijas pašvaldībām			
		Resursi izdevumu segšanai	215 499 265
		Dotācija no vispārējiem ieņēmumiem	215 499 265
		Vispārējā kārtībā sadalāmā dotācija no vispārējiem ieņēmumiem	215 499 265
		Izdevumi – kopā	215 499 265
		Uzturēšanas izdevumi	215 499 265
		Uzturēšanas izdevumu transferti	215 499 265
		Valsts budžeta mērķdotācijas uzturēšanas izdevumiem pašvaldībām	215 499 265
01.00.00	09.820	Mērķdotācijas izglītības pasākumiem	
		Resursi izdevumu segšanai	48 615 467
		Dotācija no vispārējiem ieņēmumiem	48 615 467
		Vispārējā kārtībā sadalāmā dotācija no vispārējiem ieņēmumiem	48 615 467
		Izdevumi – kopā	48 615 467
		Uzturēšanas izdevumi	48 615 467
		Uzturēšanas izdevumu transferti	48 615 467
		Valsts budžeta mērķdotācijas uzturēšanas izdevumiem pašvaldībām	48 615 467
05.00.00	09.820	Mērķdotācijas pašvaldībām – pašvaldību izglītības iestāžu pedagogu darba samaksai un valsts sociālās apdrošināšanas obligātajām iemaksām	
		Resursi izdevumu segšanai	154 559 798
		Dotācija no vispārējiem ieņēmumiem	154 559 798
		Vispārējā kārtībā sadalāmā dotācija no vispārējiem ieņēmumiem	154 559 798
		Izdevumi – kopā	154 559 798

		Uzturēšanas izdevumi	154 559 798
		Uzturēšanas izdevumu transferti	154 559 798
		Valsts budžeta mērķdotācijas uzturēšanas izdevumiem pašvaldībām	154 559 798
10.00.00	09.820	Mērķdotācijas pašvaldībām – pašvaldību izglītības iestādēs piecgadīgo un sešgadīgo bērnu apmācībā nodarbināto pedagogu darba samaksai un valsts sociālās apdrošināšanas obligātajām iemaksām	
		Resursi izdevumu segšanai	12 324 000
		Dotācija no vispārējiem ieņēmumiem	12 324 000
		Vispārējā kārtībā sadalāmā dotācija no vispārējiem ieņēmumiem	12 324 000
		Izdevumi – kopā	12 324 000
		Uzturēšanas izdevumi	12 324 000
		Uzturēšanas izdevumu transferti	12 324 000
		Valsts budžeta mērķdotācijas uzturēšanas izdevumiem pašvaldībām	12 324 000

64. Dotācija pašvaldībām

		Resursi izdevumu segšanai	15 491 371
		Dotācija no vispārējiem ieņēmumiem	15 491 371
		Vispārējā kārtībā sadalāmā dotācija no vispārējiem ieņēmumiem	15 491 371
		Izdevumi – kopā	15 491 371
		Uzturēšanas izdevumi	15 491 371
		Uzturēšanas izdevumu transferti	15 491 371
		Valsts budžeta dotācijas un citi transferti pašvaldībām un no valsts budžeta daļēji finansētajām atvasinātajām publiskajām personām (izņemot pašvaldības)	15 491 371

01.00.00	01.811	Dotācija pašvaldību finanšu izlīdzināšanas fondam	
		Resursi izdevumu segšanai	15 491 371
		Dotācija no vispārējiem ieņēmumiem	15 491 371
		Vispārējā kārtībā sadalāmā dotācija no vispārējiem ieņēmumiem	15 491 371
		Izdevumi – kopā	15 491 371
		Uzturēšanas izdevumi	15 491 371
		Uzturēšanas izdevumu transferti	15 491 371
		Valsts budžeta dotācijas un citi transferti pašvaldībām un no valsts budžeta daļēji finansētajām atvasinātajām publiskajām personām (izņemot pašvaldības)	15 491 371

74. Gadskārtējā valsts budžeta izpildes procesā pārdalāmais finansējums

		Resursi izdevumu segšanai	59 090 002
		Dotācija no vispārējiem ieņēmumiem	59 090 002
		Vispārējā kārtībā sadalāmā dotācija no vispārējiem ieņēmumiem	59 090 002
		Izdevumi – kopā	59 090 002
		Uzturēšanas izdevumi	59 090 002
		Subsīdijas, dotācijas un sociālie pabalsti	59 090 002
		Subsīdijas un dotācijas	59 090 002

02.00.00	01.890	Līdzekļi neparedzētiem gadījumiem	
		Resursi izdevumu segšanai	13 919 994
		Dotācija no vispārējiem ieņēmumiem	13 919 994
		Vispārējā kārtībā sadalāmā dotācija no vispārējiem ieņēmumiem	13 919 994

		Izdevumi – kopā	13 919 994
		Uzturēšanas izdevumi	13 919 994
		Subsīdijas, dotācijas un sociālie pabalsti	13 919 994
		Subsīdijas un dotācijas	13 919 994
80.00.00	04.110	Nesadalītais finansējums Eiropas Savienības politiku instrumentu un pārējās ārvalstu finanšu palīdzības līdzfinansēto projektu un pasākumu īstenošanai	
		Resursi izdevumu segšanai	45 170 008
		Dotācija no vispārējiem ieņēmumiem	45 170 008
		Vispārējā kārtībā sadalāmā dotācija no vispārējiem ieņēmumiem	45 170 008
		Izdevumi – kopā	45 170 008
		Uzturēšanas izdevumi	45 170 008
		Subsīdijas, dotācijas un sociālie pabalsti	45 170 008
		Subsīdijas un dotācijas	45 170 008

Valsts speciālā budžeta ieņēmumu un izdevumu atšifrējums pa programmām un apakšprogrammām

Programmas, apakšprogrammas kods	Funkciju klasifikācijas kods		Ls
		Ieņēmumi – kopā	1 217 842 935
		Nodokļu ieņēmumi	1 192 763 700
		Sociālās apdrošināšanas iemaksas – kopā	1 192 763 700
		Nenodokļu ieņēmumi	9 861 844
		Ieņēmumi no maksas pakalpojumiem un citi pašu ieņēmumi – kopā	65 947
		Transferti	15 151 444
		Izdevumi – kopā	1 423 321 072
		Uzturēšanas izdevumi	1 423 284 626
		Kārtējie izdevumi	8 904 706
		Atlīdzība	6 405 895
		Atalgojums	5 166 101
		Preces un pakalpojumi	2 498 811
		Procentu izdevumi	69
		Subsīdijas, dotācijas un sociālie pabalsti	1 413 891 744
		Subsīdijas un dotācijas	6 638 154
		Sociālie pabalsti	1 407 253 590
		Kārtējie maksājumi Eiropas Kopienas budžetā un starptautiskā sadarbība	11 261
		Starptautiskā sadarbība	11 261
		Uzturēšanas izdevumu transferti	476 846
		Valsts budžeta mērķdotācijas uzturēšanas izdevumiem pašvaldībām	411 000
		Valsts budžeta dotācijas un citi transferti pašvaldībām un no valsts budžeta daļēji finansētajām atvasinātajām publiskajām personām (izņemot pašvaldības)	65 846
		Kapitālie izdevumi	36 446
		Pamatkapitāla veidošana	36 446
		Finansiālā bilance	-205 478 137
		Finansēšana	205 478 137
		Aizņēmumi	-2 468
		Saņemto aizņēmumu atmaksa	-2 468
		Naudas līdzekļi	205 480 605
		Valsts speciālā budžeta naudas līdzekļu atlikumu izmaiņas palielinājums (-) vai samazinājums (+)	205 480 605
		18. Labklājības ministrija	1 217 842 935
		Ieņēmumi – kopā	1 192 763 700
		Nodokļu ieņēmumi	1 192 763 700
		Sociālās apdrošināšanas iemaksas – kopā	1 192 763 700
		Nenodokļu ieņēmumi	9 861 844
		Ieņēmumi no maksas pakalpojumiem un citi pašu ieņēmumi – kopā	65 947
		Transferti	15 151 444
		Izdevumi – kopā	1 423 321 072
		Uzturēšanas izdevumi	1 423 284 626
		Kārtējie izdevumi	8 904 706
		Atlīdzība	6 405 895
		Atalgojums	5 166 101
		Preces un pakalpojumi	2 498 811
		Procentu izdevumi	69
		Subsīdijas, dotācijas un sociālie pabalsti	1 413 891 744
		Subsīdijas un dotācijas	6 638 154

	Sociālie pabalsti	1 407 253 590
	Kārtējie maksājumi Eiropas Kopienas budžetā un starptautiskā sadarbība	11 261
	Starptautiskā sadarbība	11 261
	Uzturēšanas izdevumu transferti	476 846
	Valsts budžeta mērķdotācijas uzturēšanas izdevumiem pašvaldībām	411 000
	Valsts budžeta dotācijas un citi transferti pašvaldībām un no valsts budžeta daļēji finansētajām atvasinātajām publiskajām personām (izņemot pašvaldības)	65 846
	Kapitālie izdevumi	36 446
	Pamatkapitāla veidošana	36 446
	Finansiālā bilance	-205 478 137
	Finansēšana	205 478 137
	Aizņēmumi	-2 468
	Saņemto aizņēmumu atmaksa	-2 468
	Naudas līdzekļi	205 480 605
	Valsts speciālā budžeta naudas līdzekļu atlikumu izmaiņas palielinājums (-) vai samazinājums (+)	205 480 605
04.00.00	Sociālā apdrošināšana	
	Ieņēmumi – kopā	1 217 842 935
	Nodokļu ieņēmumi	1 192 763 700
	Sociālās apdrošināšanas iemaksas – kopā	1 192 763 700
	Sociālās apdrošināšanas iemaksas	1 192 763 700
	Brīvprātīgās sociālās apdrošināšanas iemaksas	30 000
	Brīvprātīgās sociālās apdrošināšanas iemaksas valsts pensiju apdrošināšanai	30 000
	Ieņēmumi valsts speciālajā budžetā no valsts sociālās apdrošināšanas obligāto iemaksu sadales	1 192 733 700
	Valsts sociālās apdrošināšanas obligātās iemaksas valsts pensiju apdrošināšanai	872 760 058
	Valsts sociālās apdrošināšanas obligātās iemaksas sociālajai apdrošināšanai bezdarba gadījumiem	77 794 063
	Valsts sociālās apdrošināšanas obligātās iemaksas sociālajai apdrošināšanai pret nelaimes gadījumiem darbā un arodslimībām	13 070 408
	Valsts sociālās apdrošināšanas obligātās iemaksas invaliditātes, maternitātes un slimības apdrošināšanai un vecāku apdrošināšanai	229 109 171
	Nenodokļu ieņēmumi	9 861 844
	Pārējie nenodokļu ieņēmumi – kopā	9 861 844
	Citi valsts sociālās apdrošināšanas speciālā budžeta ieņēmumi saskaņā ar normatīvajiem aktiem	1 252 439
	Regresa prasības	684 200
	Ieņēmumi no kapitāldaļu pārdošanas un pārvērtēšanas, vērtspapīru tirdzniecības un pārvērtēšanas	20 000
	Dividendes no kapitāla daļām	10 000
	Ieņēmumi no kapitāla daļu pārdošanas	10 000
	VSAA ieņēmumi par valsts fondēto pensiju shēmas administrēšanu	535 000
	Kapitalizācijas rezultātā atgūtie līdzekļi	13 239
	Pārējie valsts sociālās apdrošināšanas speciālā budžeta ieņēmumi	8 609 405
	Ieņēmumi par valsts sociālās apdrošināšanas speciālā budžeta līdzekļu atlikuma izmantošanu	2 419 268
	Ieņēmumi no valsts sociālās apdrošināšanas speciālā budžeta līdzekļu noguldījumiem depozītā	6 190 137
	Ieņēmumi no maksas pakalpojumiem un citi pašu ieņēmumi – kopā	65 947
	Transferti	15 151 444
	Valsts budžeta transferti	15 151 444
	Uzturēšanas izdevumu transferti valsts speciālajā budžetā no valsts pamatbudžeta	15 151 444
	Valsts speciālā budžeta saņemtās dotācijas no valsts pamatbudžeta	15 151 444
	Valsts pamatbudžeta dotācija Valsts sociālās apdrošināšanas aģentūrai no valsts budžeta izmaksājamo valsts sociālo pabalstu aprēķināšanai, piešķiršanai un piegādei	1 047 652
	Valsts iemaksas valsts sociālajai apdrošināšanai valsts pensiju apdrošināšanai	1 380 800
	Valsts iemaksas sociālajai apdrošināšanai bezdarba gadījumam	156 463

		Valsts budžeta dotācija apgādnieka zaudējumu pensiju izmaksai	1 909 380
		Valsts budžeta dotācija Augstākās Padomes deputātu pensiju izmaksai	1 197 082
		Dotācija politiski represēto personu pensiju atvieglojumiem	9 244 983
		Pārējās dotācijas no valsts pamatbudžeta	215 084
		Izdevumi – kopā	1 423 321 072
		Uzturēšanas izdevumi	1 423 284 626
		Kārtējie izdevumi	8 904 706
		Atlidzība	6 405 895
		Atalgojums	5 166 101
		Preces un pakalpojumi	2 498 811
		Procentu izdevumi	69
		Subsīdijas, dotācijas un sociālie pabalsti	1 413 891 744
		Subsīdijas un dotācijas	6 638 154
		Sociālie pabalsti	1 407 253 590
		Kārtējie maksājumi Eiropas Kopienas budžetā un starptautiskā sadarbība	11 261
		Starptautiskā sadarbība	11 261
		Uzturēšanas izdevumu transferti	476 846
		Valsts budžeta mērķdotācijas uzturēšanas izdevumiem pašvaldībām	411 000
		Valsts budžeta dotācijas un citi transferti pašvaldībām un no valsts budžeta daļēji finansētajām atvasinātajām publiskajām personām (izņemot pašvaldības)	65 846
		Kapitālie izdevumi	36 446
		Pamatkapitāla veidošana	36 446
		Finansiālā bilance	-205 478 137
		Finansēšana	205 478 137
		Aizņēmumi	-2 468
		Saņemto aizņēmumu atmaksa	-2 468
		Naudas līdzekļi	205 480 605
		Valsts speciālā budžeta naudas līdzekļu atlikumu izmaiņas palielinājums (-) vai samazinājums (+)	205 480 605
04.01.00	10.200	Valsts pensiju speciālais budžets	
		Ieņēmumi – kopā	944 561 947
		Nodokļu ieņēmumi	872 790 058
		Sociālās apdrošināšanas iemaksas – kopā	872 790 058
		Sociālās apdrošināšanas iemaksas	872 790 058
		Brīvprātīgās sociālās apdrošināšanas iemaksas	30 000
		Brīvprātīgās sociālās apdrošināšanas iemaksas valsts pensiju apdrošināšanai	30 000
		Ieņēmumi valsts speciālajā budžetā no valsts sociālās apdrošināšanas obligāto iemaksu sadales	872 760 058
		Valsts sociālās apdrošināšanas obligātās iemaksas valsts pensiju apdrošināšanai	872 760 058
		Nenodokļu ieņēmumi	4 825 671
		Pārējie nenodokļu ieņēmumi – kopā	4 825 671
		Citi valsts sociālās apdrošināšanas speciālā budžeta ieņēmumi saskaņā ar normatīvajiem aktiem	89 869
		Regresa prasības	60 000
		Ieņēmumi no kapitāldaļu pārdošanas un pārvērtēšanas, vērtspapīru tirdzniecības un pārvērtēšanas	20 000
		Dividendes no kapitāla daļām	10 000
		Ieņēmumi no kapitāla daļu pārdošanas	10 000
		Kapitalizācijas rezultātā atgūtie līdzekļi	9 869
		Pārējie valsts sociālās apdrošināšanas speciālā budžeta ieņēmumi	4 735 802
		Ieņēmumi par valsts sociālās apdrošināšanas speciālā budžeta līdzekļu atlikuma izmantošanu	1 195 302
		Ieņēmumi no valsts sociālās apdrošināšanas speciālā budžeta līdzekļu noguldījumiem depozītā	3 540 500
		Transferti	66 946 218
		Valsts budžeta transferti	66 946 218

		Uzturēšanas izdevumu transferti valsts speciālajā budžetā no valsts pamatbudžeta	13 735 485
		Valsts speciālā budžeta saņemtās dotācijas no valsts pamatbudžeta	13 735 485
		Valsts iemaksas valsts sociālajai apdrošināšanai valsts pensiju apdrošināšanai	1 380 800
		Valsts budžeta dotācija apgādnieka zaudējumu pensiju izmaksai	1 909 380
		Valsts budžeta dotācija Augstākās Padomes deputātu pensiju izmaksai	1 197 082
		Dotācija politiski represēto personu pensiju atvieglojumiem	9 244 983
		Pārējās dotācijas no valsts pamatbudžeta	3 240
		Valsts speciālā budžeta savstarpējie transferti	53 210 733
		Valsts sociālās apdrošināšanas speciālā budžeta transferti	53 210 733
		No nodarbinātības speciālā budžeta valsts pensiju apdrošināšanai	12 218 105
		No darba negadījumu speciālā budžeta valsts pensiju apdrošināšanai	1 075 142
		No invaliditātes, maternitātes un slimības speciālā budžeta valsts pensiju apdrošināšanai	39 917 486
		Izdevumi – kopā	1 093 129 165
		Uzturēšanas izdevumi	1 093 129 165
		Subsīdijas, dotācijas un sociālie pabalsti	1 087 975 378
		Sociālie pabalsti	1 087 975 378
		Uzturēšanas izdevumu transferti	5 153 787
		Valsts budžeta uzturēšanas izdevumu transferti	5 153 787
		Valsts budžeta uzturēšanas izdevumu transferti no valsts speciālā budžeta uz valsts speciālo budžetu	5 153 787
		Finansiālā bilance	-148 567 218
		Finansēšana	148 567 218
		Naudas līdzekļi	148 567 218
		Valsts speciālā budžeta naudas līdzekļu atlikumu izmaiņas palielinājums (-) vai samazinājums (+)	148 567 218
04.02.00	10.500	Nodarbinātības speciālais budžets	
		Ieņēmumi – kopā	81 529 537
		Nodokļu ieņēmumi	77 794 063
		Sociālās apdrošināšanas iemaksas – kopā	77 794 063
		Sociālās apdrošināšanas iemaksas	77 794 063
		Ieņēmumi valsts speciālajā budžetā no valsts sociālās apdrošināšanas obligāto iemaksu sadales	77 794 063
		Valsts sociālās apdrošināšanas obligātās iemaksas sociālajai apdrošināšanai bezdarba gadījumiem	77 794 063
		Nenodokļu ieņēmumi	1 679 696
		Pārējie nenodokļu ieņēmumi – kopā	1 679 696
		Citi valsts sociālās apdrošināšanas speciālā budžeta ieņēmumi saskaņā ar normatīvajiem aktiem	1 019
		Regresa prasības	200
		Kapitalizācijas rezultātā atgūtie līdzekļi	819
		Pārējie valsts sociālās apdrošināšanas speciālā budžeta ieņēmumi	1 678 677
		Ieņēmumi par valsts sociālās apdrošināšanas speciālā budžeta līdzekļu atlikuma izmantošanu	766 177
		Ieņēmumi no valsts sociālās apdrošināšanas speciālā budžeta līdzekļu noguldījumiem depozītā	912 500
		Transferti	2 055 778
		Valsts budžeta transferti	2 055 778
		Uzturēšanas izdevumu transferti valsts speciālajā budžetā no valsts pamatbudžeta	156 463
		Valsts speciālā budžeta saņemtās dotācijas no valsts pamatbudžeta	156 463
		Valsts iemaksas sociālajai apdrošināšanai bezdarba gadījumam	156 463
		Valsts speciālā budžeta savstarpējie transferti	1 899 315
		Valsts sociālās apdrošināšanas speciālā budžeta transferti	1 899 315
		No darba negadījumu speciālā budžeta sociālajai apdrošināšanai bezdarba gadījumam	22 434
		No invaliditātes, maternitātes un slimības speciālā budžeta sociālajai apdrošināšanai bezdarba gadījumam	1 876 881
		Izdevumi – kopā	96 245 698

		Uzturēšanas izdevumi	96 245 698
		Kārtējie izdevumi	205 000
		Preces un pakalpojumi	205 000
		Subsīdijas, dotācijas un sociālie pabalsti	82 983 609
		Subsīdijas un dotācijas	6 549 000
		Sociālie pabalsti	76 434 609
		Uzturēšanas izdevumu transferti	13 057 089
		Valsts budžeta uzturēšanas izdevumu transferti	12 646 089
		Valsts budžeta uzturēšanas izdevumu transferti no valsts speciālā budžeta uz valsts speciālo budžetu	12 646 089
		Valsts budžeta mērķdotācijas uzturēšanas izdevumiem pašvaldībām	411 000
		Finansiālā bilance	-14 716 161
		Finansēšana	14 716 161
		Naudas līdzekļi	14 716 161
		Valsts speciālā budžeta naudas līdzekļu atlikumu izmaiņas palielinājums (-) vai samazinājums (+)	14 716 161
04.03.00	10.110	Darba negadījumu speciālais budžets	
		Ieņēmumi – kopā	13 125 373
		Nodokļu ieņēmumi	13 070 408
		Sociālās apdrošināšanas iemaksas – kopā	13 070 408
		Sociālās apdrošināšanas iemaksas	13 070 408
		Ieņēmumi valsts speciālajā budžetā no valsts sociālās apdrošināšanas obligāto iemaksu sadales	13 070 408
		Valsts sociālās apdrošināšanas obligātās iemaksas sociālajai apdrošināšanai pret nelaimes gadījumiem darbā un arodslimībām	13 070 408
		Nenodokļu ieņēmumi	54 965
		Pārējie nenodokļu ieņēmumi – kopā	54 965
		Citi valsts sociālās apdrošināšanas speciālā budžeta ieņēmumi saskaņā ar normatīvajiem aktiem	24 138
		Regresa prasības	24 000
		Kapitalizācijas rezultātā atgūtie līdzekļi	138
		Pārējie valsts sociālās apdrošināšanas speciālā budžeta ieņēmumi	30 827
		Ieņēmumi par valsts sociālās apdrošināšanas speciālā budžeta līdzekļu atlikuma izmantošanu	15 145
		Ieņēmumi no valsts sociālās apdrošināšanas speciālā budžeta līdzekļu noguldījumiem depozītā	15 682
		Izdevumi – kopā	15 259 415
		Uzturēšanas izdevumi	15 259 415
		Subsīdijas, dotācijas un sociālie pabalsti	14 024 086
		Subsīdijas un dotācijas	89 154
		Sociālie pabalsti	13 934 932
		Uzturēšanas izdevumu transferti	1 235 329
		Valsts budžeta uzturēšanas izdevumu transferti	1 169 483
		Valsts budžeta uzturēšanas izdevumu transferti no valsts speciālā budžeta uz valsts speciālo budžetu	1 169 483
		Valsts budžeta dotācijas un citi transferti pašvaldībām un no valsts budžeta daļēji finansētajām atvasinātajām publiskajām personām (izņemot pašvaldības)	65 846
		Finansiālā bilance	-2 134 042
		Finansēšana	2 134 042
		Naudas līdzekļi	2 134 042
		Valsts speciālā budžeta naudas līdzekļu atlikumu izmaiņas palielinājums (-) vai samazinājums (+)	2 134 042
04.04.00	10.100	Invaliditātes, maternitātes un slimības speciālais budžets	
		Ieņēmumi – kopā	232 781 056
		Nodokļu ieņēmumi	229 109 171

		Sociālās apdrošināšanas iemaksas – kopā	229 109 171
		Sociālās apdrošināšanas iemaksas	229 109 171
		Ieņēmumi valsts speciālajā budžetā no valsts sociālās apdrošināšanas obligāto iemaksu sadales	229 109 171
		Valsts sociālās apdrošināšanas obligātās iemaksas invaliditātes, maternitātes un slimības apdrošināšanai un vecāku apdrošināšanai	229 109 171
		Nenodokļu ieņēmumi	2 750 357
		Pārējie nenodokļu ieņēmumi – kopā	2 750 357
		Citi valsts sociālās apdrošināšanas speciālā budžeta ieņēmumi saskaņā ar normatīvajiem aktiem	602 413
		Regresa prasības	600 000
		Kapitalizācijas rezultātā atgūtie līdzekļi	2 413
		Pārējie valsts sociālās apdrošināšanas speciālā budžeta ieņēmumi	2 147 944
		Ieņēmumi par valsts sociālās apdrošināšanas speciālā budžeta līdzekļu atlikuma izmantošanu	436 044
		Ieņēmumi no valsts sociālās apdrošināšanas speciālā budžeta līdzekļu noguldījumiem depozītā	1 711 900
		Transferti	921 528
		Valsts budžeta transferti	921 528
		Uzturēšanas izdevumu transferti valsts speciālajā budžetā no valsts pamatbudžeta	181 980
		Valsts speciālā budžeta saņemtās dotācijas no valsts pamatbudžeta	181 980
		Pārējās dotācijas no valsts pamatbudžeta	181 980
		Valsts speciālā budžeta savstarpējie transferti	739 548
		Transferta pārskaitījumi viena speciālā budžeta veida ietvaros	739 548
		Izdevumi – kopā	272 703 030
		Uzturēšanas izdevumi	272 703 030
		Subsidijas, dotācijas un sociālie pabalsti	228 908 671
		Sociālie pabalsti	228 908 671
		Uzturēšanas izdevumu transferti	43 794 359
		Valsts budžeta uzturēšanas izdevumu transferti	43 794 359
		Valsts budžeta uzturēšanas izdevumu transferti no valsts speciālā budžeta uz valsts speciālo budžetu	43 794 359
		Finansiālā bilance	-39 921 974
		Finansēšana	39 921 974
		Naudas līdzekļi	39 921 974
		Valsts speciālā budžeta naudas līdzekļu atlikumu izmaiņas palielinājums (-) vai samazinājums (+)	39 921 974
04.05.00	10.910	Valsts sociālās apdrošināšanas aģentūras speciālais budžets	
		Ieņēmumi – kopā	8 608 740
		Nenodokļu ieņēmumi	551 155
		Pārējie nenodokļu ieņēmumi – kopā	551 155
		Citi valsts sociālās apdrošināšanas speciālā budžeta ieņēmumi saskaņā ar normatīvajiem aktiem	535 000
		VSAA ieņēmumi par valsts fondēto pensiju shēmas administrēšanu	535 000
		Pārējie valsts sociālās apdrošināšanas speciālā budžeta ieņēmumi	16 155
		Ieņēmumi par valsts sociālās apdrošināšanas speciālā budžeta līdzekļu atlikuma izmantošanu	6 600
		Ieņēmumi no valsts sociālās apdrošināšanas speciālā budžeta līdzekļu noguldījumiem depozītā	9 555
		Ieņēmumi no maksas pakalpojumiem un citi pašu ieņēmumi – kopā	65 947
		Transferti	7 991 638
		Valsts budžeta transferti	7 991 638
		Uzturēšanas izdevumu transferti valsts speciālajā budžetā no valsts pamatbudžeta	1 077 516
		Valsts speciālā budžeta saņemtās dotācijas no valsts pamatbudžeta	1 077 516
		Valsts pamatbudžeta dotācija Valsts sociālās apdrošināšanas aģentūrai no valsts budžeta izmaksājamo valsts sociālo pabalstu aprēķināšanai, piešķiršanai un piegādei	1 047 652

Pārējās dotācijas no valsts pamatbudžeta	29 864
Valsts speciālā budžeta savstarpējie transferti	6 914 122
Valsts sociālās apdrošināšanas speciālā budžeta transferti	6 914 122
No valsts pensiju speciālā budžeta ieskaitītie līdzekļi Valsts sociālās apdrošināšanas aģentūrai	5 153 787
No nodarbinātības speciālā budžeta ieskaitītie līdzekļi Valsts sociālās apdrošināšanas aģentūrai	427 984
No darba negadījumu speciālā budžeta ieskaitītie līdzekļi Valsts sociālās apdrošināšanas aģentūrai	71 907
No invaliditātes, maternitātes un slimības speciālā budžeta ieskaitītie līdzekļi Valsts sociālās apdrošināšanas aģentūrai	1 260 444
Izdevumi – kopā	8 747 482
Uzturēšanas izdevumi	8 711 036
Kārtējie izdevumi	8 699 706
Atlīdzība	6 405 895
Atalgojums	5 166 101
Preces un pakalpojumi	2 293 811
Procentu izdevumi	69
Kārtējie maksājumi Eiropas Kopienas budžetā un starptautiskā sadarbība	11 261
Starptautiskā sadarbība	11 261
Kapitālie izdevumi	36 446
Pamatkapitāla veidošana	36 446
Finansiālā bilance	-138 742
Finansēšana	138 742
Aizņēmumi	-2 468
Saņemto aizņēmumu atmaksa	-2 468
Naudas līdzekļi	141 210
Valsts speciālā budžeta naudas līdzekļu atlikumu izmaiņas palielinājums (-) vai samazinājums (+)	141 210

Likuma “Grozījumi likumā “Par valsts budžetu 2011.gadam””
6. pielikums

Mērķdotācijas pašvaldībām – pašvaldību pamata un vispārējās vidējās izglītības iestāžu, pašvaldību speciālās izglītības iestāžu, pašvaldību profesionālās izglītības iestāžu pedagogu darba samaksai un valsts sociālās apdrošināšanas obligātajām iemaksām

I. No 2011.gada 1.janvāra līdz 2011.gada 31.augustam

Republikas pilsētas un novadi	Ls
Rīga	27 196 080
Daugavpils	3 760 432
Jēkabpils	1 191 112
Jelgava	2 949 624
Jūrmala	1 888 368
Liepāja	3 477 064
Rēzekne	1 665 808
Valmiera	1 687 784
Ventspils	1 805 656
Ādažu novads	461 576
Aglonas novads	162 000
Aizkraukles novads	607 264
Aizputes novads	640 384
Aknīstes novads	159 464
Alojas novads	274 600
Alsungas novads	84 056
Alūksnes novads	1 133 536
Amatas novads	222 128
Apes novads	193 600
Auces novads	429 472
Babītes novads	321 464
Baldones novads	318 920
Baltinavas novads	78 968
Balvu novads	908 352
Bauskas novads	1 468 752
Beverīnas novads	101 896
Brocēnu novads	364 256
Burtnieku novads	188 504
Carnikavas novads	91 704
Cēsu novads	1 574 712
Cesvaines novads	190 024
Ciblas novads	175 760
Dagdas novads	468 184
Daugavpils novads	968 968
Dobeles novads	1 424 424
Dundagas novads	261 872
Durbes novads	132 968
Engures novads	298 032
Ērgļu novads	165 568
Garkalnes novads	139 600
Grobiņas novads	463 592
Gulbenes novads	1 441 736
Iecavas novads	461 576
Ikšķiles novads	368 848
Ilūkstes novads	611 864

Inčukalna novads	253 720
Jaunjelgavas novads	259 816
Jaunpiebalgas novads	187 992
Jaunpils novads	143 160
Jēkabpils novads	302 104
Jelgavas novads	1 318 968
Kandavas novads	419 272
Kārsavas novads	284 264
Kocēnu novads	205 312
Kokneses novads	326 568
Krāslavas novads	904 784
Krimuldas novads	275 608
Krustpils novads	267 456
Kuldīgas novads	1 507 984
Ķeguma novads	266 448
Ķekavas novads	589 936
Lielvārdes novads	533 392
Līgatnes novads	109 528
Limbažu novads	967 448
Līvānu novads	724 944
Lubānas novads	176 280
Ludzas novads	855 368
Madonas novads	1 501 360
Mālpils novads	326 344
Mārupes novads	560 400
Mazsalacas novads	185 448
Mērsraga novads	124 312
Naukšēnu novads	128 896
Neretas novads	214 984
Nīcas novads	165 072
Ogres novads	1 896 688
Olaines novads	668 912
Ozolnieku novads	369 856
Pārgaujas novads	153 344
Pāvilostas novads	172 704
Plaviņu novads	270 016
Preiļu novads	767 240
Priekules novads	294 472
Priekuļu novads	337 248
Raunas novads	136 024
Rēzeknes novads	1 328 648
Riebiņu novads	263 888
Rojas novads	243 512
Ropažu novads	215 488
Rucavas novads	74 888
Rugāju novads	176 280
Rūjienas novads	309 752
Rundāles novads	181 880
Salacgrīvas novads	461 576
Salas novads	182 888
Salaspils novads	704 560
Saldus novads	1 755 056
Saulkrastu novads	332 672
Sējas novads	70 312
Siguldas novads	1 099 384
Skrīveru novads	246 584

Skrundas novads	307 200
Smiltenes novads	780 488
Stopiņu novads	312 800
Strenču novads	150 792
Talsu novads	1 833 000
Tērvetes novads	192 576
Tukuma novads	1 946 616
Vaiņodes novads	142 136
Valkas novads	468 184
Varakļānu novads	218 560
Vārkavas novads	114 112
Vecpiebalgas novads	277 136
Vecumnieku novads	510 984
Ventpils novads	723 928
Viesītes novads	206 832
Vijakas novads	341 832
Vijānu novads	347 456
Zilupes novads	199 192
	KOPĀ 98 855 416

II. No 2011. gada 1. septembra līdz 2011. gada 31. decembrim

Republikas pilsētas un novadi	Ls
Nesadalītie līdzekļi	48 536 994
	PAVISAM KOPĀ 147 392 410

Mērķdotācijas pašvaldībām – pašvaldību speciālajām pirmsskolas iestādēm, internātskolām un sanatorijas tipa internātskolām, speciālajām internātskolām bērniem ar fiziskās un garīgās attīstības traucējumiem

I. No 2011.gada 1.janvāra līdz 2011.gada 31.augustam		
Republikas pilsētas un novadi	Pedagogu darba samaksai un valsts sociālās apdrošināšanas obligātajām iemaksām (Ls)	Pavisam kopā (Ls)
Rīga	3 664 568	7 943 480
Daugavpils	544 976	1 224 816
Jelgava	342 072	701 120
Jūrmala	123 080	258 136
Liepāja	583 473	1 384 448
Rēzekne	412 016	1 024 736
Valmiera	474 208	1 070 496
Ventspils	23 832	83 032
Aglonas novads	140 328	262 056
Aizkraukles novads	60 992	127 592
Aizputes novads	119 416	254 616
Alūksnes novads	169 208	441 528
Amatas novads	309 480	699 680
Apes novads	196 736	460 472
Baltinavas novads	149 408	302 296
Balvu novads	138 136	359 400
Bauskas novads	281 904	552 968
Brocēnu novads	41 584	133 344
Carnikavas novads	142 200	290 056
Cēsu novads	322 275	821 352
Cesvaines novads	80 360	223 920
Ciblas novads	135 376	293 216
Dagdas novads	220 632	421 320
Daugavpils novads	174 328	364 512
Dobeles novads	176 000	412 136
Dundagas novads	85 336	197 224
Gulbenes novads	188 776	398 568
Iecavas novads	367 776	825 840
Ilūkstes novads	101 736	191 648
Jelgavas novads	298 792	625 280
Kandavas novads	195 584	640 992
Kocēnu novads	195 656	398 048
Kokneses novads	238 440	599 488
Krustpils novads	186 440	378 992
Kuldīgas novads	419 896	938 344
Lielvārdes novads	90 480	217 760
Limbažu novads	148 528	284 392
Līvānu novads	197 048	354 888
Ludzas novads	56 216	164 256
Madonas novads	150 792	338 824
Mālpils novads	112 800	299 056

Ogres novads	119 088	274 936
Olaines novads	96 888	280 408
Pārgaujas novads	192 639	421 447
Priekules novads	219 672	421 032
Priekuļu novads	43 104	128 944
Rēzeknes novads	668 544	1 361 408
Rūjienas novads	104 712	408 112
Salas novads	108 928	382 728
Saldus novads	520 968	1 207 688
Skrundas novads	154 424	288 288
Smiltenes novads	174 056	367 864
Stopiņu novads	292 712	780 232
Talsu novads	258 119	567 592
Tukuma novads	522 016	1 195 936
Vaiņodes novads	124 336	279 736
Valkas novads	41 296	125 656
Ventspils novads	153 816	354 504
KOPĀ	15 856 202	35 810 839

II. No 2011.gada 1.septembra līdz 2011.gada 31.decembrim

Republikas pilsētas un novadi	Pedagogu darba samaksai un valsts sociālās apdrošināšanas obligātajām iemaksām (Ls)	Pavisam kopā (Ls)
Nesadalītie līdzekļi	10 288 533	12 804 628
PAVISAM KOPĀ	26 144 735	48 615 467

Valsts budžeta ilgtermiņa saistību maksimāli pieļaujama apjoms

Ls

Progr., apakšpr. kods	ES politiku instrumenta/ ārvalstu finanšu palīdzības programmas nosaukums, programmas (apakšprogrammas) nosaukums, klasifikācijas koda nosaukums	Projekta kods	2011.gadā	2012.gadā	2013.gadā	Tālākā laika posmā līdz projekta īstenošanai
VALSTS PAMATBUDŽETS – KOPSAVILKUMS						
Resursi izdevumu segšanai			1 595 948 136	1 380 724 993	738 721 814	339 804 750
	Ieņēmumi no maksas pakalpojumiem un citi pašu ieņēmumi – kopā		23 504	30 108	30 108	
	Ārvalstu finanšu palīdzība iestādes ieņēmumos		68 559 081	124 701 611	15 609 632	918 761
	Dotācija no vispārējiem ieņēmumiem		1 527 365 551	1 255 993 274	723 082 074	338 885 989
	Vispārējā kārtībā sadalāmā dotācija no vispārējiem ieņēmumiem		1 527 365 551	1 255 993 274	723 082 074	338 885 989
	Izdevumi – kopā		1 615 923 756	1 379 858 041	737 325 640	338 408 576
	Uzturēšanas izdevumi		1 220 544 376	1 195 886 788	706 381 981	317 511 130
	Kārtējie izdevumi		149 451 644	93 105 404	66 337 241	257 088 901
	Atlidzība		27 412 119	10 308 034	5 985 785	755 539
	Atalgojums		21 920 836	8 139 793	4 617 650	584 990
	Preces un pakalpojumi		122 039 525	82 797 370	60 351 456	256 333 362
	Procentu izdevumi		223 749 944	277 631 291	277 395 790	6 261 924
	Subsidijas, dotācijas un sociālie pabalsti		549 331 793	549 341 882	161 478 849	53 498 145
	Subsidijas un dotācijas		541 049 278	544 436 483	154 851 533	53 498 145
	Sociālie pabalsti		8 282 515	4 905 399	6 627 316	
	Kārtējie maksājumi Eiropas Kopienas budžetā un starptautiskā sadarbība		153 811 868	176 495 750	173 964 710	262 160
	Kārtējie maksājumi Eiropas Kopienas budžetā Starptautiskā sadarbība		131 015 420	155 200 000	161 200 000	
	Starptautiskā sadarbība		22 796 448	21 295 750	12 764 710	262 160
	Uzturēšanas izdevumu transferti		144 199 127	99 312 461	27 205 391	400 000
	Valsts budžeta mērķdotācijas uzturēšanas izdevumiem pašvaldībām		17 787 326	70 000		
	Valsts budžeta dotācijas un citi transferti pašvaldībām un no valsts budžeta daļēji finansētajām atvasinātajām publiskajām personām (izņemot pašvaldības)		126 411 801	99 242 461	27 205 391	400 000
	Kapitālie izdevumi		395 379 380	183 971 253	30 943 659	20 897 446
	Pamatkapitāla veidošana		299 334 835	170 534 832	30 943 659	20 897 446
	Valsts budžeta un pašvaldību budžetu transferti un mērķdotācijas kapitālajiem izdevumiem		96 044 545	13 436 421		
	Valsts budžeta kapitālo izdevumu transferti		40 130 966	6 781 204		
	Valsts budžeta kapitālo izdevumu transferti no valsts pamatbudžeta uz pašvaldības pamatbudžetu		40 130 966	6 781 204		
	Valsts budžeta mērķdotācija kapitālajiem izdevumiem pašvaldībām		55 913 579	6 655 217		
	Finansiālā bilance		-19 975 620	866 952	1 396 174	1 396 174
	Finansēšana		19 975 620	-866 952	-1 396 174	-1 396 174
	Aizņēmumi		-3 999 814	-3 999 814	-3 999 814	-3 999 814
	Saņemto aizņēmumu atmaksa		-3 999 814	-3 999 814	-3 999 814	-3 999 814
	Aizdevumi		2 603 640	2 603 640	2 603 640	2 603 640
	Izsniegto aizdevumu saņemtā atmaksa		2 603 640	2 603 640	2 603 640	2 603 640

Naudas līdzekļi	21 371 794	529 222		
Maksas pakalpojumu un citu pašu ieņēmumu naudas līdzekļu atlikumu izmaiņas palielinājums (-) vai samazinājums (+)	25 208			
Ārvalstu finanšu palīdzības naudas līdzekļu atlikumu izmaiņas palielinājums (-) vai samazinājums (+)	21 346 586	529 222		
0100000000 – Valsts budžeta finansētas investīcijas				
Resursi izdevumu segšanai	1 137 836 974	823 648 713	192 052 784	14 624 104
Ieņēmumi no maksas pakalpojumiem un citi pašu ieņēmumi – kopā	23 504	5 000	5 000	
Ārvalstu finanšu palīdzība iestādes ieņēmumos	68 559 081	124 701 611	15 609 632	918 761
Dotācija no vispārējiem ieņēmumiem	1 069 254 389	698 942 102	176 438 152	13 705 343
Vispārējā kārtībā sadalāmā dotācija no vispārējiem ieņēmumiem	1 069 254 389	698 942 102	176 438 152	13 705 343
Izdevumi – kopā	1 159 183 560	824 177 935	192 052 784	14 624 104
Uzturēšanas izdevumi	783 503 658	643 837 505	164 713 129	13 830 507
Kārtējie izdevumi	108 886 752	53 478 653	33 846 695	9 626 489
Atlīdzība	26 302 816	8 866 181	4 543 932	755 539
Atalgojums	21 068 376	6 999 128	3 476 985	584 990
Preces un pakalpojumi	82 583 936	44 612 472	29 302 763	8 870 950
Procentu izdevumi	194			
Subsīdijas, dotācijas un sociālie pabalsti	533 945 505	508 654 396	123 696 957	3 541 858
Subsīdijas un dotācijas	525 662 990	503 748 997	117 069 641	3 541 858
Sociālie pabalsti	8 282 515	4 905 399	6 627 316	
Kārtējie maksājumi Eiropas Kopienas budžetā un starptautiskā sadarbība	11 799 038	8 803 959	1 736 819	262 160
Kārtējie maksājumi Eiropas Kopienas budžetā	1 015 420			
Starptautiskā sadarbība	10 783 618	8 803 959	1 736 819	262 160
Uzturēšanas izdevumu transferti	128 872 169	72 900 497	5 432 658	400 000
Valsts budžeta mērķdotācijas uzturēšanas izdevumiem pašvaldībām	17 787 326	70 000		
Valsts budžeta dotācijas un citi transferti pašvaldībām un no valsts budžeta daļēji finansētajām atvasinātajām publiskajām personām (izņemot pašvaldības)	111 084 843	72 830 497	5 432 658	400 000
Kapitālie izdevumi	375 679 902	180 340 430	27 339 655	793 597
Pamatkapitāla veidošana	279 635 357	166 904 009	27 339 655	793 597
Valsts budžeta un pašvaldību budžetu transferti un mērķdotācijas kapitālajiem izdevumiem	96 044 545	13 436 421		
Valsts budžeta kapitālo izdevumu transferti	40 130 966	6 781 204		
Valsts budžeta kapitālo izdevumu transferti no valsts pamatbudžeta uz pašvaldības pamatbudžetu	40 130 966	6 781 204		
Valsts budžeta mērķdotācija kapitālajiem izdevumiem pašvaldībām	55 913 579	6 655 217		
Finansiālā bilance	-21 346 586	-529 222		
Finansēšana	21 346 586	529 222		
Naudas līdzekļi	21 346 586	529 222		
Ārvalstu finanšu palīdzības naudas līdzekļu atlikumu izmaiņas palielinājums (-) vai samazinājums (+)	21 346 586	529 222		

010100000 – Eiropas Savienības				
politiku instrumenti un pārējās ārvalstu				
finansu palīdzības līdzfinansētie projekti				
Resursi izdevumu segšanai	1 104 616 947	766 117 389	162 575 136	6 101 614
Ieņēmumi no maksas pakalpojumiem un citi pašu ieņēmumi – kopā	23 504	5 000	5 000	
Ārvalstu finanšu palīdzība iestādes ieņēmumos	68 559 081	124 701 611	15 609 632	918 761
Dotācija no vispārējiem ieņēmumiem	1 036 034 362	641 410 778	146 960 504	5 182 853
Vispārējā kārtībā sadalāmā dotācija no vispārējiem ieņēmumiem	1 036 034 362	641 410 778	146 960 504	5 182 853
Izdevumi – kopā	1 125 963 533	766 646 611	162 575 136	6 101 614
Uzturēšanas izdevumi	781 653 473	630 922 526	152 424 616	5 768 549
Kārtējie izdevumi	107 036 567	40 563 674	21 558 182	1 564 531
Atlīdzība	26 302 816	8 866 181	4 543 932	755 539
Atalgojums	21 068 376	6 999 128	3 476 985	584 990
Preces un pakalpojumi	80 733 751	31 697 493	17 014 250	808 992
Procentu izdevumi	194			
Subsidijas, dotācijas un sociālie pabalsti	533 945 505	508 654 396	123 696 957	3 541 858
Subsidijas un dotācijas	525 662 990	503 748 997	117 069 641	3 541 858
Sociālie pabalsti	8 282 515	4 905 399	6 627 316	
Kārtējie maksājumi Eiropas Kopienas budžetā un starptautiskā sadarbībā	11 799 038	8 803 959	1 736 819	262 160
Kārtējie maksājumi Eiropas Kopienas budžetā	1 015 420			
Starptautiskā sadarbība	10 783 618	8 803 959	1 736 819	262 160
Uzturēšanas izdevumu transferti	128 872 169	72 900 497	5 432 658	400 000
Valsts budžeta mērķdotācijas uzturēšanas izdevumiem pašvaldībām	17 787 326	70 000		
Valsts budžeta dotācijas un citi transferti pašvaldībām un no valsts budžeta daļēji finansētajām atvasinātajām publiskajām personām (izņemot pašvaldības)	111 084 843	72 830 497	5 432 658	400 000
Kapitālie izdevumi	344 310 060	135 724 085	10 150 520	333 065
Pamatkapitāla veidošana	248 265 515	122 287 664	10 150 520	333 065
Valsts budžeta un pašvaldību budžetu transferti un mērķdotācijas kapitālajiem izdevumiem	96 044 545	13 436 421		
Valsts budžeta kapitālo izdevumu transferti	40 130 966	6 781 204		
Valsts budžeta kapitālo izdevumu transferti no valsts pamatbudžeta uz pašvaldības pamatbudžetu	40 130 966	6 781 204		
Valsts budžeta mērķdotācija kapitālajiem izdevumiem pašvaldībām	55 913 579	6 655 217		
Finansiālā bilance	-21 346 586	-529 222		
Finansēšana	21 346 586	529 222		
Naudas līdzekļi	21 346 586	529 222		
Ārvalstu finanšu palīdzības naudas līdzekļu atlikumu izmaiņas palielinājums (-) vai samazinājums (+)	21 346 586	529 222		
0101010000 – Eiropas Kopienas atbalsts				
transporta, telekomunikāciju un enerģijas infrastruktūras tīkliem				
Resursi izdevumu segšanai	1 096 149	3 309 856		
Ārvalstu finanšu palīdzība iestādes ieņēmumos	580 975	3 309 856		
Dotācija no vispārējiem ieņēmumiem	515 174			

Vispārējā kārtībā sadalāmā dotācija no vispārējiem ieņēmumiem	515 174	
Izdevumi – kopā	1 314 277	3 309 856
Uzturēšanas izdevumi	1 248 158	
Kārtējie izdevumi	458 036	
Atlīdzība	5 208	
Atalgojums	4 197	
Preces un pakalpojumi	452 828	
Subsīdijas, dotācijas un sociālie pabalsti	790 122	
Subsīdijas un dotācijas	790 122	
Kapitālie izdevumi	66 119	3 309 856
Valsts budžeta un pašvaldību budžetu transferti un mērķdotācijas kapitālajiem izdevumiem	66 119	3 309 856
Valsts budžeta mērķdotācija kapitālajiem izdevumiem pašvaldībām	66 119	3 309 856
Finansiālā bilance	-218 128	
Finansēšana	218 128	
Naudas līdzekļi	218 128	
Ārvalstu finanšu palīdzības naudas līdzekļu atlikumu izmaiņas palielinājums (-) vai samazinājums (+)	218 128	

12 – Ekonomikas ministrija

0101010000 – Eiropas Kopienas atbalsts transporta, telekomunikāciju un enerģijas infrastruktūras tīkliem

Resursi izdevumu segšanai	328 616	
Ārvalstu finanšu palīdzība iestādes ieņēmumos	319 516	
Ārvalstu finanšu palīdzība atmaksām valsts pamatbudžetam	319 516	
Dotācija no vispārējiem ieņēmumiem	9 100	
Vispārējā kārtībā sadalāmā dotācija no vispārējiem ieņēmumiem	9 100	
Izdevumi – kopā	328 675	
Uzturēšanas izdevumi	328 675	
Kārtējie izdevumi	9 100	
Atlīdzība	5 208	
Atalgojums	4 197	
Preces un pakalpojumi	3 892	
Subsīdijas, dotācijas un sociālie pabalsti	59	
Subsīdijas un dotācijas	59	
Uzturēšanas izdevumu transferti	319 516	
Uzturēšanas izdevumu atmaksa valsts budžetam	319 516	
Atmaksa valsts pamatbudžetā par veiktajiem uzturēšanas izdevumiem Eiropas Savienības fondu līdzfinansētajos projektos	319 516	
Finansiālā bilance	-59	
Finansēšana	59	
Naudas līdzekļi	59	

	Ārvalstu finanšu palīdzības naudas līdzekļu atlikumu izmaiņas palielinājums (-) vai samazinājums (+)	59
60.00.00	Eiropas komunikāciju tīklu projektu un pasākumu īstenošana	
	0101010000 – Eiropas Kopienas atbalsts transporta, telekomunikāciju un enerģijas infrastruktūras tīkliem	
	Resursi izdevumu segšanai	328 616
	Ārvalstu finanšu palīdzība iestādes ieņēmumos	319 516
	Ārvalstu finanšu palīdzība atmaksām valsts pamatbudžetam	319 516
	Dotācija no vispārējiem ieņēmumiem	9 100
	Vispārējā kārtībā sadalāmā dotācija no vispārējiem ieņēmumiem	9 100
	Izdevumi – kopā	328 675
	Uzturēšanas izdevumi	328 675
	Kārtējie izdevumi	9 100
	Atlīdzība	5 208
	Atalgojums	4 197
	Preces un pakalpojumi	3 892
	Subsidijas, dotācijas un sociālie pabalsti	59
	Subsidijas un dotācijas	59
	Uzturēšanas izdevumu transferti	319 516
	Uzturēšanas izdevumu atmaksa valsts budžetam	319 516
	Atmaksa valsts pamatbudžetā par veiktajiem uzturēšanas izdevumiem Eiropas Savienības fondu līdzfinansētajos projektos	319 516
	Finansiālā bilance	-59
	Finansēšana	59
	Naudas līdzekļi	59
	Ārvalstu finanšu palīdzības naudas līdzekļu atlikumu izmaiņas palielinājums (-) vai samazinājums (+)	59
60.02.00	Atmaksas valsts pamatbudžetā par Eiropas Kopienas atbalsta Eiropas komunikāciju tīkliem finansējumu (2007–2013)	
	0101010000 – Eiropas Kopienas atbalsts transporta, telekomunikāciju un enerģijas infrastruktūras tīkliem	
	Resursi izdevumu segšanai	319 516
	Ārvalstu finanšu palīdzība iestādes ieņēmumos	319 516
	Ārvalstu finanšu palīdzība atmaksām valsts pamatbudžetam	319 516
	Izdevumi – kopā	319 575
	Uzturēšanas izdevumi	319 575
	Subsidijas, dotācijas un sociālie pabalsti	59
	Subsidijas un dotācijas	59
	Uzturēšanas izdevumu transferti	319 516
	Uzturēšanas izdevumu atmaksa valsts budžetam	319 516
	Atmaksa valsts pamatbudžetā par veiktajiem uzturēšanas izdevumiem Eiropas Savienības fondu līdzfinansētajos projektos	319 516

	Finansiālā bilance	-59	
	Finansēšana	59	
	Naudas līdzekļi	59	
	Ārvalstu finanšu palīdzības naudas līdzekļu atlikumu izmaiņas palielinājums (-) vai samazinājums (+)	59	
60.06.00	Eiropas komunikāciju tīklu projekti		
	0101010000 – Eiropas Kopienas atbalsts transporta, telekomunikāciju un enerģijas infrastruktūras tīkliem		
	Resursi izdevumu segšanai	9 100	
	Dotācija no vispārējiem ieņēmumiem	9 100	
	Vispārējā kārtībā sadalāmā dotācija no vispārējiem ieņēmumiem	9 100	
	Izdevumi – kopā	9 100	
	Uzturēšanas izdevumi	9 100	
	Kārtējie izdevumi	9 100	
	Atlīdzība	5 208	
	Atalgojums	4 197	
	Preces un pakalpojumi	3 892	
	17 – Satiksmes ministrija		
	0101010000 – Eiropas Kopienas atbalsts transporta, telekomunikāciju un enerģijas infrastruktūras tīkliem		
	Resursi izdevumu segšanai	1 087 049	3 309 856
	Ārvalstu finanšu palīdzība iestādes ieņēmumos	580 975	3 309 856
	Dotācija no vispārējiem ieņēmumiem	506 074	
	Vispārējā kārtībā sadalāmā dotācija no vispārējiem ieņēmumiem	506 074	
	Izdevumi – kopā	1 305 118	3 309 856
	Uzturēšanas izdevumi	1 238 999	
	Kārtējie izdevumi	448 936	
	Preces un pakalpojumi	448 936	
	Subsīdijas, dotācijas un sociālie pabalsti	790 063	
	Subsīdijas un dotācijas	790 063	
	Kapitālie izdevumi	66 119	3 309 856
	Valsts budžeta un pašvaldību budžetu transferti un mērķdotācijas kapitālajiem izdevumiem	66 119	3 309 856
	Valsts budžeta mērķdotācija kapitālajiem izdevumiem pašvaldībām	66 119	3 309 856
	Finansiālā bilance	-218 069	
	Finansēšana	218 069	
	Naudas līdzekļi	218 069	
	Ārvalstu finanšu palīdzības naudas līdzekļu atlikumu izmaiņas palielinājums (-) vai samazinājums (+)	218 069	
60.00.00	Eiropas komunikāciju tīklu projektu un pasākumu īstenošana		
	0101010000 – Eiropas Kopienas atbalsts transporta, telekomunikāciju un enerģijas infrastruktūras tīkliem		
	Resursi izdevumu segšanai	1 087 049	3 309 856
	Ārvalstu finanšu palīdzība iestādes ieņēmumos	580 975	3 309 856

Dotācija no vispārējiem ieņēmumiem	506 074	
Vispārējā kārtībā sadalāmā dotācija no vispārējiem ieņēmumiem	506 074	
Izdevumi – kopā	1 305 118	3 309 856
Uzturēšanas izdevumi	1 238 999	
Kārtējie izdevumi	448 936	
Preces un pakalpojumi	448 936	
Subsidijas, dotācijas un sociālie pabalsti	790 063	
Subsidijas un dotācijas	790 063	
Kapitālie izdevumi	66 119	3 309 856
Valsts budžeta un pašvaldību budžetu transferti un mērķdotācijas kapitālajiem izdevumiem	66 119	3 309 856
Valsts budžeta mērķdotācija kapitālajiem izdevumiem pašvaldībām	66 119	3 309 856
Finansiālā bilance	-218 069	
Finansēšana	218 069	
Naudas līdzekļi	218 069	
Ārvalstu finanšu palīdzības naudas līdzekļu atlikumu izmaiņas palielinājums (-) vai samazinājums (+)	218 069	
60.06.00 Transeiropas tīklu kopējās intereses projekti		
0101010000 – Eiropas Kopienas atbalsts transporta, telekomunikāciju un enerģijas infrastruktūras tīkliem		
Resursi izdevumu segšanai	1 087 049	3 309 856
Ārvalstu finanšu palīdzība iestādes ieņēmumos	580 975	3 309 856
Dotācija no vispārējiem ieņēmumiem	506 074	
Vispārējā kārtībā sadalāmā dotācija no vispārējiem ieņēmumiem	506 074	
Izdevumi – kopā	1 305 118	3 309 856
Uzturēšanas izdevumi	1 238 999	
Kārtējie izdevumi	448 936	
Preces un pakalpojumi	448 936	
Subsidijas, dotācijas un sociālie pabalsti	790 063	
Subsidijas un dotācijas	790 063	
Kapitālie izdevumi	66 119	3 309 856
Valsts budžeta un pašvaldību budžetu transferti un mērķdotācijas kapitālajiem izdevumiem	66 119	3 309 856
Valsts budžeta mērķdotācija kapitālajiem izdevumiem pašvaldībām	66 119	3 309 856
Finansiālā bilance	-218 069	
Finansēšana	218 069	
Naudas līdzekļi	218 069	
Ārvalstu finanšu palīdzības naudas līdzekļu atlikumu izmaiņas palielinājums (-) vai samazinājums (+)	218 069	
0101020000 – Kohēzijas fonds		
Resursi izdevumu segšanai	209 342 570	160 139 316
Ārvalstu finanšu palīdzība iestādes ieņēmumos	20 657 051	47 838 248
Dotācija no vispārējiem ieņēmumiem	188 685 519	112 301 068

Vispārējā kārtībā sadalāmā dotācija no vispārējiem ieņēmumiem	188 685 519	112 301 068
Izdevumi – kopā	210 150 392	160 139 316
Uzturēšanas izdevumi	90 832 944	103 859 023
Kārtējie izdevumi	156 051	
Preces un pakalpojumi	156 051	
Subsīdijas, dotācijas un sociālie pabalsti	84 605 383	103 859 023
Subsīdijas un dotācijas	84 605 383	103 859 023
Kārtējie maksājumi Eiropas Kopienas budžetā un starptautiskā sadarbība	389 006	
Kārtējie maksājumi Eiropas Kopienas budžetā	389 006	
Uzturēšanas izdevumu transferti	5 682 504	
Valsts budžeta dotācijas un citi transferti pašvaldībām un no valsts budžeta daļēji finansētajām atvasinātajām publiskajām personām (izņemot pašvaldības)	5 682 504	
Kapitālie izdevumi	119 317 448	56 280 293
Pamatkapitāla veidošana	110 489 799	56 280 293
Valsts budžeta un pašvaldību budžetu transferti un mērķdotācijas kapitālajiem izdevumiem	8 827 649	
Valsts budžeta mērķdotācija kapitālajiem izdevumiem pašvaldībām	8 827 649	
Finansiālā bilance	-807 822	
Finansēšana	807 822	
Naudas līdzekļi	807 822	
Ārvalstu finanšu palīdzības naudas līdzekļu atlikumu izmaiņas palielinājums (-) vai samazinājums (+)	807 822	
0101020100 – Kohēzijas fonds 2004. – 2006.gada programmēšanas periodam		
Resursi izdevumu segšanai	20 705 057	
Ārvalstu finanšu palīdzība iestādes ieņēmumos	20 657 051	
Dotācija no vispārējiem ieņēmumiem	48 006	
Vispārējā kārtībā sadalāmā dotācija no vispārējiem ieņēmumiem	48 006	
Izdevumi – kopā	21 512 879	
Uzturēšanas izdevumi	21 512 879	
Subsīdijas, dotācijas un sociālie pabalsti	21 123 873	
Subsīdijas un dotācijas	21 123 873	
Kārtējie maksājumi Eiropas Kopienas budžetā un starptautiskā sadarbība	389 006	
Kārtējie maksājumi Eiropas Kopienas budžetā	389 006	
Finansiālā bilance	-807 822	
Finansēšana	807 822	
Naudas līdzekļi	807 822	
Ārvalstu finanšu palīdzības naudas līdzekļu atlikumu izmaiņas palielinājums (-) vai samazinājums (+)	807 822	
13 – Finanšu ministrija		
0101020100 – Kohēzijas fonds 2004. – 2006.gada programmēšanas periodam		
Resursi izdevumu segšanai	489 510	

	Ārvalstu finanšu palīdzība iestādes ieņēmumos	489 510
	Ārvalstu finanšu palīdzība atmaksām valsts pamatbudžetam	489 510
	Izdevumi – kopā	795 525
	Uzturēšanas izdevumi	795 525
	Subsīdijas, dotācijas un sociālie pabalsti	306 015
	Subsīdijas un dotācijas	306 015
	Uzturēšanas izdevumu transferti	489 510
	Uzturēšanas izdevumu atmaksa valsts budžetam	489 510
	Atmaksa valsts pamatbudžetā no Eiropas Savienības palīdzības programmu un Eiropas Savienības politiku instrumentu līdzekļiem par Latvijas valsts ieguldītajiem finanšu resursiem Kohēzijas fonda projektos un SAPARD programmā	489 510
	Finansiālā bilance	-306 015
	Finansēšana	306 015
	Naudas līdzekļi	306 015
	Ārvalstu finanšu palīdzības naudas līdzekļu atlikumu izmaiņas palielinājums (-) vai samazinājums (+)	306 015
61.00.00	Kohēzijas fonda (KF) projektu un pasākumu īstenošana	
	0101020100 – Kohēzijas fonds 2004. – 2006.gada programmēšanas periodam	
	Resursi izdevumu segšanai	489 510
	Ārvalstu finanšu palīdzība iestādes ieņēmumos	489 510
	Ārvalstu finanšu palīdzība atmaksām valsts pamatbudžetam	489 510
	Izdevumi – kopā	795 525
	Uzturēšanas izdevumi	795 525
	Subsīdijas, dotācijas un sociālie pabalsti	306 015
	Subsīdijas un dotācijas	306 015
	Uzturēšanas izdevumu transferti	489 510
	Uzturēšanas izdevumu atmaksa valsts budžetam	489 510
	Atmaksa valsts pamatbudžetā no Eiropas Savienības palīdzības programmu un Eiropas Savienības politiku instrumentu līdzekļiem par Latvijas valsts ieguldītajiem finanšu resursiem Kohēzijas fonda projektos un SAPARD programmā	489 510
	Finansiālā bilance	-306 015
	Finansēšana	306 015
	Naudas līdzekļi	306 015
	Ārvalstu finanšu palīdzības naudas līdzekļu atlikumu izmaiņas palielinājums (-) vai samazinājums (+)	306 015
61.01.00	Atmaksas valsts pamatbudžetā par Kohēzijas fonda (KF) finansējumu (2004–2006)	
	0101020100 – Kohēzijas fonds 2004. – 2006.gada programmēšanas periodam	
	Resursi izdevumu segšanai	489 510

Ārvalstu finanšu palīdzība iestādes ieņēmumos	489 510
Ārvalstu finanšu palīdzība atmaksām valsts pamatbudžetam	489 510
Izdevumi – kopā	795 525
Uzturēšanas izdevumi	795 525
Subsīdijas, dotācijas un sociālie pabalsti	306 015
Subsīdijas un dotācijas	306 015
Uzturēšanas izdevumu transferti	489 510
Uzturēšanas izdevumu atmaksa valsts budžetam	489 510
Atmaksa valsts pamatbudžetā no Eiropas Savienības palīdzības programmu un Eiropas Savienības politiku instrumentu līdzekļiem par Latvijas valsts ieguldītajiem finanšu resursiem Kohēzijas fonda projektos un SAPARD programmā	489 510
Finansiālā bilance	-306 015
Finansēšana	306 015
Naudas līdzekļi	306 015
Ārvalstu finanšu palīdzības naudas līdzekļu atlikumu izmaiņas palielinājums (-) vai samazinājums (+)	306 015
17 – Satiksmes ministrija	
0101020100 – Kohēzijas fonds 2004. – 2006.gada programmēšanas periodam	
Resursi izdevumu segšanai	20 676 615
Ārvalstu finanšu palīdzība iestādes ieņēmumos	20 676 615
Ārvalstu finanšu palīdzība atmaksām valsts pamatbudžetam	19 564
Izdevumi – kopā	20 837 422
Uzturēšanas izdevumi	20 837 422
Subsīdijas, dotācijas un sociālie pabalsti	20 817 858
Subsīdijas un dotācijas	20 817 858
Uzturēšanas izdevumu transferti	19 564
Uzturēšanas izdevumu atmaksa valsts budžetam	19 564
Atmaksa valsts pamatbudžetā no Eiropas Savienības palīdzības programmu un Eiropas Savienības politiku instrumentu līdzekļiem par Latvijas valsts ieguldītajiem finanšu resursiem Kohēzijas fonda projektos un SAPARD programmā	19 564
Finansiālā bilance	-160 807
Finansēšana	160 807
Naudas līdzekļi	160 807
Ārvalstu finanšu palīdzības naudas līdzekļu atlikumu izmaiņas palielinājums (-) vai samazinājums (+)	160 807
61.00.00 Kohēzijas fonda (KF) projektu un pasākumu īstenošana	
0101020100 – Kohēzijas fonds	
2004. – 2006.gada programmēšanas periodam	
Resursi izdevumu segšanai	20 676 615

	Ārvalstu finanšu palīdzība iestādes ieņēmumos	20 676 615
	Ārvalstu finanšu palīdzība atmaksām valsts pamatbudžetam	19 564
	Izdevumi – kopā	20 837 422
	Uzturēšanas izdevumi	20 837 422
	Subsīdijas, dotācijas un sociālie pabalsti	20 817 858
	Subsīdijas un dotācijas	20 817 858
	Uzturēšanas izdevumu transferti	19 564
	Uzturēšanas izdevumu atmaksa valsts budžetam	19 564
	Atmaksa valsts pamatbudžetā no Eiropas Savienības palīdzības programmu un Eiropas Savienības politiku instrumentu līdzekļiem par Latvijas valsts ieguldītajiem finanšu resursiem Kohēzijas fonda projektos un SAPARD programmā	19 564
	Finansiālā bilance	-160 807
	Finansēšana	160 807
	Naudas līdzekļi	160 807
	Ārvalstu finanšu palīdzības naudas līdzekļu atlikumu izmaiņas palielinājums (-) vai samazinājums (+)	160 807
61.01.00	Atmaksas valsts pamatbudžetā par Kohēzijas fonda (KF) finansējumu (2004–2006)	
	0101020100 – Kohēzijas fonds 2004. – 2006.gada programmēšanas periodam	
	Resursi izdevumu segšanai	19 564
	Ārvalstu finanšu palīdzība iestādes ieņēmumos	19 564
	Ārvalstu finanšu palīdzība atmaksām valsts pamatbudžetam	19 564
	Izdevumi – kopā	21 654
	Uzturēšanas izdevumi	21 654
	Subsīdijas, dotācijas un sociālie pabalsti	2 090
	Subsīdijas un dotācijas	2 090
	Uzturēšanas izdevumu transferti	19 564
	Uzturēšanas izdevumu atmaksa valsts budžetam	19 564
	Atmaksa valsts pamatbudžetā no Eiropas Savienības palīdzības programmu un Eiropas Savienības politiku instrumentu līdzekļiem par Latvijas valsts ieguldītajiem finanšu resursiem Kohēzijas fonda projektos un SAPARD programmā	19 564
	Finansiālā bilance	-2 090
	Finansēšana	2 090
	Naudas līdzekļi	2 090
	Ārvalstu finanšu palīdzības naudas līdzekļu atlikumu izmaiņas palielinājums (-) vai samazinājums (+)	2 090
61.07.00	Kohēzijas fonda (KF) finansētie projekti (2004 – 2006)	
	0101020100 – Kohēzijas fonds 2004. – 2006.gada programmēšanas periodam	
	Resursi izdevumu segšanai	20 657 051

Ārvalstu finanšu palīdzība iestādes ieņēmumos	20 657 051	
Izdevumi – kopā	20 815 768	
Uzturēšanas izdevumi	20 815 768	
Subsīdijas, dotācijas un sociālie pabalsti	20 815 768	
Subsīdijas un dotācijas	20 815 768	
Finansiālā bilance	-158 717	
Finansēšana	158 717	
Naudas līdzekļi	158 717	
Ārvalstu finanšu palīdzības naudas līdzekļu atlikumu izmaiņas palielinājums (-) vai samazinājums (+)	158 717	
21 – Vides aizsardzības un reģionālās attīstības ministrija		
0101020100 – Kohēzijas fonds 2004. – 2006.gada programmēšanas periodam		
Resursi izdevumu segšanai	14 512 015	3 135 110
Ārvalstu finanšu palīdzība iestādes ieņēmumos	14 464 009	3 135 110
Ārvalstu finanšu palīdzība atmaksām valsts pamatbudžetam	14 464 009	3 135 110
Dotācija no vispārējiem ieņēmumiem	48 006	
Vispārējā kārtībā sadalāmā dotācija no vispārējiem ieņēmumiem	48 006	
Izdevumi – kopā	14 853 015	3 135 110
Uzturēšanas izdevumi	14 853 015	3 135 110
Kārtējie maksājumi Eiropas Kopienas budžetā un starptautiskā sadarbība	389 006	
Kārtējie maksājumi Eiropas Kopienas budžetā	389 006	
Uzturēšanas izdevumu transferti	14 464 009	3 135 110
Uzturēšanas izdevumu atmaksa valsts budžetam	14 464 009	3 135 110
Atmaksa valsts pamatbudžetā no Eiropas Savienības palīdzības programmu un Eiropas Savienības politiku instrumentu līdzekļiem par Latvijas valsts ieguldītajiem finanšu resursiem Kohēzijas fonda projektos un SAPARD programmā	14 464 009	3 135 110
Finansiālā bilance	-341 000	
Finansēšana	341 000	
Naudas līdzekļi	341 000	
Ārvalstu finanšu palīdzības naudas līdzekļu atlikumu izmaiņas palielinājums (-) vai samazinājums (+)	341 000	
61.00.00 Kohēzijas fonda (KF) projektu un pasākumu īstenošana		
0101020100 – Kohēzijas fonds 2004. – 2006.gada programmēšanas periodam		
Resursi izdevumu segšanai	14 512 015	3 135 110
Ārvalstu finanšu palīdzība iestādes ieņēmumos	14 464 009	3 135 110
Ārvalstu finanšu palīdzība atmaksām valsts pamatbudžetam	14 464 009	3 135 110
Dotācija no vispārējiem ieņēmumiem	48 006	
Vispārējā kārtībā sadalāmā dotācija no vispārējiem ieņēmumiem	48 006	
Izdevumi – kopā	14 853 015	3 135 110

	Uzturēšanas izdevumi	14 853 015	3 135 110
	Kārtējie maksājumi Eiropas Kopienas budžetā un starptautiskā sadarbība	389 006	
	Kārtējie maksājumi Eiropas Kopienas budžetā	389 006	
	Uzturēšanas izdevumu transferti	14 464 009	3 135 110
	Uzturēšanas izdevumu atmaksa valsts budžetam	14 464 009	3 135 110
	Atmaksa valsts pamatbudžetā no Eiropas Savienības palīdzības programmu un Eiropas Savienības politiku instrumentu līdzekļiem par Latvijas valsts ieguldītajiem finanšu resursiem Kohēzijas fonda projektos un SAPARD programmā	14 464 009	3 135 110
	Finansiālā bilance	-341 000	
	Finansēšana	341 000	
	Naudas līdzekļi	341 000	
	Ārvalstu finanšu palīdzības naudas līdzekļu atlikumu izmaiņas palielinājums (-) vai samazinājums (+)	341 000	
61.01.00	Atmaksas valsts pamatbudžetā par Kohēzijas fonda (KF) finansējumu (2004–2006)		
	0101020100 – Kohēzijas fonds 2004. – 2006.gada programmēšanas periodam		
	Resursi izdevumu segšanai	14 464 009	3 135 110
	Ārvalstu finanšu palīdzība iestādes ieņēmumos	14 464 009	3 135 110
	Ārvalstu finanšu palīdzība atmaksām valsts pamatbudžetam	14 464 009	3 135 110
	Izdevumi – kopā	14 464 009	3 135 110
	Uzturēšanas izdevumi	14 464 009	3 135 110
	Uzturēšanas izdevumu transferti	14 464 009	3 135 110
	Uzturēšanas izdevumu atmaksa valsts budžetam	14 464 009	3 135 110
	Atmaksa valsts pamatbudžetā no Eiropas Savienības palīdzības programmu un Eiropas Savienības politiku instrumentu līdzekļiem par Latvijas valsts ieguldītajiem finanšu resursiem Kohēzijas fonda projektos un SAPARD programmā	14 464 009	3 135 110
61.08.00	Atmaksas Eiropas Komisijai par Kohēzijas fonda finansējumu (2004–2006)		
	0101020100 – Kohēzijas fonds 2004. – 2006.gada programmēšanas periodam		
	Resursi izdevumu segšanai	48 006	
	Dotācija no vispārējiem ieņēmumiem	48 006	
	Vispārējā kārtībā sadalāmā dotācija no vispārējiem ieņēmumiem	48 006	
	Izdevumi – kopā	389 006	
	Uzturēšanas izdevumi	389 006	
	Kārtējie maksājumi Eiropas Kopienas budžetā un starptautiskā sadarbība	389 006	
	Kārtējie maksājumi Eiropas Kopienas budžetā	389 006	
	Finansiālā bilance	-341 000	
	Finansēšana	341 000	
	Naudas līdzekļi	341 000	

Ārvalstu finanšu palīdzības naudas līdzekļu atlikumu izmaiņas palielinājums (-) vai samazinājums (+)	341 000	
0101020200 – Kohēzijas fonds 2007. – 2013.gada programmēšanas periodam		
Resursi izdevumu segšanai	188 637 513	160 139 316
Ārvalstu finanšu palīdzība iestādes ieņēmumos		47 838 248
Dotācija no vispārējiem ieņēmumiem	188 637 513	112 301 068
Vispārējā kārtībā sadalāmā dotācija no vispārējiem ieņēmumiem	188 637 513	112 301 068
Izdevumi – kopā	188 637 513	160 139 316
Uzturēšanas izdevumi	69 320 065	103 859 023
Kārtējie izdevumi	156 051	
Preces un pakalpojumi	156 051	
Subsīdijas, dotācijas un sociālie pabalsti	63 481 510	103 859 023
Subsīdijas un dotācijas	63 481 510	103 859 023
Uzturēšanas izdevumu transferti	5 682 504	
Valsts budžeta dotācijas un citi transferti pašvaldībām un no valsts budžeta daļēji finansētajām atvasinātajām publiskajām personām (izņemot pašvaldības)	5 682 504	
Kapitālie izdevumi	119 317 448	56 280 293
Pamatkapitāla veidošana	110 489 799	56 280 293
Valsts budžeta un pašvaldību budžetu transferti un mērķdotācijas kapitālajiem izdevumiem	8 827 649	
Valsts budžeta mērķdotācija kapitālajiem izdevumiem pašvaldībām	8 827 649	
12 – Ekonomikas ministrija		
0101020200 – Kohēzijas fonds 2007. – 2013.gada programmēšanas periodam		
Resursi izdevumu segšanai	11 914 544	34 093 154
Dotācija no vispārējiem ieņēmumiem	11 914 544	34 093 154
Vispārējā kārtībā sadalāmā dotācija no vispārējiem ieņēmumiem	11 914 544	34 093 154
Izdevumi – kopā	11 914 544	34 093 154
Uzturēšanas izdevumi	11 914 544	34 093 154
Subsīdijas, dotācijas un sociālie pabalsti	11 914 544	34 093 154
Subsīdijas un dotācijas	11 914 544	34 093 154
61.00.00 Kohēzijas fonda (KF) projektu un pasākumu īstenošana		
0101020200 – Kohēzijas fonds 2007. – 2013.gada programmēšanas periodam		
Resursi izdevumu segšanai	11 914 544	34 093 154
Dotācija no vispārējiem ieņēmumiem	11 914 544	34 093 154
Vispārējā kārtībā sadalāmā dotācija no vispārējiem ieņēmumiem	11 914 544	34 093 154
Izdevumi – kopā	11 914 544	34 093 154
Uzturēšanas izdevumi	11 914 544	34 093 154
Subsīdijas, dotācijas un sociālie pabalsti	11 914 544	34 093 154
Subsīdijas un dotācijas	11 914 544	34 093 154
61.06.00 Kohēzijas fonda projekti (2007–2013)		
0101020200 – Kohēzijas fonds 2007. – 2013.gada programmēšanas periodam		

	Resursi izdevumu segšanai	11 914 544	34 093 154
	Dotācija no vispārējiem ieņēmumiem	11 914 544	34 093 154
	Vispārējā kārtībā sadalāmā dotācija no vispārējiem ieņēmumiem	11 914 544	34 093 154
	Izdevumi – kopā	11 914 544	34 093 154
	Uzturēšanas izdevumi	11 914 544	34 093 154
	Subsīdijas, dotācijas un sociālie pabalsti	11 914 544	34 093 154
	Subsīdijas un dotācijas	11 914 544	34 093 154
	13 – Finanšu ministrija		
	0101020200 – Kohēzijas fonds 2007. – 2013.gada programmēšanas periodam		
	Resursi izdevumu segšanai	1 797 615	
	Dotācija no vispārējiem ieņēmumiem	1 797 615	
	Vispārējā kārtībā sadalāmā dotācija no vispārējiem ieņēmumiem	1 797 615	
	Izdevumi – kopā	1 797 615	
	Uzturēšanas izdevumi	1 797 615	
	Subsīdijas, dotācijas un sociālie pabalsti	1 797 615	
	Subsīdijas un dotācijas	1 797 615	
61.00.00	Kohēzijas fonda (KF) projektu un pasākumu īstenošana		
	0101020200 – Kohēzijas fonds 2007. – 2013.gada programmēšanas periodam		
	Resursi izdevumu segšanai	1 797 615	
	Dotācija no vispārējiem ieņēmumiem	1 797 615	
	Vispārējā kārtībā sadalāmā dotācija no vispārējiem ieņēmumiem	1 797 615	
	Izdevumi – kopā	1 797 615	
	Uzturēšanas izdevumi	1 797 615	
	Subsīdijas, dotācijas un sociālie pabalsti	1 797 615	
	Subsīdijas un dotācijas	1 797 615	
61.06.00	Kohēzijas fonda (KF) finansētie pašvaldību un atklāto konkursu projekti (2007–2013)		
	0101020200 – Kohēzijas fonds 2007. – 2013.gada programmēšanas periodam		
	Resursi izdevumu segšanai	1 797 615	
	Dotācija no vispārējiem ieņēmumiem	1 797 615	
	Vispārējā kārtībā sadalāmā dotācija no vispārējiem ieņēmumiem	1 797 615	
	Izdevumi – kopā	1 797 615	
	Uzturēšanas izdevumi	1 797 615	
	Subsīdijas, dotācijas un sociālie pabalsti	1 797 615	
	Subsīdijas un dotācijas	1 797 615	
	17 – Satiksmes ministrija		
	0101020200 – Kohēzijas fonds 2007. – 2013.gada programmēšanas periodam		
	Resursi izdevumu segšanai	198 730 733	126 046 162
	Ārvalstu finanšu palīdzība iestādes ieņēmumos	2 922 367	47 838 248

	Ārvalstu finanšu palīdzība atmaksām valsts pamatbudžetam	2 922 367	
	Dotācija no vispārējiem ieņēmumiem	195 808 366	78 207 914
	Vispārējā kārtībā sadalāmā dotācija no vispārējiem ieņēmumiem	131 374 034	78 207 914
	Dotācija no vispārējiem ieņēmumiem atmaksām valsts pamatbudžetā	64 434 332	
	Izdevumi – kopā	198 730 733	126 046 162
	Uzturēšanas izdevumi	14 038 998	69 765 869
	Kārtējie izdevumi	35 845	
	Preces un pakalpojumi	35 845	
	Subsīdijas, dotācijas un sociālie pabalsti	14 003 153	69 765 869
	Subsīdijas un dotācijas	14 003 153	69 765 869
	Kapitālie izdevumi	184 691 735	56 280 293
	Pamatkapitāla veidošana	108 507 387	56 280 293
	Valsts budžeta un pašvaldību budžetu transferti un mērķdotācijas kapitālajiem izdevumiem	76 184 348	
	Valsts budžeta mērķdotācija kapitālajiem izdevumiem pašvaldībām	8 827 649	
	Atmaks valsts budžetā par veiktajiem kapitālajiem izdevumiem	67 356 699	
61.00.00	Kohēzijas fonda (KF) projektu un pasākumu īstenošana		
	0101020200 – Kohēzijas fonds 2007. – 2013. gada programmēšanas periodam		
	Resursi izdevumu segšanai	198 730 733	126 046 162
	Ārvalstu finanšu palīdzība iestādes ieņēmumos	2 922 367	47 838 248
	Ārvalstu finanšu palīdzība atmaksām valsts pamatbudžetam	2 922 367	
	Dotācija no vispārējiem ieņēmumiem	195 808 366	78 207 914
	Vispārējā kārtībā sadalāmā dotācija no vispārējiem ieņēmumiem	131 374 034	78 207 914
	Dotācija no vispārējiem ieņēmumiem atmaksām valsts pamatbudžetā	64 434 332	
	Izdevumi – kopā	198 730 733	126 046 162
	Uzturēšanas izdevumi	14 038 998	69 765 869
	Kārtējie izdevumi	35 845	
	Preces un pakalpojumi	35 845	
	Subsīdijas, dotācijas un sociālie pabalsti	14 003 153	69 765 869
	Subsīdijas un dotācijas	14 003 153	69 765 869
	Kapitālie izdevumi	184 691 735	56 280 293
	Pamatkapitāla veidošana	108 507 387	56 280 293
	Valsts budžeta un pašvaldību budžetu transferti un mērķdotācijas kapitālajiem izdevumiem	76 184 348	
	Valsts budžeta mērķdotācija kapitālajiem izdevumiem pašvaldībām	8 827 649	
	Atmaks valsts budžetā par veiktajiem kapitālajiem izdevumiem	67 356 699	
61.02.00	Atmaksas valsts pamatbudžetā par Kohēzijas fonda (KF) finansējumu (2007–2013)		
	0101020200 – Kohēzijas fonds 2007. – 2013. gada programmēšanas periodam		
	Resursi izdevumu segšanai	67 356 699	

Ārvalstu finanšu palīdzība iestādes ieņēmumos	2 922 367	
Ārvalstu finanšu palīdzība atmaksām valsts pamatbudžetam	2 922 367	
Dotācija no vispārējiem ieņēmumiem	64 434 332	
Dotācija no vispārējiem ieņēmumiem atmaksām valsts pamatbudžetā	64 434 332	
Izdevumi – kopā	67 356 699	
Kapitālie izdevumi	67 356 699	
Valsts budžeta un pašvaldību budžetu transferti un mērķdotācijas kapitālajiem izdevumiem	67 356 699	
Atmaksa valsts budžetā par veiktajiem kapitālajiem izdevumiem	67 356 699	
61.08.00 Kohēzijas fonda (KF) finansētie ierobežotās atlases VAS "Latvijas valsts ceļi" realizētie projekti (2007–2013)		
0101020200 – Kohēzijas fonds 2007. – 2013.gada programmēšanas periodam		
Resursi izdevumu segšanai	108 543 232	56 280 293
Ārvalstu finanšu palīdzība iestādes ieņēmumos		47 838 248
Dotācija no vispārējiem ieņēmumiem	108 543 232	8 442 045
Vispārējā kārtībā sadalāmā dotācija no vispārējiem ieņēmumiem	108 543 232	8 442 045
Izdevumi – kopā	108 543 232	56 280 293
Uzturēšanas izdevumi	35 845	
Kārtējie izdevumi	35 845	
Preces un pakalpojumi	35 845	
Kapitālie izdevumi	108 507 387	56 280 293
Pamatkapitāla veidošana	108 507 387	56 280 293
61.09.00 Kohēzijas fonda (KF) finansētie ierobežotās atlases projekti (2007–2013)		
0101020200 – Kohēzijas fonds 2007. – 2013.gada programmēšanas periodam		
Resursi izdevumu segšanai	22 830 802	69 765 869
Dotācija no vispārējiem ieņēmumiem	22 830 802	69 765 869
Vispārējā kārtībā sadalāmā dotācija no vispārējiem ieņēmumiem	22 830 802	69 765 869
Izdevumi – kopā	22 830 802	69 765 869
Uzturēšanas izdevumi	14 003 153	69 765 869
Subsīdijas, dotācijas un sociālie pabalsti	14 003 153	69 765 869
Subsīdijas un dotācijas	14 003 153	69 765 869
Kapitālie izdevumi	8 827 649	
Valsts budžeta un pašvaldību budžetu transferti un mērķdotācijas kapitālajiem izdevumiem	8 827 649	
Valsts budžeta mērķdotācija kapitālajiem izdevumiem pašvaldībām	8 827 649	
21 – Vides aizsardzības un reģionālās attīstības ministrija		
0101020200 – Kohēzijas fonds 2007. – 2013.gada programmēšanas periodam		
Resursi izdevumu segšanai	45 284 946	
Dotācija no vispārējiem ieņēmumiem	45 284 946	
Vispārējā kārtībā sadalāmā dotācija no vispārējiem ieņēmumiem	43 551 320	

Dotācija no vispārējiem ieņēmumiem	1 733 626
atmaksām valsts pamatbudžetā	
Izdevumi – kopā	45 284 946
Uzturēšanas izdevumi	41 788 939
Kārtējie izdevumi	120 206
Preces un pakalpojumi	120 206
Subsīdijas, dotācijas un sociālie pabalsti	35 766 198
Subsīdijas un dotācijas	35 766 198
Uzturēšanas izdevumu transferti	5 902 535
Valsts budžeta dotācijas un citi transferti pašvaldībām un no valsts budžeta daļēji finansētajām atvasinātajām publiskajām personām (izņemot pašvaldības)	5 682 504
Uzturēšanas izdevumu atmaksa valsts budžetam	220 031
Atmaks valsts pamatbudžetā par veiktajiem uzturēšanas izdevumiem Eiropas Savienības fondu līdzfinansētajos projektos	220 031
Kapitālie izdevumi	3 496 007
Pamatkapitāla veidošana	1 982 412
Valsts budžeta un pašvaldību budžetu transferti un mērķdotācijas kapitālajiem izdevumiem	1 513 595
Atmaks valsts budžetā par veiktajiem kapitālajiem izdevumiem	1 513 595
61.00.00 Kohēzijas fonda (KF) projektu un pasākumu īstenošana	
0101020200 – Kohēzijas fonds 2007. – 2013. gada programmēšanas periodam	
Resursi izdevumu segšanai	45 284 946
Dotācija no vispārējiem ieņēmumiem	45 284 946
Vispārējā kārtībā sadalāmā dotācija no vispārējiem ieņēmumiem	43 551 320
Dotācija no vispārējiem ieņēmumiem atmaksām valsts pamatbudžetā	1 733 626
Izdevumi – kopā	45 284 946
Uzturēšanas izdevumi	41 788 939
Kārtējie izdevumi	120 206
Preces un pakalpojumi	120 206
Subsīdijas, dotācijas un sociālie pabalsti	35 766 198
Subsīdijas un dotācijas	35 766 198
Uzturēšanas izdevumu transferti	5 902 535
Valsts budžeta dotācijas un citi transferti pašvaldībām un no valsts budžeta daļēji finansētajām atvasinātajām publiskajām personām (izņemot pašvaldības)	5 682 504
Uzturēšanas izdevumu atmaksa valsts budžetam	220 031
Atmaks valsts pamatbudžetā par veiktajiem uzturēšanas izdevumiem Eiropas Savienības fondu līdzfinansētajos projektos	220 031
Kapitālie izdevumi	3 496 007
Pamatkapitāla veidošana	1 982 412
Valsts budžeta un pašvaldību budžetu transferti un mērķdotācijas kapitālajiem izdevumiem	1 513 595
Atmaks valsts budžetā par veiktajiem kapitālajiem izdevumiem	1 513 595

61.02.00	Atmaksas valsts pamatbudžetā par Kohēzijas fonda finansējumu (2007–2013)			
	0101020200 – Kohēzijas fonds 2007. – 2013.gada programmēšanas periodam			
	Resursi izdevumu segšanai	1 733 626		
	Dotācija no vispārējiem ieņēmumiem	1 733 626		
	Dotācija no vispārējiem ieņēmumiem atmaksām valsts pamatbudžetā	1 733 626		
	Izdevumi – kopā	1 733 626		
	Uzturēšanas izdevumi	220 031		
	Uzturēšanas izdevumu transferti	220 031		
	Uzturēšanas izdevumu atmaksa valsts budžetam	220 031		
	Atmaksa valsts pamatbudžetā par veiktajiem uzturēšanas izdevumiem Eiropas Savienības fondu līdzfinansētajos projektos	220 031		
	Kapitālie izdevumi	1 513 595		
	Valsts budžeta un pašvaldību budžetu transferti un mērķdotācijas kapitālajiem izdevumiem	1 513 595		
	Atmaksa valsts budžetā par veiktajiem kapitālajiem izdevumiem	1 513 595		
61.07.00	Kohēzijas fonda projekti (2007–2013)			
	0101020200 – Kohēzijas fonds 2007. – 2013.gada programmēšanas periodam			
	Resursi izdevumu segšanai	43 551 320		
	Dotācija no vispārējiem ieņēmumiem	43 551 320		
	Vispārējā kārtībā sadalāmā dotācija no vispārējiem ieņēmumiem	43 551 320		
	Izdevumi – kopā	43 551 320		
	Uzturēšanas izdevumi	41 568 908		
	Kārtējie izdevumi	120 206		
	Preces un pakalpojumi	120 206		
	Subsīdijas, dotācijas un sociālie pabalsti	35 766 198		
	Subsīdijas un dotācijas	35 766 198		
	Uzturēšanas izdevumu transferti	5 682 504		
	Valsts budžeta dotācijas un citi transferti pašvaldībām un no valsts budžeta daļēji finansētajām atvasinātajām publiskajām personām (izņemot pašvaldības)	5 682 504		
	Kapitālie izdevumi	1 982 412		
	Pamatkapitāla veidošana	1 982 412		
	0101030000 – Eiropas Reģionālās attīstības fonds (ERAF)			
	Resursi izdevumu segšanai	328 897 924	162 834 677	11 326 060
	Ārvalstu finanšu palīdzība iestādes ieņēmumos		33 023 917	
	Dotācija no vispārējiem ieņēmumiem	328 897 924	129 810 760	11 326 060
	Vispārējā kārtībā sadalāmā dotācija no vispārējiem ieņēmumiem	328 897 924	129 810 760	11 326 060
	Izdevumi – kopā	328 897 924	162 834 677	11 326 060
	Uzturēšanas izdevumi	132 420 451	95 218 334	11 326 060
	Kārtējie izdevumi	19 478 883	9 253 729	10 927 540
	Atlīdzība	767 380	253 719	31 610

Atalgojums	616 138	202 202	26 678
Preces un pakalpojumi	18 711 503	9 000 010	10 895 930
Subsīdijas, dotācijas un sociālie pabalsti	84 751 484	45 732 872	
Subsīdijas un dotācijas	84 751 484	45 732 872	
Uzturēšanas izdevumu transferti	28 190 084	40 231 733	398 520
Valsts budžeta mērķdotācijas uzturēšanas izdevumiem pašvaldībām	1 591 278		
Valsts budžeta dotācijas un citi transferti pašvaldībām un no valsts budžeta daļēji finansētajām atvasinātajām publiskajām personām (izņemot pašvaldības)	26 598 806	40 231 733	398 520
Kapitālie izdevumi	196 477 473	67 616 343	
Pamatkapitāla veidošana	112 283 342	57 489 778	
Valsts budžeta un pašvaldību budžetu transferti un mērķdotācijas kapitālajiem izdevumiem	84 194 131	10 126 565	
Valsts budžeta kapitālo izdevumu transferti	40 130 966	6 781 204	
Valsts budžeta kapitālo izdevumu transferti no valsts pamatbudžeta uz pašvaldības pamatbudžetu	40 130 966	6 781 204	
Valsts budžeta mērķdotācija kapitālajiem izdevumiem pašvaldībām	44 063 165	3 345 361	

0101030200 – Eiropas Reģionālās attīstības fonds (ERAF) 2007. – 2013. gada programmēšanas periodam

Resursi izdevumu segšanai	328 897 924	162 834 677	11 326 060
Ārvalstu finanšu palīdzība iestādes ieņēmumos		33 023 917	
Dotācija no vispārējiem ieņēmumiem	328 897 924	129 810 760	11 326 060
Vispārējā kārtībā sadalāmā dotācija no vispārējiem ieņēmumiem	328 897 924	129 810 760	11 326 060
Izdevumi – kopā	328 897 924	162 834 677	11 326 060
Uzturēšanas izdevumi	132 420 451	95 218 334	11 326 060
Kārtējie izdevumi	19 478 883	9 253 729	10 927 540
Atlīdzība	767 380	253 719	31 610
Atalgojums	616 138	202 202	26 678
Preces un pakalpojumi	18 711 503	9 000 010	10 895 930
Subsīdijas, dotācijas un sociālie pabalsti	84 751 484	45 732 872	
Subsīdijas un dotācijas	84 751 484	45 732 872	
Uzturēšanas izdevumu transferti	28 190 084	40 231 733	398 520
Valsts budžeta mērķdotācijas uzturēšanas izdevumiem pašvaldībām	1 591 278		
Valsts budžeta dotācijas un citi transferti pašvaldībām un no valsts budžeta daļēji finansētajām atvasinātajām publiskajām personām (izņemot pašvaldības)	26 598 806	40 231 733	398 520
Kapitālie izdevumi	196 477 473	67 616 343	
Pamatkapitāla veidošana	112 283 342	57 489 778	
Valsts budžeta un pašvaldību budžetu transferti un mērķdotācijas kapitālajiem izdevumiem	84 194 131	10 126 565	
Valsts budžeta kapitālo izdevumu transferti	40 130 966	6 781 204	
Valsts budžeta kapitālo izdevumu transferti no valsts pamatbudžeta uz pašvaldības pamatbudžetu	40 130 966	6 781 204	
Valsts budžeta mērķdotācija kapitālajiem izdevumiem pašvaldībām	44 063 165	3 345 361	

10 – Aizsardzības ministrija		
0101030200 – Eiropas Reģionālās attīstības fonds (ERAF) 2007. – 2013. gada programmēšanas periodam		
Resursi izdevumu segšanai	492 089	298 829
Dotācija no vispārējiem ieņēmumiem	492 089	298 829
Vispārējā kārtībā sadalāmā dotācija no vispārējiem ieņēmumiem	492 089	298 829
Izdevumi – kopā	492 089	298 829
Uzturēšanas izdevumi	12 259	63 912
Kārtējie izdevumi	12 259	63 912
Preces un pakalpojumi	12 259	63 912
Kapitālie izdevumi	479 830	234 917
Pamatkapitāla veidošana	479 830	234 917
62.00.00 Eiropas Reģionālās attīstības fonda (ERAF) projektu un pasākumu īstenošana		
0101030200 – Eiropas Reģionālās attīstības fonds (ERAF) 2007. – 2013. gada programmēšanas periodam		
Resursi izdevumu segšanai	492 089	298 829
Dotācija no vispārējiem ieņēmumiem	492 089	298 829
Vispārējā kārtībā sadalāmā dotācija no vispārējiem ieņēmumiem	492 089	298 829
Izdevumi – kopā	492 089	298 829
Uzturēšanas izdevumi	12 259	63 912
Kārtējie izdevumi	12 259	63 912
Preces un pakalpojumi	12 259	63 912
Kapitālie izdevumi	479 830	234 917
Pamatkapitāla veidošana	479 830	234 917
62.06.00 Eiropas Reģionālās attīstības fonda (ERAF) projektu īstenošana (2007–2013)		
0101030200 – Eiropas Reģionālās attīstības fonds (ERAF) 2007. – 2013. gada programmēšanas periodam		
Resursi izdevumu segšanai	492 089	298 829
Dotācija no vispārējiem ieņēmumiem	492 089	298 829
Vispārējā kārtībā sadalāmā dotācija no vispārējiem ieņēmumiem	492 089	298 829
Izdevumi – kopā	492 089	298 829
Uzturēšanas izdevumi	12 259	63 912
Kārtējie izdevumi	12 259	63 912
Preces un pakalpojumi	12 259	63 912
Kapitālie izdevumi	479 830	234 917
Pamatkapitāla veidošana	479 830	234 917
11 – Ārlietu ministrija		
0101030200 – Eiropas Reģionālās attīstības fonds (ERAF) 2007. – 2013. gada programmēšanas periodam		
Resursi izdevumu segšanai	10 000	380 000
Dotācija no vispārējiem ieņēmumiem	10 000	380 000
Vispārējā kārtībā sadalāmā dotācija no vispārējiem ieņēmumiem	10 000	380 000
Izdevumi – kopā	10 000	380 000
Uzturēšanas izdevumi	1 936	2 410
Kārtējie izdevumi	1 936	2 410
Preces un pakalpojumi	1 936	2 410

	Kapitālie izdevumi	8 064	377 590	
	Pamatkapitāla veidošana	8 064	377 590	
62.00.00	Eiropas Reģionālās attīstības fonda (ERAF) projektu un pasākumu īstenošana			
	0101030200 – Eiropas Reģionālās attīstības fonds (ERAF) 2007. – 2013. gada programmēšanas periodam			
	Resursi izdevumu segšanai	10 000	380 000	
	Dotācija no vispārējiem ieņēmumiem	10 000	380 000	
	Vispārējā kārtībā sadalāmā dotācija no vispārējiem ieņēmumiem	10 000	380 000	
	Izdevumi – kopā	10 000	380 000	
	Uzturēšanas izdevumi	1 936	2 410	
	Kārtējie izdevumi	1 936	2 410	
	Preces un pakalpojumi	1 936	2 410	
	Kapitālie izdevumi	8 064	377 590	
	Pamatkapitāla veidošana	8 064	377 590	
62.06.00	Eiropas Reģionālās attīstības fonda (ERAF) projekta īstenošana (2007–2013)			
	0101030200 – Eiropas Reģionālās attīstības fonds (ERAF) 2007. – 2013. gada programmēšanas periodam			
	Resursi izdevumu segšanai	10 000	380 000	
	Dotācija no vispārējiem ieņēmumiem	10 000	380 000	
	Vispārējā kārtībā sadalāmā dotācija no vispārējiem ieņēmumiem	10 000	380 000	
	Izdevumi – kopā	10 000	380 000	
	Uzturēšanas izdevumi	1 936	2 410	
	Kārtējie izdevumi	1 936	2 410	
	Preces un pakalpojumi	1 936	2 410	
	Kapitālie izdevumi	8 064	377 590	
	Pamatkapitāla veidošana	8 064	377 590	
	12 – Ekonomikas ministrija			
	0101030200 – Eiropas Reģionālās attīstības fonds (ERAF) 2007. – 2013. gada programmēšanas periodam			
	Resursi izdevumu segšanai	66 265 984	54 957 798	11 326 060
	Dotācija no vispārējiem ieņēmumiem	66 265 984	54 957 798	11 326 060
	Vispārējā kārtībā sadalāmā dotācija no vispārējiem ieņēmumiem	62 338 865	51 742 389	11 326 060
	Dotācija no vispārējiem ieņēmumiem atmaksām valsts pamatbudžetā	3 927 119	3 215 409	
	Izdevumi – kopā	66 265 984	54 957 798	11 326 060
	Uzturēšanas izdevumi	60 233 322	50 406 641	11 326 060
	Kārtējie izdevumi	4 931 256	4 136 869	10 927 540
	Atlīdzība	211 375	44 421	31 610
	Atalgojums	170 261	35 396	26 678
	Preces un pakalpojumi	4 719 881	4 092 448	10 895 930
	Subsīdijas, dotācijas un sociālie pabalsti	50 905 123	42 606 552	
	Subsīdijas un dotācijas	50 905 123	42 606 552	
	Uzturēšanas izdevumu transferti	4 396 943	3 663 220	398 520
	Valsts budžeta dotācijas un citi transferti pašvaldībām un no valsts budžeta daļēji finansētajām atvasinātajām publiskajām personām (izņemot pašvaldības)	469 824	447 811	398 520

	Uzturēšanas izdevumu atmaksa valsts budžetam	3 927 119	3 215 409	
	Atmaksa valsts pamatbudžetā par veiktajiem uzturēšanas izdevumiem Eiropas Savienības fondu līdzfinansētajos projektos	3 927 119	3 215 409	
	Kapitālie izdevumi	6 032 662	4 551 157	
	Pamatkapitāla veidošana	295 000	695 000	
	Valsts budžeta un pašvaldību budžetu transferti un mērķdotācijas kapitālajiem izdevumiem	5 737 662	3 856 157	
	Valsts budžeta kapitālo izdevumu transferti	5 737 662	3 856 157	
	Valsts budžeta kapitālo izdevumu transferti no valsts pamatbudžeta uz pašvaldības pamatbudžetu	5 737 662	3 856 157	
62.00.00	Eiropas Reģionālās attīstības fonda (ERAF) projektu un pasākumu īstenošana			
	0101030200 – Eiropas Reģionālās attīstības fonds (ERAF) 2007. – 2013. gada programmēšanas periodam			
	Resursi izdevumu segšanai	66 265 984	54 957 798	11 326 060
	Dotācija no vispārējiem ieņēmumiem	66 265 984	54 957 798	11 326 060
	Vispārējā kārtībā sadalāmā dotācija no vispārējiem ieņēmumiem	62 338 865	51 742 389	11 326 060
	Dotācija no vispārējiem ieņēmumiem atmaksām valsts pamatbudžetā	3 927 119	3 215 409	
	Izdevumi – kopā	66 265 984	54 957 798	11 326 060
	Uzturēšanas izdevumi	60 233 322	50 406 641	11 326 060
	Kārtējie izdevumi	4 931 256	4 136 869	10 927 540
	Atlīdzība	211 375	44 421	31 610
	Atalgojums	170 261	35 396	26 678
	Preces un pakalpojumi	4 719 881	4 092 448	10 895 930
	Subsīdijas, dotācijas un sociālie pabalsti	50 905 123	42 606 552	
	Subsīdijas un dotācijas	50 905 123	42 606 552	
	Uzturēšanas izdevumu transferti	4 396 943	3 663 220	398 520
	Valsts budžeta dotācijas un citi transferti pašvaldībām un no valsts budžeta daļēji finansētajām atvasinātajām publiskajām personām (izņemot pašvaldības)	469 824	447 811	398 520
	Uzturēšanas izdevumu atmaksa valsts budžetam	3 927 119	3 215 409	
	Atmaksa valsts pamatbudžetā par veiktajiem uzturēšanas izdevumiem Eiropas Savienības fondu līdzfinansētajos projektos	3 927 119	3 215 409	
	Kapitālie izdevumi	6 032 662	4 551 157	
	Pamatkapitāla veidošana	295 000	695 000	
	Valsts budžeta un pašvaldību budžetu transferti un mērķdotācijas kapitālajiem izdevumiem	5 737 662	3 856 157	
	Valsts budžeta kapitālo izdevumu transferti	5 737 662	3 856 157	
	Valsts budžeta kapitālo izdevumu transferti no valsts pamatbudžeta uz pašvaldības pamatbudžetu	5 737 662	3 856 157	
62.02.00	Atmaksas valsts pamatbudžetā par Eiropas Reģionālās attīstības fonda (ERAF) finansējumu (2007–2013)			
	0101030200 – Eiropas Reģionālās attīstības fonds (ERAF) 2007. – 2013. gada programmēšanas periodam			

Resursi izdevumu segšanai	3 927 119	3 215 409	
Dotācija no vispārējiem ieņēmumiem	3 927 119	3 215 409	
Dotācija no vispārējiem ieņēmumiem atmaksām valsts pamatbudžetā	3 927 119	3 215 409	
Izdevumi – kopā	3 927 119	3 215 409	
Uzturēšanas izdevumi	3 927 119	3 215 409	
Uzturēšanas izdevumu transferti	3 927 119	3 215 409	
Uzturēšanas izdevumu atmaksa valsts budžetam	3 927 119	3 215 409	
Atmaksa valsts pamatbudžetā par veiktajiem uzturēšanas izdevumiem Eiropas Savienības fondu līdzfinansētajos projektos	3 927 119	3 215 409	
62.06.00 Eiropas Reģionālās attīstības fonda (ERAF) projekti (2007–2013)			
0101030200 – Eiropas Reģionālās attīstības fonds (ERAF) 2007. – 2013. gada programmēšanas periodam			
Resursi izdevumu segšanai	62 338 865	51 742 389	11 326 060
Dotācija no vispārējiem ieņēmumiem	62 338 865	51 742 389	11 326 060
Vispārējā kārtībā sadalāmā dotācija no vispārējiem ieņēmumiem	62 338 865	51 742 389	11 326 060
Izdevumi – kopā	62 338 865	51 742 389	11 326 060
Uzturēšanas izdevumi	56 306 203	47 191 232	11 326 060
Kārtējie izdevumi	4 931 256	4 136 869	10 927 540
Atlidzība	211 375	44 421	31 610
Atalgojums	170 261	35 396	26 678
Preces un pakalpojumi	4 719 881	4 092 448	10 895 930
Subsīdijas, dotācijas un sociālie pabalsti	50 905 123	42 606 552	
Subsīdijas un dotācijas	50 905 123	42 606 552	
Uzturēšanas izdevumu transferti	469 824	447 811	398 520
Valsts budžeta dotācijas un citi transferti pašvaldībām un no valsts budžeta daļēji finansētajām atvasinātajām publiskajām personām (izņemot pašvaldības)	469 824	447 811	398 520
Kapitālie izdevumi	6 032 662	4 551 157	
Pamatkapitāla veidošana	295 000	695 000	
Valsts budžeta un pašvaldību budžetu transferti un mērķdotācijas kapitālajiem izdevumiem	5 737 662	3 856 157	
Valsts budžeta kapitālo izdevumu transferti	5 737 662	3 856 157	
Valsts budžeta kapitālo izdevumu transferti no valsts pamatbudžeta uz pašvaldības pamatbudžetu	5 737 662	3 856 157	
13 – Finanšu ministrija			
0101030200 – Eiropas Reģionālās attīstības fonds (ERAF) 2007. – 2013. gada programmēšanas periodam			
Resursi izdevumu segšanai	41 821 573	21 606 500	679 540
Dotācija no vispārējiem ieņēmumiem	41 821 573	21 606 500	679 540
Vispārējā kārtībā sadalāmā dotācija no vispārējiem ieņēmumiem	22 221 153	3 905 582	
Dotācija no vispārējiem ieņēmumiem atmaksām valsts pamatbudžetā	19 600 420	17 700 918	679 540
Izdevumi – kopā	41 821 573	21 606 500	679 540
Uzturēšanas izdevumi	13 458 590	11 130 050	188 536
Kārtējie izdevumi	65 026	54 188	

Preces un pakalpojumi	65 026	54 188	
Subsidijas, dotācijas un sociālie pabalsti	3 740 519	644 172	
Subsidijas un dotācijas	3 740 519	644 172	
Uzturēšanas izdevumu transferti	9 653 045	10 431 690	188 536
Valsts budžeta mērķdotācijas uzturēšanas izdevumiem pašvaldībām	1 591 278		
Valsts budžeta dotācijas un citi transferti pašvaldībām un no valsts budžeta daļēji finansētajām atvasinātajām publiskajām personām (izņemot pašvaldības)	62 017	3 060 442	
Uzturēšanas izdevumu atmaksa valsts budžetam	7 999 750	7 371 248	188 536
Atmaksā valsts pamatbudžetā par veiktajiem uzturēšanas izdevumiem Eiropas Savienības fondu līdzfinansētajos projektos	7 999 750	7 371 248	188 536
Kapitālie izdevumi	28 362 983	10 476 450	491 004
Pamatkapitāla veidošana	295 325	146 780	
Valsts budžeta un pašvaldību budžetu transferti un mērķdotācijas kapitālajiem izdevumiem	28 067 658	10 329 670	491 004
Valsts budžeta mērķdotācija kapitālajiem izdevumiem pašvaldībām	16 466 988		
Atmaksā valsts budžetā par veiktajiem kapitālajiem izdevumiem	11 600 670	10 329 670	491 004
62.00.00 Eiropas Reģionālās attīstības fonda (ERAF) projektu un pasākumu īstenošana			
0101030200 – Eiropas Reģionālās attīstības fonds (ERAF) 2007. – 2013. gada programmēšanas periodam			
Resursi izdevumu segšanai	41 821 573	21 606 500	679 540
Dotācija no vispārējiem ieņēmumiem	41 821 573	21 606 500	679 540
Vispārējā kārtībā sadalāmā dotācija no vispārējiem ieņēmumiem	22 221 153	3 905 582	
Dotācija no vispārējiem ieņēmumiem atmaksām valsts pamatbudžetā	19 600 420	17 700 918	679 540
Izdevumi – kopā	41 821 573	21 606 500	679 540
Uzturēšanas izdevumi	13 458 590	11 130 050	188 536
Kārtējie izdevumi	65 026	54 188	
Preces un pakalpojumi	65 026	54 188	
Subsidijas, dotācijas un sociālie pabalsti	3 740 519	644 172	
Subsidijas un dotācijas	3 740 519	644 172	
Uzturēšanas izdevumu transferti	9 653 045	10 431 690	188 536
Valsts budžeta mērķdotācijas uzturēšanas izdevumiem pašvaldībām	1 591 278		
Valsts budžeta dotācijas un citi transferti pašvaldībām un no valsts budžeta daļēji finansētajām atvasinātajām publiskajām personām (izņemot pašvaldības)	62 017	3 060 442	
Uzturēšanas izdevumu atmaksa valsts budžetam	7 999 750	7 371 248	188 536
Atmaksā valsts pamatbudžetā par veiktajiem uzturēšanas izdevumiem Eiropas Savienības fondu līdzfinansētajos projektos	7 999 750	7 371 248	188 536
Kapitālie izdevumi	28 362 983	10 476 450	491 004
Pamatkapitāla veidošana	295 325	146 780	
Valsts budžeta un pašvaldību budžetu transferti un mērķdotācijas kapitālajiem izdevumiem	28 067 658	10 329 670	491 004

	Valsts budžeta mērķdotācija kapitālajiem izdevumiem pašvaldībām	16 466 988		
	Atmaksa valsts budžetā par veiktajiem kapitālajiem izdevumiem	11 600 670	10 329 670	491 004
62.02.00	Atmaksa valsts pamatbudžetā par Eiropas Reģionālās attīstības fonda (ERAF) finansējumu (2007–2013)			
	0101030200 – Eiropas Reģionālās attīstības fonds (ERAF) 2007. – 2013. gada programmēšanas periodam			
	Resursi izdevumu segšanai	19 600 420	17 700 918	679 540
	Dotācija no vispārējiem ieņēmumiem	19 600 420	17 700 918	679 540
	Dotācija no vispārējiem ieņēmumiem atmaksām valsts pamatbudžetā	19 600 420	17 700 918	679 540
	Izdevumi – kopā	19 600 420	17 700 918	679 540
	Uzturēšanas izdevumi	7 999 750	7 371 248	188 536
	Uzturēšanas izdevumu transferti	7 999 750	7 371 248	188 536
	Uzturēšanas izdevumu atmaksa valsts budžetam	7 999 750	7 371 248	188 536
	Atmaksa valsts pamatbudžetā par veiktajiem uzturēšanas izdevumiem Eiropas Savienības fondu līdzfinansētajos projektos	7 999 750	7 371 248	188 536
	Kapitālie izdevumi	11 600 670	10 329 670	491 004
	Valsts budžeta un pašvaldību budžetu transferti un mērķdotācijas kapitālajiem izdevumiem	11 600 670	10 329 670	491 004
	Atmaksa valsts budžetā par veiktajiem kapitālajiem izdevumiem	11 600 670	10 329 670	491 004
62.06.00	Eiropas Reģionālās attīstības fonda (ERAF) finansētie pašvaldību un atklāto konkursu projekti (2007–2013)			
	0101030200 – Eiropas Reģionālās attīstības fonds (ERAF) 2007. – 2013. gada programmēšanas periodam			
	Resursi izdevumu segšanai	22 187 880	3 905 582	
	Dotācija no vispārējiem ieņēmumiem	22 187 880	3 905 582	
	Vispārējā kārtībā sadalāmā dotācija no vispārējiem ieņēmumiem	22 187 880	3 905 582	
	Izdevumi – kopā	22 187 880	3 905 582	
	Uzturēšanas izdevumi	5 458 840	3 758 802	
	Kārtējie izdevumi	65 026	54 188	
	Preces un pakalpojumi	65 026	54 188	
	Subsīdijas, dotācijas un sociālie pabalsti	3 740 519	644 172	
	Subsīdijas un dotācijas	3 740 519	644 172	
	Uzturēšanas izdevumu transferti	1 653 295	3 060 442	
	Valsts budžeta mērķdotācijas uzturēšanas izdevumiem pašvaldībām	1 591 278		
	Valsts budžeta dotācijas un citi transferti pašvaldībām un no valsts budžeta daļēji finansētajām atvasinātajām publiskajām personām (izņemot pašvaldības)	62 017	3 060 442	
	Kapitālie izdevumi	16 729 040	146 780	
	Pamatkapitāla veidošana	262 052	146 780	
	Valsts budžeta un pašvaldību budžetu transferti un mērķdotācijas kapitālajiem izdevumiem	16 466 988		
	Valsts budžeta mērķdotācija kapitālajiem izdevumiem pašvaldībām	16 466 988		

62.07.00	Eiropas Reģionālās attīstības fonda (ERAF) finansētie ierobežoto konkursu projekti (2007–2013)		
	0101030200 – Eiropas Reģionālās attīstības fonds (ERAF) 2007. – 2013. gada programmēšanas periodam		
	Resursi izdevumu segšanai	33 273	
	Dotācija no vispārējiem ieņēmumiem	33 273	
	Vispārējā kārtībā sadalāmā dotācija no vispārējiem ieņēmumiem	33 273	
	Izdevumi – kopā	33 273	
	Kapitālie izdevumi	33 273	
	Pamatkapitāla veidošana	33 273	
	14 – Iekšlietu ministrija		
	0101030200 – Eiropas Reģionālās attīstības fonds (ERAF) 2007. – 2013. gada programmēšanas periodam		
	Resursi izdevumu segšanai	2 052 669	433 480
	Dotācija no vispārējiem ieņēmumiem	2 052 669	433 480
	Vispārējā kārtībā sadalāmā dotācija no vispārējiem ieņēmumiem	2 052 669	433 480
	Izdevumi – kopā	2 052 669	433 480
	Uzturēšanas izdevumi	1 199 944	323 480
	Kārtējie izdevumi	1 199 944	323 480
	Atlīdzība	4 000	
	Atalgojums	3 223	
	Preces un pakalpojumi	1 195 944	323 480
	Kapitālie izdevumi	852 725	110 000
	Pamatkapitāla veidošana	852 725	110 000
62.00.00	Eiropas Reģionālās attīstības fonda (ERAF) projektu un pasākumu īstenošana		
	0101030200 – Eiropas Reģionālās attīstības fonds (ERAF) 2007. – 2013. gada programmēšanas periodam		
	Resursi izdevumu segšanai	2 052 669	433 480
	Dotācija no vispārējiem ieņēmumiem	2 052 669	433 480
	Vispārējā kārtībā sadalāmā dotācija no vispārējiem ieņēmumiem	2 052 669	433 480
	Izdevumi – kopā	2 052 669	433 480
	Uzturēšanas izdevumi	1 199 944	323 480
	Kārtējie izdevumi	1 199 944	323 480
	Atlīdzība	4 000	
	Atalgojums	3 223	
	Preces un pakalpojumi	1 195 944	323 480
	Kapitālie izdevumi	852 725	110 000
	Pamatkapitāla veidošana	852 725	110 000
62.06.00	Eiropas Reģionālās attīstības fonda (ERAF) projektu un pasākumu īstenošana (2007–2013)		
	0101030200 – Eiropas Reģionālās attīstības fonds (ERAF) 2007. – 2013. gada programmēšanas periodam		
	Resursi izdevumu segšanai	2 052 669	433 480
	Dotācija no vispārējiem ieņēmumiem	2 052 669	433 480
	Vispārējā kārtībā sadalāmā dotācija no vispārējiem ieņēmumiem	2 052 669	433 480

Izdevumi – kopā	2 052 669	433 480
Uzturēšanas izdevumi	1 199 944	323 480
Kārtējie izdevumi	1 199 944	323 480
Atlīdzība	4 000	
Atalgojums	3 223	
Preces un pakalpojumi	1 195 944	323 480
Kapitālie izdevumi	852 725	110 000
Pamatkapitāla veidošana	852 725	110 000
15 – Izglītības un zinātnes ministrija		
0101030200 – Eiropas Reģionālās attīstības fonds (ERAF) 2007. – 2013. gada programmēšanas periodam		
Resursi izdevumu segšanai	95 012 491	68 432 458
Dotācija no vispārējiem ieņēmumiem	95 012 491	68 432 458
Vispārējā kārtībā sadalāmā dotācija no vispārējiem ieņēmumiem	78 012 491	56 432 458
Dotācija no vispārējiem ieņēmumiem atmaksām valsts pamatbudžetā	17 000 000	12 000 000
Izdevumi – kopā	95 012 491	68 432 458
Uzturēšanas izdevumi	33 932 737	41 799 041
Kārtējie izdevumi	5 893 457	2 593 413
Atlīdzība	155 111	79 613
Atalgojums	124 994	62 297
Preces un pakalpojumi	5 738 346	2 513 800
Subsīdijas, dotācijas un sociālie pabalsti	3 054 354	2 482 148
Subsīdijas un dotācijas	3 054 354	2 482 148
Uzturēšanas izdevumu transferti	24 984 926	36 723 480
Valsts budžeta dotācijas un citi transferti pašvaldībām un no valsts budžeta daļēji finansētajām atvasinātajām publiskajām personām (izņemot pašvaldības)	24 984 926	36 723 480
Kapitālie izdevumi	61 079 754	26 633 417
Pamatkapitāla veidošana	34 865 336	13 166 435
Valsts budžeta un pašvaldību budžetu transferti un mērķdotācijas kapitālajiem izdevumiem	26 214 418	13 466 982
Valsts budžeta kapitālo izdevumu transferti	9 214 418	1 466 982
Valsts budžeta kapitālo izdevumu transferti no valsts pamatbudžeta uz pašvaldības pamatbudžetu	9 214 418	1 466 982
Atmaksa valsts budžetā par veiktajiem kapitālajiem izdevumiem	17 000 000	12 000 000
62.00.00 Eiropas Reģionālās attīstības fonda (ERAF) projektu un pasākumu īstenošana		
0101030200 – Eiropas Reģionālās attīstības fonds (ERAF) 2007. – 2013. gada programmēšanas periodam		
Resursi izdevumu segšanai	95 012 491	68 432 458
Dotācija no vispārējiem ieņēmumiem	95 012 491	68 432 458
Vispārējā kārtībā sadalāmā dotācija no vispārējiem ieņēmumiem	78 012 491	56 432 458
Dotācija no vispārējiem ieņēmumiem atmaksām valsts pamatbudžetā	17 000 000	12 000 000
Izdevumi – kopā	95 012 491	68 432 458
Uzturēšanas izdevumi	33 932 737	41 799 041
Kārtējie izdevumi	5 893 457	2 593 413

	Atlīdzība	155 111	79 613
	Atalgojums	124 994	62 297
	Preces un pakalpojumi	5 738 346	2 513 800
	Subsīdijas, dotācijas un sociālie pabalsti	3 054 354	2 482 148
	Subsīdijas un dotācijas	3 054 354	2 482 148
	Uzturēšanas izdevumu transferti	24 984 926	36 723 480
	Valsts budžeta dotācijas un citi transferti pašvaldībām un no valsts budžeta daļēji finansētajām atvasinātajām publiskajām personām (izņemot pašvaldības)	24 984 926	36 723 480
	Kapitālie izdevumi	61 079 754	26 633 417
	Pamatkapitāla veidošana	34 865 336	13 166 435
	Valsts budžeta un pašvaldību budžetu transferti un mērķdotācijas kapitālajiem izdevumiem	26 214 418	13 466 982
	Valsts budžeta kapitālo izdevumu transferti no valsts pamatbudžeta uz pašvaldības pamatbudžetu	9 214 418	1 466 982
	Atmaksa valsts budžetā par veiktajiem kapitālajiem izdevumiem	17 000 000	12 000 000
62.02.00	Atmaksas valsts pamatbudžetā par Eiropas Reģionālās attīstības fonda (ERAF) finansējumu (2007–2013)		
	0101030200 – Eiropas Reģionālās attīstības fonds (ERAF) 2007. – 2013. gada programmēšanas periodam		
	Resursi izdevumu segšanai	17 000 000	12 000 000
	Dotācija no vispārējiem ieņēmumiem	17 000 000	12 000 000
	Dotācija no vispārējiem ieņēmumiem atmaksām valsts pamatbudžetā	17 000 000	12 000 000
	Izdevumi – kopā	17 000 000	12 000 000
	Kapitālie izdevumi	17 000 000	12 000 000
	Valsts budžeta un pašvaldību budžetu transferti un mērķdotācijas kapitālajiem izdevumiem	17 000 000	12 000 000
	Atmaksa valsts budžetā par veiktajiem kapitālajiem izdevumiem	17 000 000	12 000 000
62.06.00	Eiropas Reģionālās attīstības fonda (ERAF) projekti (2007–2013)		
	0101030200 – Eiropas Reģionālās attīstības fonds (ERAF) 2007. – 2013. gada programmēšanas periodam		
	Resursi izdevumu segšanai	40 758 793	15 759 848
	Dotācija no vispārējiem ieņēmumiem	40 758 793	15 759 848
	Vispārējā kārtībā sadalāmā dotācija no vispārējiem ieņēmumiem	40 758 793	15 759 848
	Izdevumi – kopā	40 758 793	15 759 848
	Uzturēšanas izdevumi	5 893 457	2 593 413
	Kārtējie izdevumi	5 893 457	2 593 413
	Atlīdzība	155 111	79 613
	Atalgojums	124 994	62 297
	Preces un pakalpojumi	5 738 346	2 513 800
	Kapitālie izdevumi	34 865 336	13 166 435
	Pamatkapitāla veidošana	34 865 336	13 166 435

62.07.00	Atmaksas un avansi pašvaldībām vai citiem struktūrfondu finansējuma saņēmējiem par Eiropas Reģionālās attīstības fonda (ERAF) projektu īstenošanu (2007–2013)		
	0101030200 – Eiropas Reģionālās attīstības fonds (ERAF) 2007. – 2013. gada programmēšanas periodam		
	Resursi izdevumu segšanai	37 253 698	40 672 610
	Dotācija no vispārējiem ieņēmumiem	37 253 698	40 672 610
	Vispārējā kārtībā sadalāmā dotācija no vispārējiem ieņēmumiem	37 253 698	40 672 610
	Izdevumi – kopā	37 253 698	40 672 610
	Uzturēšanas izdevumi	28 039 280	39 205 628
	Subsīdijas, dotācijas un sociālie pabalsti	3 054 354	2 482 148
	Subsīdijas un dotācijas	3 054 354	2 482 148
	Uzturēšanas izdevumu transferti	24 984 926	36 723 480
	Valsts budžeta dotācijas un citi transferti pašvaldībām un no valsts budžeta daļēji finansētajām atvasinātajām publiskajām personām (izņemot pašvaldības)	24 984 926	36 723 480
	Kapitālie izdevumi	9 214 418	1 466 982
	Valsts budžeta un pašvaldību budžetu transferti un mērķdotācijas kapitālajiem izdevumiem	9 214 418	1 466 982
	Valsts budžeta kapitālo izdevumu transferti	9 214 418	1 466 982
	Valsts budžeta kapitālo izdevumu transferti no valsts pamatbudžeta uz pašvaldības pamatbudžetu	9 214 418	1 466 982
	16 – Zemkopības ministrija		
	0101030200 – Eiropas Reģionālās attīstības fonds (ERAF) 2007. – 2013. gada programmēšanas periodam		
	Resursi izdevumu segšanai	3 342 240	
	Dotācija no vispārējiem ieņēmumiem	3 342 240	
	Vispārējā kārtībā sadalāmā dotācija no vispārējiem ieņēmumiem	3 342 240	
	Izdevumi – kopā	3 342 240	
	Uzturēšanas izdevumi	28 385	
	Kārtējie izdevumi	28 385	
	Preces un pakalpojumi	28 385	
	Kapitālie izdevumi	3 313 855	
	Pamatkapitāla veidošana	3 313 855	
62.00.00	Eiropas Reģionālās attīstības fonda (ERAF) projektu un pasākumu īstenošana		
	0101030200 – Eiropas Reģionālās attīstības fonds (ERAF) 2007. – 2013. gada programmēšanas periodam		
	Resursi izdevumu segšanai	3 342 240	
	Dotācija no vispārējiem ieņēmumiem	3 342 240	
	Vispārējā kārtībā sadalāmā dotācija no vispārējiem ieņēmumiem	3 342 240	
	Izdevumi – kopā	3 342 240	
	Uzturēšanas izdevumi	28 385	
	Kārtējie izdevumi	28 385	
	Preces un pakalpojumi	28 385	
	Kapitālie izdevumi	3 313 855	

	Pamatkapitāla veidošana	3 313 855	
62.06.00	Izdevumi Eiropas Reģionālās attīstības fonda (ERAF) projektu un pasākumu īstenošanai (2007–2013)		
	0101030200 – Eiropas Reģionālās attīstības fonds (ERAF) 2007. – 2013. gada programmēšanas periodam		
	Resursi izdevumu segšanai	3 342 240	
	Dotācija no vispārējiem ieņēmumiem	3 342 240	
	Vispārējā kārtībā sadalāmā dotācija no vispārējiem ieņēmumiem	3 342 240	
	Izdevumi – kopā	3 342 240	
	Uzturēšanas izdevumi	28 385	
	Kārtējie izdevumi	28 385	
	Preces un pakalpojumi	28 385	
	Kapitālie izdevumi	3 313 855	
	Pamatkapitāla veidošana	3 313 855	
	17 – Satiksmes ministrija		
	0101030200 – Eiropas Reģionālās attīstības fonds (ERAF) 2007. – 2013. gada programmēšanas periodam		
	Resursi izdevumu segšanai	97 141 589	42 197 028
	Ārvalstu finanšu palīdzība iestādes ieņēmumos	6 290 000	33 023 917
	Ārvalstu finanšu palīdzība atmaksām valsts pamatbudžetam	6 290 000	
	Dotācija no vispārējiem ieņēmumiem	90 851 589	9 173 111
	Vispārējā kārtībā sadalāmā dotācija no vispārējiem ieņēmumiem	70 778 806	9 173 111
	Dotācija no vispārējiem ieņēmumiem atmaksām valsts pamatbudžetā	20 072 783	
	Izdevumi – kopā	97 141 589	42 197 028
	Kapitālie izdevumi	97 141 589	42 197 028
	Pamatkapitāla veidošana	43 182 629	38 851 667
	Valsts budžeta un pašvaldību budžetu transferti un mērķdotācijas kapitālajiem izdevumiem	53 958 960	3 345 361
	Valsts budžeta mērķdotācija kapitālajiem izdevumiem pašvaldībām	27 596 177	3 345 361
	Atmaksa valsts budžetā par veiktajiem kapitālajiem izdevumiem	26 362 783	
62.00.00	Eiropas Reģionālās attīstības fonda (ERAF) projektu un pasākumu īstenošana		
	0101030200 – Eiropas Reģionālās attīstības fonds (ERAF) 2007. – 2013. gada programmēšanas periodam		
	Resursi izdevumu segšanai	97 141 589	42 197 028
	Ārvalstu finanšu palīdzība iestādes ieņēmumos	6 290 000	33 023 917
	Ārvalstu finanšu palīdzība atmaksām valsts pamatbudžetam	6 290 000	
	Dotācija no vispārējiem ieņēmumiem	90 851 589	9 173 111
	Vispārējā kārtībā sadalāmā dotācija no vispārējiem ieņēmumiem	70 778 806	9 173 111
	Dotācija no vispārējiem ieņēmumiem atmaksām valsts pamatbudžetā	20 072 783	
	Izdevumi – kopā	97 141 589	42 197 028

	Kapitālie izdevumi	97 141 589	42 197 028
	Pamatkapitāla veidošana	43 182 629	38 851 667
	Valsts budžeta un pašvaldību budžetu transferti un mērķdotācijas kapitālajiem izdevumiem	53 958 960	3 345 361
	Valsts budžeta mērķdotācija kapitālajiem izdevumiem pašvaldībām	27 596 177	3 345 361
	Atmaksa valsts budžetā par veiktajiem kapitālajiem izdevumiem	26 362 783	
62.02.00	Atmaksas valsts pamatbudžetā par Eiropas Reģionālās attīstības fonda (ERAF) finansējumu (2007–2013)		
	0101030200 – Eiropas Reģionālās attīstības fonds (ERAF) 2007. – 2013. gada programmēšanas periodam		
	Resursi izdevumu segšanai	26 362 783	
	Ārvalstu finanšu palīdzība iestādes ieņēmumos	6 290 000	
	Ārvalstu finanšu palīdzība atmaksām valsts pamatbudžetam	6 290 000	
	Dotācija no vispārējiem ieņēmumiem	20 072 783	
	Dotācija no vispārējiem ieņēmumiem atmaksām valsts pamatbudžetā	20 072 783	
	Izdevumi – kopā	26 362 783	
	Kapitālie izdevumi	26 362 783	
	Valsts budžeta un pašvaldību budžetu transferti un mērķdotācijas kapitālajiem izdevumiem	26 362 783	
	Atmaksa valsts budžetā par veiktajiem kapitālajiem izdevumiem	26 362 783	
62.06.00	Eiropas Reģionālās attīstības fonda (ERAF) finansētie ierobežotās atlases VAS “Latvijas valsts ceļi” realizētie projekti (2007–2013)		
	0101030200 – Eiropas Reģionālās attīstības fonds (ERAF) 2007. – 2013. gada programmēšanas periodam		
	Resursi izdevumu segšanai	43 182 629	38 851 667
	Ārvalstu finanšu palīdzība iestādes ieņēmumos		33 023 917
	Dotācija no vispārējiem ieņēmumiem	43 182 629	5 827 750
	Vispārējā kārtībā sadalāmā dotācija no vispārējiem ieņēmumiem	43 182 629	5 827 750
	Izdevumi – kopā	43 182 629	38 851 667
	Kapitālie izdevumi	43 182 629	38 851 667
	Pamatkapitāla veidošana	43 182 629	38 851 667
62.07.00	Eiropas Reģionālās attīstības fonda (ERAF) finansētie atklātās atlases pašvaldību tranzītielu sakārtošanas projekti (2007–2013)		
	0101030200 – Eiropas Reģionālās attīstības fonds (ERAF) 2007. – 2013. gada programmēšanas periodam		
	Resursi izdevumu segšanai	27 596 177	3 345 361
	Dotācija no vispārējiem ieņēmumiem	27 596 177	3 345 361
	Vispārējā kārtībā sadalāmā dotācija no vispārējiem ieņēmumiem	27 596 177	3 345 361
	Izdevumi – kopā	27 596 177	3 345 361

Kapitālie izdevumi	27 596 177	3 345 361
Valsts budžeta un pašvaldību budžetu transferti un mērķdotācijas kapitālajiem izdevumiem	27 596 177	3 345 361
Valsts budžeta mērķdotācija kapitālajiem izdevumiem pašvaldībām	27 596 177	3 345 361
18 – Labklājības ministrija		
0101030200 – Eiropas Reģionālās attīstības fonds (ERAF) 2007. – 2013. gada programmēšanas periodam		
Resursi izdevumu segšanai	4 728 953	2 561 371
Dotācija no vispārējiem ieņēmumiem	4 728 953	2 561 371
Vispārējā kārtībā sadalāmā dotācija no vispārējiem ieņēmumiem	4 728 953	2 561 371
Izdevumi – kopā	4 728 953	2 561 371
Uzturēšanas izdevumi	360 361	283 142
Kārtējie izdevumi	360 361	283 142
Atlīdzība	16 959	200
Atalgojums	13 651	161
Preces un pakalpojumi	343 402	282 942
Kapitālie izdevumi	4 368 592	2 278 229
Pamatkapitāla veidošana	4 368 592	2 278 229
62.00.00 Eiropas Reģionālās attīstības fonda (ERAF) projektu un pasākumu īstenošana		
0101030200 – Eiropas Reģionālās attīstības fonds (ERAF) 2007. – 2013. gada programmēšanas periodam		
Resursi izdevumu segšanai	4 728 953	2 561 371
Dotācija no vispārējiem ieņēmumiem	4 728 953	2 561 371
Vispārējā kārtībā sadalāmā dotācija no vispārējiem ieņēmumiem	4 728 953	2 561 371
Izdevumi – kopā	4 728 953	2 561 371
Uzturēšanas izdevumi	360 361	283 142
Kārtējie izdevumi	360 361	283 142
Atlīdzība	16 959	200
Atalgojums	13 651	161
Preces un pakalpojumi	343 402	282 942
Kapitālie izdevumi	4 368 592	2 278 229
Pamatkapitāla veidošana	4 368 592	2 278 229
62.06.00 Eiropas Reģionālās attīstības fonda (ERAF) īstenotie projekti labklājības nozarē (2007–2013)		
0101030200 – Eiropas Reģionālās attīstības fonds (ERAF) 2007. – 2013. gada programmēšanas periodam		
Resursi izdevumu segšanai	4 728 953	2 561 371
Dotācija no vispārējiem ieņēmumiem	4 728 953	2 561 371
Vispārējā kārtībā sadalāmā dotācija no vispārējiem ieņēmumiem	4 728 953	2 561 371
Izdevumi – kopā	4 728 953	2 561 371
Uzturēšanas izdevumi	360 361	283 142
Kārtējie izdevumi	360 361	283 142
Atlīdzība	16 959	200
Atalgojums	13 651	161
Preces un pakalpojumi	343 402	282 942
Kapitālie izdevumi	4 368 592	2 278 229
Pamatkapitāla veidošana	4 368 592	2 278 229

19 – Tieslietu ministrija		
0101030200 – Eiropas Reģionālās attīstības fonds (ERAF) 2007. – 2013. gada programmēšanas periodam		
Resursi izdevumu segšanai	5 838 919	947 498
Dotācija no vispārējiem ieņēmumiem	5 838 919	947 498
Vispārējā kārtībā sadalāmā dotācija no vispārējiem ieņēmumiem	5 838 919	947 498
Izdevumi – kopā	5 838 919	947 498
Uzturēšanas izdevumi	1 083 872	
Kārtējie izdevumi	1 083 872	
Preces un pakalpojumi	1 083 872	
Kapitālie izdevumi	4 755 047	947 498
Pamatkapitāla veidošana	4 755 047	947 498
62.00.00 Eiropas Reģionālās attīstības fonda (ERAF) projektu un pasākumu īstenošana		
0101030200 – Eiropas Reģionālās attīstības fonds (ERAF) 2007. – 2013. gada programmēšanas periodam		
Resursi izdevumu segšanai	5 838 919	947 498
Dotācija no vispārējiem ieņēmumiem	5 838 919	947 498
Vispārējā kārtībā sadalāmā dotācija no vispārējiem ieņēmumiem	5 838 919	947 498
Izdevumi – kopā	5 838 919	947 498
Uzturēšanas izdevumi	1 083 872	
Kārtējie izdevumi	1 083 872	
Preces un pakalpojumi	1 083 872	
Kapitālie izdevumi	4 755 047	947 498
Pamatkapitāla veidošana	4 755 047	947 498
62.06.00 Eiropas Reģionālās attīstības fonda (ERAF) projektu un pasākumu īstenošana (2007–2013)		
0101030200 – Eiropas Reģionālās attīstības fonds (ERAF) 2007. – 2013. gada programmēšanas periodam		
Resursi izdevumu segšanai	5 838 919	947 498
Dotācija no vispārējiem ieņēmumiem	5 838 919	947 498
Vispārējā kārtībā sadalāmā dotācija no vispārējiem ieņēmumiem	5 838 919	947 498
Izdevumi – kopā	5 838 919	947 498
Uzturēšanas izdevumi	1 083 872	
Kārtējie izdevumi	1 083 872	
Preces un pakalpojumi	1 083 872	
Kapitālie izdevumi	4 755 047	947 498
Pamatkapitāla veidošana	4 755 047	947 498
21 – Vides aizsardzības un reģionālās attīstības ministrija		
0101030200 – Eiropas Reģionālās attīstības fonds (ERAF) 2007. – 2013. gada programmēšanas periodam		
Resursi izdevumu segšanai	45 995 845	1 458 065
Dotācija no vispārējiem ieņēmumiem	45 995 845	1 458 065
Vispārējā kārtībā sadalāmā dotācija no vispārējiem ieņēmumiem	41 139 837	1 458 065
Dotācija no vispārējiem ieņēmumiem atmaksām valsts pamatbudžetā	4 856 008	

Izdevumi – kopā	45 995 845	1 458 065
Uzturēšanas izdevumi	3 144 057	
Kārtējie izdevumi	1 929 362	
Atlīdzība	162 288	
Atalgojums	128 615	
Preces un pakalpojumi	1 767 074	
Uzturēšanas izdevumu transferti	1 214 695	
Valsts budžeta dotācijas un citi transferti pašvaldībām un no valsts budžeta daļēji finansētajām atvasinātajām publiskajām personām (izņemot pašvaldības)	1 026 579	
Uzturēšanas izdevumu atmaksa valsts budžetam	188 116	
Atmaksa valsts pamatbudžetā par veiktajiem uzturēšanas izdevumiem Eiropas Savienības fondu līdzfinansētajos projektos	188 116	
Kapitālie izdevumi	42 851 788	1 458 065
Pamatkapitāla veidošana	13 005 010	
Valsts budžeta un pašvaldību budžetu transferti un mērķdotācijas kapitālajiem izdevumiem	29 846 778	1 458 065
Valsts budžeta kapitālo izdevumu transferti	25 178 886	1 458 065
Valsts budžeta kapitālo izdevumu transferti no valsts pamatbudžeta uz pašvaldības pamatbudžetu	25 178 886	1 458 065
Atmaksa valsts budžetā par veiktajiem kapitālajiem izdevumiem	4 667 892	
62.00.00 Eiropas Reģionālās attīstības fonda (ERAF) projektu un pasākumu īstenošana		
0101030200 – Eiropas Reģionālās attīstības fonds (ERAF) 2007. – 2013. gada programmēšanas periodam		
Resursi izdevumu segšanai	45 995 845	1 458 065
Dotācija no vispārējiem ieņēmumiem	45 995 845	1 458 065
Vispārējā kārtībā sadalāmā dotācija no vispārējiem ieņēmumiem	41 139 837	1 458 065
Dotācija no vispārējiem ieņēmumiem atmaksām valsts pamatbudžetā	4 856 008	
Izdevumi – kopā	45 995 845	1 458 065
Uzturēšanas izdevumi	3 144 057	
Kārtējie izdevumi	1 929 362	
Atlīdzība	162 288	
Atalgojums	128 615	
Preces un pakalpojumi	1 767 074	
Uzturēšanas izdevumu transferti	1 214 695	
Valsts budžeta dotācijas un citi transferti pašvaldībām un no valsts budžeta daļēji finansētajām atvasinātajām publiskajām personām (izņemot pašvaldības)	1 026 579	
Uzturēšanas izdevumu atmaksa valsts budžetam	188 116	
Atmaksa valsts pamatbudžetā par veiktajiem uzturēšanas izdevumiem Eiropas Savienības fondu līdzfinansētajos projektos	188 116	
Kapitālie izdevumi	42 851 788	1 458 065
Pamatkapitāla veidošana	13 005 010	

	Valsts budžeta un pašvaldību budžetu transferti un mērķdotācijas kapitālajiem izdevumiem	29 846 778	1 458 065
	Valsts budžeta kapitālo izdevumu transferti	25 178 886	1 458 065
	Valsts budžeta kapitālo izdevumu transferti no valsts pamatbudžeta uz pašvaldības pamatbudžetu	25 178 886	1 458 065
	Atmaksa valsts budžetā par veiktajiem kapitālajiem izdevumiem	4 667 892	
62.02.00	Atmaksas valsts pamatbudžetā par Eiropas Reģionālās attīstības fonda (ERAF) finansējumu (2007–2013)		
	0101030200 – Eiropas Reģionālās attīstības fonds (ERAF) 2007. – 2013. gada programmēšanas periodam		
	Resursi izdevumu segšanai	4 856 008	
	Dotācija no vispārējiem ieņēmumiem	4 856 008	
	Dotācija no vispārējiem ieņēmumiem atmaksām valsts pamatbudžetā	4 856 008	
	Izdevumi – kopā	4 856 008	
	Uzturēšanas izdevumi	188 116	
	Uzturēšanas izdevumu transferti	188 116	
	Uzturēšanas izdevumu atmaksa valsts budžetam	188 116	
	Atmaksa valsts pamatbudžetā par veiktajiem uzturēšanas izdevumiem Eiropas Savienības fondu līdzfinansētajos projektos	188 116	
	Kapitālie izdevumi	4 667 892	
	Valsts budžeta un pašvaldību budžetu transferti un mērķdotācijas kapitālajiem izdevumiem	4 667 892	
	Atmaksa valsts budžetā par veiktajiem kapitālajiem izdevumiem	4 667 892	
62.06.00	Eiropas Reģionālās attīstības fonda (ERAF) projekti (2007–2013)		
	0101030200 – Eiropas Reģionālās attīstības fonds (ERAF) 2007. – 2013. gada programmēšanas periodam		
	Resursi izdevumu segšanai	41 139 837	1 458 065
	Dotācija no vispārējiem ieņēmumiem	41 139 837	1 458 065
	Vispārējā kārtībā sadalāmā dotācija no vispārējiem ieņēmumiem	41 139 837	1 458 065
	Izdevumi – kopā	41 139 837	1 458 065
	Uzturēšanas izdevumi	2 955 941	
	Kārtējie izdevumi	1 929 362	
	Atlīdzība	162 288	
	Atalgojums	128 615	
	Preces un pakalpojumi	1 767 074	
	Uzturēšanas izdevumu transferti	1 026 579	
	Valsts budžeta dotācijas un citi transferti pašvaldībām un no valsts budžeta daļēji finansētajām atvasinātajām publiskajām personām (izņemot pašvaldības)	1 026 579	
	Kapitālie izdevumi	38 183 896	1 458 065
	Pamatkapitāla veidošana	13 005 010	
	Valsts budžeta un pašvaldību budžetu transferti un mērķdotācijas kapitālajiem izdevumiem	25 178 886	1 458 065

Valsts budžeta kapitālo izdevumu transferti	25 178 886	1 458 065
Valsts budžeta kapitālo izdevumu transferti no valsts pamatbudžeta uz pašvaldības pamatbudžetu	25 178 886	1 458 065
22 – Kultūras ministrija		
0101030200 – Eiropas Reģionālās attīstības fonds (ERAF) 2007. – 2013. gada programmēšanas periodam		
Resursi izdevumu segšanai	4 876 611	2 477 977
Dotācija no vispārējiem ieņēmumiem	4 876 611	2 477 977
Vispārējā kārtībā sadalāmā dotācija no vispārējiem ieņēmumiem	4 876 611	2 477 977
Izdevumi – kopā	4 876 611	2 477 977
Uzturēšanas izdevumi	2 816 396	1 796 315
Kārtējie izdevumi	2 760 936	1 796 315
Atlīdzība	217 647	129 485
Atalgojums	175 394	104 348
Preces un pakalpojumi	2 543 289	1 666 830
Uzturēšanas izdevumu transferti	55 460	
Valsts budžeta dotācijas un citi transferti pašvaldībām un no valsts budžeta daļēji finansētajām atvasinātajām publiskajām personām (izņemot pašvaldības)	55 460	
Kapitālie izdevumi	2 060 215	681 662
Pamatkapitāla veidošana	2 060 215	681 662
62.00.00 Eiropas Reģionālās attīstības fonda (ERAF) projektu un pasākumu īstenošana		
0101030200 – Eiropas Reģionālās attīstības fonds (ERAF) 2007. – 2013. gada programmēšanas periodam		
Resursi izdevumu segšanai	4 876 611	2 477 977
Dotācija no vispārējiem ieņēmumiem	4 876 611	2 477 977
Vispārējā kārtībā sadalāmā dotācija no vispārējiem ieņēmumiem	4 876 611	2 477 977
Izdevumi – kopā	4 876 611	2 477 977
Uzturēšanas izdevumi	2 816 396	1 796 315
Kārtējie izdevumi	2 760 936	1 796 315
Atlīdzība	217 647	129 485
Atalgojums	175 394	104 348
Preces un pakalpojumi	2 543 289	1 666 830
Uzturēšanas izdevumu transferti	55 460	
Valsts budžeta dotācijas un citi transferti pašvaldībām un no valsts budžeta daļēji finansētajām atvasinātajām publiskajām personām (izņemot pašvaldības)	55 460	
Kapitālie izdevumi	2 060 215	681 662
Pamatkapitāla veidošana	2 060 215	681 662
62.06.00 Eiropas Reģionālās attīstības fonda (ERAF) projektu un pasākumu īstenošana (2007–2013)		
0101030200 – Eiropas Reģionālās attīstības fonds (ERAF) 2007. – 2013. gada programmēšanas periodam		
Resursi izdevumu segšanai	4 876 611	2 477 977
Dotācija no vispārējiem ieņēmumiem	4 876 611	2 477 977
Vispārējā kārtībā sadalāmā dotācija no vispārējiem ieņēmumiem	4 876 611	2 477 977

Izdevumi – kopā	4 876 611	2 477 977
Uzturēšanas izdevumi	2 816 396	1 796 315
Kārtējie izdevumi	2 760 936	1 796 315
Atlidzība	217 647	129 485
Atalgojums	175 394	104 348
Preces un pakalpojumi	2 543 289	1 666 830
Uzturēšanas izdevumu transferti	55 460	
Valsts budžeta dotācijas un citi transferti pašvaldībām un no valsts budžeta daļēji finansētajām atvasinātajām publiskajām personām (izņemot pašvaldības)	55 460	
Kapitālie izdevumi	2 060 215	681 662
Pamatkapitāla veidošana	2 060 215	681 662
29 – Veselības ministrija		
0101030200 – Eiropas Reģionālās attīstības fonds (ERAF) 2007. – 2013. gada programmēšanas periodam		
Resursi izdevumu segšanai	36 214 214	
Dotācija no vispārējiem ieņēmumiem	36 214 214	
Vispārējā kārtībā sadalāmā dotācija no vispārējiem ieņēmumiem	33 065 291	
Dotācija no vispārējiem ieņēmumiem atmaksām valsts pamatbudžetā	3 148 923	
Izdevumi – kopā	36 214 214	
Uzturēšanas izdevumi	28 351 952	
Kārtējie izdevumi	1 212 089	
Preces un pakalpojumi	1 212 089	
Subsīdijas, dotācijas un sociālie pabalsti	27 051 488	
Subsīdijas un dotācijas	27 051 488	
Uzturēšanas izdevumu transferti	88 375	
Uzturēšanas izdevumu atmaksa valsts budžetam	88 375	
Atmaksa valsts pamatbudžetā par veiktajiem uzturēšanas izdevumiem Eiropas Savienības fondu līdzfinansētajos projektos	88 375	
Kapitālie izdevumi	7 862 262	
Pamatkapitāla veidošana	4 801 714	
Valsts budžeta un pašvaldību budžetu transferti un mērķdotācijas kapitālajiem izdevumiem	3 060 548	
Atmaksa valsts budžetā par veiktajiem kapitālajiem izdevumiem	3 060 548	
62.00.00 Eiropas Reģionālās attīstības fonda (ERAF) projektu un pasākumu īstenošana		
0101030200 – Eiropas Reģionālās attīstības fonds (ERAF) 2007. – 2013. gada programmēšanas periodam		
Resursi izdevumu segšanai	36 214 214	
Dotācija no vispārējiem ieņēmumiem	36 214 214	
Vispārējā kārtībā sadalāmā dotācija no vispārējiem ieņēmumiem	33 065 291	
Dotācija no vispārējiem ieņēmumiem atmaksām valsts pamatbudžetā	3 148 923	
Izdevumi – kopā	36 214 214	
Uzturēšanas izdevumi	28 351 952	
Kārtējie izdevumi	1 212 089	

	Preces un pakalpojumi	1 212 089
	Subsidijas, dotācijas un sociālie pabalsti	27 051 488
	Subsidijas un dotācijas	27 051 488
	Uzturēšanas izdevumu transferti	88 375
	Uzturēšanas izdevumu atmaksa valsts budžetam	88 375
	Atmaksā valsts pamatbudžetā par veiktajiem uzturēšanas izdevumiem Eiropas Savienības fondu līdzfinansētajos projektos	88 375
	Kapitālie izdevumi	7 862 262
	Pamatkapitāla veidošana	4 801 714
	Valsts budžeta un pašvaldību budžetu transferti un mērķdotācijas kapitālajiem izdevumiem	3 060 548
	Atmaksā valsts budžetā par veiktajiem kapitālajiem izdevumiem	3 060 548
62.02.00	Atmaksas valsts pamatbudžetā par Eiropas Reģionālās attīstības fonda (ERAF) finansējumu (2007–2013)	
	0101030200 – Eiropas Reģionālās attīstības fonds (ERAF) 2007. – 2013. gada programmēšanas periodam	
	Resursi izdevumu segšanai	3 148 923
	Dotācija no vispārējiem ieņēmumiem	3 148 923
	Dotācija no vispārējiem ieņēmumiem atmaksām valsts pamatbudžetā	3 148 923
	Izdevumi – kopā	3 148 923
	Uzturēšanas izdevumi	88 375
	Uzturēšanas izdevumu transferti	88 375
	Uzturēšanas izdevumu atmaksa valsts budžetam	88 375
	Atmaksā valsts pamatbudžetā par veiktajiem uzturēšanas izdevumiem Eiropas Savienības fondu līdzfinansētajos projektos	88 375
	Kapitālie izdevumi	3 060 548
	Valsts budžeta un pašvaldību budžetu transferti un mērķdotācijas kapitālajiem izdevumiem	3 060 548
	Atmaksā valsts budžetā par veiktajiem kapitālajiem izdevumiem	3 060 548
62.06.00	Eiropas Reģionālās attīstības fonda (ERAF) projektu īstenošana (2007–2013)	
	0101030200 – Eiropas Reģionālās attīstības fonds (ERAF) 2007. – 2013. gada programmēšanas periodam	
	Resursi izdevumu segšanai	6 013 803
	Dotācija no vispārējiem ieņēmumiem	6 013 803
	Vispārējā kārtībā sadalāmā dotācija no vispārējiem ieņēmumiem	6 013 803
	Izdevumi – kopā	6 013 803
	Uzturēšanas izdevumi	1 212 089
	Kārtējie izdevumi	1 212 089
	Preces un pakalpojumi	1 212 089
	Kapitālie izdevumi	4 801 714
	Pamatkapitāla veidošana	4 801 714
62.07.00	Eiropas Reģionālās attīstības fonda (ERAF) avansa maksājumi un atmaksas finansējuma saņēmējiem (2007–2013)	

**0101030200 – Eiropas Reģionālās
attīstības fonds (ERAF) 2007. – 2013.
gada programmēšanas periodam**

Resursi izdevumu segšanai	27 051 488
Dotācija no vispārējiem ieņēmumiem	27 051 488
Vispārējā kārtībā sadalāmā dotācija no vispārējiem ieņēmumiem	27 051 488
Izdevumi – kopā	27 051 488
Uzturēšanas izdevumi	27 051 488
Subsīdijas, dotācijas un sociālie pabalsti	27 051 488
Subsīdijas un dotācijas	27 051 488

**0101040000 – Eiropas Sociālais fonds
(ESF)**

Resursi izdevumu segšanai	105 341 173	41 604 747	11 455 831	491 502
Dotācija no vispārējiem ieņēmumiem	105 341 173	41 604 747	11 455 831	491 502
Vispārējā kārtībā sadalāmā dotācija no vispārējiem ieņēmumiem	105 341 173	41 604 747	11 455 831	491 502
Izdevumi – kopā	105 341 173	41 604 747	11 455 831	491 502
Uzturēšanas izdevumi	105 276 505	41 576 417	11 445 031	491 502
Kārtējie izdevumi	42 879 627	17 948 897	2 240 478	
Atlidzība	8 468 214	4 647 344	469 057	
Atalgojums	6 868 211	3 742 242	376 450	
Preces un pakalpojumi	34 411 413	13 301 553	1 771 421	
Subsīdijas, dotācijas un sociālie pabalsti	14 486 444	11 274 441	4 370 415	491 502
Subsīdijas un dotācijas	7 252 827	6 829 042	1 311 747	491 502
Sociālie pabalsti	7 233 617	4 445 399	3 058 668	
Uzturēšanas izdevumu transferti	47 910 434	12 353 079	4 834 138	
Valsts budžeta mērķdotācijas uzturēšanas izdevumiem pašvaldībām	15 385 952	70 000		
Valsts budžeta dotācijas un citi transferti pašvaldībām un no valsts budžeta daļēji finansētajām atvasinātajām publiskajām personām (izņemot pašvaldības)	32 524 482	12 283 079	4 834 138	
Kapitālie izdevumi	64 668	28 330	10 800	
Pamatkapitāla veidošana	64 668	28 330	10 800	

**0101040200 – Eiropas Sociālais
fonds (ESF) 2007. – 2013.gada
programmēšanas periodam**

Resursi izdevumu segšanai	105 341 173	41 604 747	11 455 831	491 502
Dotācija no vispārējiem ieņēmumiem	105 341 173	41 604 747	11 455 831	491 502
Vispārējā kārtībā sadalāmā dotācija no vispārējiem ieņēmumiem	105 341 173	41 604 747	11 455 831	491 502
Izdevumi – kopā	105 341 173	41 604 747	11 455 831	491 502
Uzturēšanas izdevumi	105 276 505	41 576 417	11 445 031	491 502
Kārtējie izdevumi	42 879 627	17 948 897	2 240 478	
Atlidzība	8 468 214	4 647 344	469 057	
Atalgojums	6 868 211	3 742 242	376 450	
Preces un pakalpojumi	34 411 413	13 301 553	1 771 421	
Subsīdijas, dotācijas un sociālie pabalsti	14 486 444	11 274 441	4 370 415	491 502
Subsīdijas un dotācijas	7 252 827	6 829 042	1 311 747	491 502
Sociālie pabalsti	7 233 617	4 445 399	3 058 668	
Uzturēšanas izdevumu transferti	47 910 434	12 353 079	4 834 138	
Valsts budžeta mērķdotācijas uzturēšanas izdevumiem pašvaldībām	15 385 952	70 000		

Valsts budžeta dotācijas un citi transferti pašvaldībām un no valsts budžeta daļēji finansētajām atvasinātajām publiskajām personām (izņemot pašvaldības)	32 524 482	12 283 079	4 834 138
Kapitālie izdevumi	64 668	28 330	10 800
Pamatkapitāla veidošana	64 668	28 330	10 800
03 – Ministru kabinets			
0101040200 – Eiropas Sociālais fonds (ESF) 2007. – 2013.gada programmēšanas periodam			
Resursi izdevumu segšanai	1 589 454	1 843 027	1 347 517
Dotācija no vispārējiem ieņēmumiem	1 589 454	1 843 027	1 347 517
Vispārējā kārtībā sadalāmā dotācija no vispārējiem ieņēmumiem	1 589 454	1 843 027	1 347 517
Izdevumi – kopā	1 589 454	1 843 027	1 347 517
Uzturēšanas izdevumi	1 562 124	1 815 697	1 336 717
Kārtējie izdevumi	1 562 124	1 815 697	1 336 717
Atlīdzība			11 395
Atalgojums			9 183
Preces un pakalpojumi	1 562 124	1 815 697	1 325 322
Kapitālie izdevumi	27 330	27 330	10 800
Pamatkapitāla veidošana	27 330	27 330	10 800
63.00.00 Eiropas Sociālā fonda (ESF) projektu un pasākumu īstenošana			
0101040200 – Eiropas Sociālais fonds (ESF) 2007. – 2013.gada programmēšanas periodam			
Resursi izdevumu segšanai	1 589 454	1 843 027	1 347 517
Dotācija no vispārējiem ieņēmumiem	1 589 454	1 843 027	1 347 517
Vispārējā kārtībā sadalāmā dotācija no vispārējiem ieņēmumiem	1 589 454	1 843 027	1 347 517
Izdevumi – kopā	1 589 454	1 843 027	1 347 517
Uzturēšanas izdevumi	1 562 124	1 815 697	1 336 717
Kārtējie izdevumi	1 562 124	1 815 697	1 336 717
Atlīdzība			11 395
Atalgojums			9 183
Preces un pakalpojumi	1 562 124	1 815 697	1 325 322
Kapitālie izdevumi	27 330	27 330	10 800
Pamatkapitāla veidošana	27 330	27 330	10 800
63.06.00 Eiropas Sociālā fonda (ESF) projektu īstenošana (2007–2013)			
0101040200 – Eiropas Sociālais fonds (ESF) 2007. – 2013.gada programmēšanas periodam			
Resursi izdevumu segšanai	995 000	1 531 651	1 347 517
Dotācija no vispārējiem ieņēmumiem	995 000	1 531 651	1 347 517
Vispārējā kārtībā sadalāmā dotācija no vispārējiem ieņēmumiem	995 000	1 531 651	1 347 517
Izdevumi – kopā	995 000	1 531 651	1 347 517
Uzturēšanas izdevumi	967 670	1 504 321	1 336 717
Kārtējie izdevumi	967 670	1 504 321	1 336 717
Atlīdzība			11 395
Atalgojums			9 183
Preces un pakalpojumi	967 670	1 504 321	1 325 322
Kapitālie izdevumi	27 330	27 330	10 800
Pamatkapitāla veidošana	27 330	27 330	10 800

63.07.00	Strukturālo reformu ieviešana valsts pārvaldē (2007–2013)				
	0101040200 – Eiropas Sociālais fonds (ESF) 2007. – 2013.gada programmēšanas periodam				
	Resursi izdevumu segšanai	594 454	311 376		
	Dotācija no vispārējiem ieņēmumiem	594 454	311 376		
	Vispārējā kārtībā sadalāmā dotācija no vispārējiem ieņēmumiem	594 454	311 376		
	Izdevumi – kopā	594 454	311 376		
	Uzturēšanas izdevumi	594 454	311 376		
	Kārtējie izdevumi	594 454	311 376		
	Preces un pakalpojumi	594 454	311 376		
	08 – Sabiedrības integrācijas fonds				
	0101040200 – Eiropas Sociālais fonds (ESF) 2007. – 2013.gada programmēšanas periodam				
	Resursi izdevumu segšanai	1 807 717	2 087 453	1 605 375	491 502
	Dotācija no vispārējiem ieņēmumiem	1 807 717	2 087 453	1 605 375	491 502
	Vispārējā kārtībā sadalāmā dotācija no vispārējiem ieņēmumiem	859 822	343 325	323 803	491 502
	Dotācija no vispārējiem ieņēmumiem atmaksām valsts pamatbudžetā	947 895	1 744 128	1 281 572	
	Izdevumi – kopā	1 807 717	2 087 453	1 605 375	491 502
	Uzturēšanas izdevumi	1 807 717	2 087 453	1 605 375	491 502
	Subsīdijas, dotācijas un sociālie pabalsti	677 004	343 325	323 803	491 502
	Subsīdijas un dotācijas	677 004	343 325	323 803	491 502
	Uzturēšanas izdevumu transferti	1 130 713	1 744 128	1 281 572	
	Valsts budžeta mērķdotācijas uzturēšanas izdevumiem pašvaldībām	182 818			
	Uzturēšanas izdevumu atmaksa valsts budžetam	947 895	1 744 128	1 281 572	
	Atmaksa valsts pamatbudžetā par veiktajiem uzturēšanas izdevumiem Eiropas Savienības fondu līdzfinansētajos projektos	947 895	1 744 128	1 281 572	
63.00.00	Eiropas Sociālā fonda (ESF) projektu un pasākumu īstenošana				
	0101040200 – Eiropas Sociālais fonds (ESF) 2007. – 2013.gada programmēšanas periodam				
	Resursi izdevumu segšanai	1 807 717	2 087 453	1 605 375	491 502
	Dotācija no vispārējiem ieņēmumiem	1 807 717	2 087 453	1 605 375	491 502
	Vispārējā kārtībā sadalāmā dotācija no vispārējiem ieņēmumiem	859 822	343 325	323 803	491 502
	Dotācija no vispārējiem ieņēmumiem atmaksām valsts pamatbudžetā	947 895	1 744 128	1 281 572	
	Izdevumi – kopā	1 807 717	2 087 453	1 605 375	491 502
	Uzturēšanas izdevumi	1 807 717	2 087 453	1 605 375	491 502
	Subsīdijas, dotācijas un sociālie pabalsti	677 004	343 325	323 803	491 502
	Subsīdijas un dotācijas	677 004	343 325	323 803	491 502
	Uzturēšanas izdevumu transferti	1 130 713	1 744 128	1 281 572	
	Valsts budžeta mērķdotācijas uzturēšanas izdevumiem pašvaldībām	182 818			
	Uzturēšanas izdevumu atmaksa valsts budžetam	947 895	1 744 128	1 281 572	

	Atmaksa valsts pamatbudžetā par veiktajiem uzturēšanas izdevumiem Eiropas Savienības fondu līdzfinansētajos projektos	947 895	1 744 128	1 281 572	
63.02.00	Atmaksas valsts pamatbudžetā par Eiropas Sociālā fonda (ESF) finansējumu (2007–2013)				
	0101040200 – Eiropas Sociālais fonds (ESF) 2007. – 2013.gada programmēšanas periodam				
	Resursi izdevumu segšanai	947 895	1 744 128	1 281 572	
	Dotācija no vispārējiem ieņēmumiem	947 895	1 744 128	1 281 572	
	Dotācija no vispārējiem ieņēmumiem atmaksām valsts pamatbudžetā	947 895	1 744 128	1 281 572	
	Izdevumi – kopā	947 895	1 744 128	1 281 572	
	Uzturēšanas izdevumi	947 895	1 744 128	1 281 572	
	Uzturēšanas izdevumu transferti	947 895	1 744 128	1 281 572	
	Uzturēšanas izdevumu atmaksa valsts budžetam	947 895	1 744 128	1 281 572	
	Atmaksa valsts pamatbudžetā par veiktajiem uzturēšanas izdevumiem Eiropas Savienības fondu līdzfinansētajos projektos	947 895	1 744 128	1 281 572	
63.06.00	Eiropas Sociālā fonda (ESF) projektu un pasākumu īstenošana (2007–2013)				
	0101040200 – Eiropas Sociālais fonds (ESF) 2007. – 2013.gada programmēšanas periodam				
	Resursi izdevumu segšanai	859 822	343 325	323 803	491 502
	Dotācija no vispārējiem ieņēmumiem	859 822	343 325	323 803	491 502
	Vispārējā kārtībā sadalāmā dotācija no vispārējiem ieņēmumiem	859 822	343 325	323 803	491 502
	Izdevumi – kopā	859 822	343 325	323 803	491 502
	Uzturēšanas izdevumi	859 822	343 325	323 803	491 502
	Subsīdijas, dotācijas un sociālie pabalsti	677 004	343 325	323 803	491 502
	Subsīdijas un dotācijas	677 004	343 325	323 803	491 502
	Uzturēšanas izdevumu transferti	182 818			
	Valsts budžeta mērķdotācijas uzturēšanas izdevumiem pašvaldībām	182 818			
	12 – Ekonomikas ministrija				
	0101040200 – Eiropas Sociālais fonds (ESF) 2007. – 2013.gada programmēšanas periodam				
	Resursi izdevumu segšanai	2 124 441	4 637 079		
	Dotācija no vispārējiem ieņēmumiem	2 124 441	4 637 079		
	Vispārējā kārtībā sadalāmā dotācija no vispārējiem ieņēmumiem	2 124 441	4 637 079		
	Izdevumi – kopā	2 124 441	4 637 079		
	Uzturēšanas izdevumi	2 124 441	4 637 079		
	Kārtējie izdevumi	82 510	102 747		
	Preces un pakalpojumi	82 510	102 747		
	Subsīdijas, dotācijas un sociālie pabalsti	2 041 931	4 534 332		
	Subsīdijas un dotācijas	2 041 931	4 534 332		
63.00.00	Eiropas Sociālā fonda (ESF) projektu un pasākumu īstenošana				
	0101040200 – Eiropas Sociālais fonds (ESF) 2007. – 2013.gada programmēšanas periodam				
	Resursi izdevumu segšanai	2 124 441	4 637 079		

	Dotācija no vispārējiem ieņēmumiem	2 124 441	4 637 079		
	Vispārējā kārtībā sadalāmā dotācija no vispārējiem ieņēmumiem	2 124 441	4 637 079		
	Izdevumi – kopā	2 124 441	4 637 079		
	Uzturēšanas izdevumi	2 124 441	4 637 079		
	Kārtējie izdevumi	82 510	102 747		
	Preces un pakalpojumi	82 510	102 747		
	Subsīdijas, dotācijas un sociālie pabalsti	2 041 931	4 534 332		
	Subsīdijas un dotācijas	2 041 931	4 534 332		
63.06.00	Eiropas Sociālā fonda (ESF) projekti (2007–2013)				
	0101040200 – Eiropas Sociālais fonds (ESF) 2007. – 2013.gada programmēšanas periodam				
	Resursi izdevumu segšanai	2 124 441	4 637 079		
	Dotācija no vispārējiem ieņēmumiem	2 124 441	4 637 079		
	Vispārējā kārtībā sadalāmā dotācija no vispārējiem ieņēmumiem	2 124 441	4 637 079		
	Izdevumi – kopā	2 124 441	4 637 079		
	Uzturēšanas izdevumi	2 124 441	4 637 079		
	Kārtējie izdevumi	82 510	102 747		
	Preces un pakalpojumi	82 510	102 747		
	Subsīdijas, dotācijas un sociālie pabalsti	2 041 931	4 534 332		
	Subsīdijas un dotācijas	2 041 931	4 534 332		
	13 – Finanšu ministrija				
	0101040200 – Eiropas Sociālais fonds (ESF) 2007. – 2013.gada programmēšanas periodam				
	Resursi izdevumu segšanai	1 881 637	911 284	426 414	79 593
	Dotācija no vispārējiem ieņēmumiem	1 881 637	911 284	426 414	79 593
	Vispārējā kārtībā sadalāmā dotācija no vispārējiem ieņēmumiem	826 843	99 351	66 063	
	Dotācija no vispārējiem ieņēmumiem atmaksām valsts pamatbudžetā	1 054 794	811 933	360 351	79 593
	Izdevumi – kopā	1 881 637	911 284	426 414	79 593
	Uzturēšanas izdevumi	1 818 537	911 284	426 414	79 593
	Kārtējie izdevumi	823 743	99 351	66 063	
	Atlīdzība	20 480	19 851	19 851	
	Atalgojums	16 503	15 997	15 997	
	Preces un pakalpojumi	803 263	79 500	46 212	
	Uzturēšanas izdevumu transferti	994 794	811 933	360 351	79 593
	Uzturēšanas izdevumu atmaksa valsts budžetam	994 794	811 933	360 351	79 593
	Atmaksa valsts pamatbudžetā par veiktajiem uzturēšanas izdevumiem Eiropas Savienības fondu līdzfinansētajos projektos	994 794	811 933	360 351	79 593
	Kapitālie izdevumi	63 100			
	Pamatkapitāla veidošana	3 100			
	Valsts budžeta un pašvaldību budžetu transferti un mērķdotācijas kapitālajiem izdevumiem	60 000			
	Atmaksa valsts budžetā par veiktajiem kapitālajiem izdevumiem	60 000			
63.00.00	Eiropas Sociālā fonda (ESF) projektu un pasākumu īstenošana				

0101040200 – Eiropas Sociālais fonds (ESF) 2007. – 2013.gada programmēšanas periodam				
Resursi izdevumu segšanai	1 881 637	911 284	426 414	79 593
Dotācija no vispārējiem ieņēmumiem	1 881 637	911 284	426 414	79 593
Vispārējā kārtībā sadalāmā dotācija no vispārējiem ieņēmumiem	826 843	99 351	66 063	
Dotācija no vispārējiem ieņēmumiem atmaksām valsts pamatbudžetā	1 054 794	811 933	360 351	79 593
Izdevumi – kopā	1 881 637	911 284	426 414	79 593
Uzturēšanas izdevumi	1 818 537	911 284	426 414	79 593
Kārtējie izdevumi	823 743	99 351	66 063	
Atlidzība	20 480	19 851	19 851	
Atalgojums	16 503	15 997	15 997	
Preces un pakalpojumi	803 263	79 500	46 212	
Uzturēšanas izdevumu transferti	994 794	811 933	360 351	79 593
Uzturēšanas izdevumu atmaksa valsts budžetam	994 794	811 933	360 351	79 593
Atmaksa valsts pamatbudžetā par veiktajiem uzturēšanas izdevumiem Eiropas Savienības fondu līdzfinansētajos projektos	994 794	811 933	360 351	79 593
Kapitālie izdevumi	63 100			
Pamatkapitāla veidošana	3 100			
Valsts budžeta un pašvaldību budžetu transferti un mērķdotācijas kapitālajiem izdevumiem	60 000			
Atmaksa valsts budžetā par veiktajiem kapitālajiem izdevumiem	60 000			
63.02.00 Atmaksas valsts pamatbudžetā par Eiropas Sociālā fonda (ESF) finansējumu (2007–2013)				
0101040200 – Eiropas Sociālais fonds (ESF) 2007. – 2013.gada programmēšanas periodam				
Resursi izdevumu segšanai	1 054 794	811 933	360 351	79 593
Dotācija no vispārējiem ieņēmumiem	1 054 794	811 933	360 351	79 593
Dotācija no vispārējiem ieņēmumiem atmaksām valsts pamatbudžetā	1 054 794	811 933	360 351	79 593
Izdevumi – kopā	1 054 794	811 933	360 351	79 593
Uzturēšanas izdevumi	994 794	811 933	360 351	79 593
Uzturēšanas izdevumu transferti	994 794	811 933	360 351	79 593
Uzturēšanas izdevumu atmaksa valsts budžetam	994 794	811 933	360 351	79 593
Atmaksa valsts pamatbudžetā par veiktajiem uzturēšanas izdevumiem Eiropas Savienības fondu līdzfinansētajos projektos	994 794	811 933	360 351	79 593
Kapitālie izdevumi	60 000			
Valsts budžeta un pašvaldību budžetu transferti un mērķdotācijas kapitālajiem izdevumiem	60 000			
Atmaksa valsts budžetā par veiktajiem kapitālajiem izdevumiem	60 000			
63.06.00 Eiropas Sociālā fonda (ESF) projektu un pasākumu īstenošana (2007–2013)				
0101040200 – Eiropas Sociālais fonds (ESF) 2007. – 2013.gada programmēšanas periodam				
Resursi izdevumu segšanai	826 843	99 351	66 063	

Dotācija no vispārējiem ieņēmumiem	826 843	99 351	66 063
Vispārējā kārtībā sadalāmā dotācija no vispārējiem ieņēmumiem	826 843	99 351	66 063
Izdevumi – kopā	826 843	99 351	66 063
Uzturēšanas izdevumi	823 743	99 351	66 063
Kārtējie izdevumi	823 743	99 351	66 063
Atlidzība	20 480	19 851	19 851
Atalgojums	16 503	15 997	15 997
Preces un pakalpojumi	803 263	79 500	46 212
Kapitālie izdevumi	3 100		
Pamatkapitāla veidošana	3 100		

15 – Izglītības un zinātnes ministrija
**0101040200 – Eiropas Sociālais
fonds (ESF) 2007. – 2013.gada
programmēšanas periodam**

Resursi izdevumu segšanai	62 570 183	30 084 792	9 478 911
Transferti	32 642		
Valsts budžeta transferti	32 642		
Valsts pamatbudžeta savstarpējie transferti	32 642		
Valsts pamatbudžeta iestāžu saņemtie transferta pārskaitījumi no citas ministrijas vai centrālās iestādes valsts pamatbudžetā	32 642		
Valsts pamatbudžeta iestāžu saņemtie transferta pārskaitījumi no valsts pamatbudžeta dotācijas no vispārējiem ieņēmumiem	32 642		
Dotācija no vispārējiem ieņēmumiem	62 537 541	30 084 792	9 478 911
Vispārējā kārtībā sadalāmā dotācija no vispārējiem ieņēmumiem	50 525 286	23 537 485	8 606 470
Dotācija no vispārējiem ieņēmumiem atmaksām valsts pamatbudžetā	12 012 255	6 547 307	872 441
Izdevumi – kopā	62 570 183	30 084 792	9 478 911
Uzturēšanas izdevumi	62 536 815	30 083 792	9 478 911
Kārtējie izdevumi	11 273 143	6 031 830	412 399
Atlidzība	5 976 305	3 584 892	383 919
Atalgojums	4 860 915	2 886 763	307 840
Preces un pakalpojumi	5 296 838	2 446 938	28 480
Subsīdijas, dotācijas un sociālie pabalsti	7 682 370	4 866 802	3 359 933
Subsīdijas un dotācijas	1 484 368	777 653	301 265
Sociālie pabalsti	6 198 002	4 089 149	3 058 668
Uzturēšanas izdevumu transferti	43 581 302	19 185 160	5 706 579
Valsts budžeta uzturēšanas izdevumu transferti	332 888	354 774	
Valsts budžeta uzturēšanas izdevumu transferti no valsts pamatbudžeta uz valsts pamatbudžetu	332 888	354 774	
Valsts budžeta uzturēšanas izdevumu transferti no valsts pamatbudžeta dotācijas no vispārējiem ieņēmumiem uz valsts pamatbudžetu	332 888	354 774	
Valsts budžeta dotācijas un citi transferti pašvaldībām un no valsts budžeta daļēji finansētajām atvasinātajām publiskajām personām (izņemot pašvaldības)	31 236 159	12 283 079	4 834 138
Uzturēšanas izdevumu atmaksa valsts budžetam	12 012 255	6 547 307	872 441

Atmaksā valsts pamatbudžetā par veiktajiem uzturēšanas izdevumiem Eiropas Savienības fondu līdzfinansētajos projektos	12 012 255	6 547 307	872 441
Kapitālie izdevumi	33 368	1 000	
Pamatkapitāla veidošana	33 368	1 000	
63.00.00 Eiropas Sociālā fonda (ESF) projektu un pasākumu īstenošana			
0101040200 – Eiropas Sociālais fonds (ESF) 2007. – 2013. gada programmēšanas periodam			
Resursi izdevumu segšanai	62 570 183	30 084 792	9 478 911
Transferti	32 642		
Valsts budžeta transferti	32 642		
Valsts pamatbudžeta savstarpējie transferti	32 642		
Valsts pamatbudžeta iestāžu saņemtie transferta pārskaitījumi no citas ministrijas vai centrālās iestādes valsts pamatbudžetā	32 642		
Valsts pamatbudžeta iestāžu saņemtie transferta pārskaitījumi no valsts pamatbudžeta dotācijas no vispārējiem ieņēmumiem	32 642		
Dotācija no vispārējiem ieņēmumiem	62 537 541	30 084 792	9 478 911
Vispārējā kārtībā sadalāmā dotācija no vispārējiem ieņēmumiem	50 525 286	23 537 485	8 606 470
Dotācija no vispārējiem ieņēmumiem atmaksām valsts pamatbudžetā	12 012 255	6 547 307	872 441
Izdevumi – kopā	62 570 183	30 084 792	9 478 911
Uzturēšanas izdevumi	62 536 815	30 083 792	9 478 911
Kārtējie izdevumi	11 273 143	6 031 830	412 399
Atlīdzība	5 976 305	3 584 892	383 919
Atalgojums	4 860 915	2 886 763	307 840
Preces un pakalpojumi	5 296 838	2 446 938	28 480
Subsīdijas, dotācijas un sociālie pabalsti	7 682 370	4 866 802	3 359 933
Subsīdijas un dotācijas	1 484 368	777 653	301 265
Sociālie pabalsti	6 198 002	4 089 149	3 058 668
Uzturēšanas izdevumu transferti	43 581 302	19 185 160	5 706 579
Valsts budžeta uzturēšanas izdevumu transferti	332 888	354 774	
Valsts budžeta uzturēšanas izdevumu transferti no valsts pamatbudžeta uz valsts pamatbudžetu	332 888	354 774	
Valsts budžeta uzturēšanas izdevumu transferti no valsts pamatbudžeta dotācijas no vispārējiem ieņēmumiem uz valsts pamatbudžetu	332 888	354 774	
Valsts budžeta dotācijas un citi transferti pašvaldībām un no valsts budžeta daļēji finansētajām atvasinātajām publiskajām personām (izņemot pašvaldības)	31 236 159	12 283 079	4 834 138
Uzturēšanas izdevumu atmaksā valsts budžetam	12 012 255	6 547 307	872 441
Atmaksā valsts pamatbudžetā par veiktajiem uzturēšanas izdevumiem Eiropas Savienības fondu līdzfinansētajos projektos	12 012 255	6 547 307	872 441
Kapitālie izdevumi	33 368	1 000	
Pamatkapitāla veidošana	33 368	1 000	

63.02.00	Atmaksas valsts pamatbudžetā par Eiropas Sociālā fonda (ESF) finansējumu (2007–2013)			
	0101040200 – Eiropas Sociālais fonds (ESF) 2007. – 2013.gada programmēšanas periodam			
	Resursi izdevumu segšanai	12 012 255	6 547 307	872 441
	Dotācija no vispārējiem ieņēmumiem	12 012 255	6 547 307	872 441
	Dotācija no vispārējiem ieņēmumiem atmaksām valsts pamatbudžetā	12 012 255	6 547 307	872 441
	Izdevumi – kopā	12 012 255	6 547 307	872 441
	Uzturēšanas izdevumi	12 012 255	6 547 307	872 441
	Uzturēšanas izdevumu transferti	12 012 255	6 547 307	872 441
	Uzturēšanas izdevumu atmaksa valsts budžetam	12 012 255	6 547 307	872 441
	Atmaksa valsts pamatbudžetā par veiktajiem uzturēšanas izdevumiem Eiropas Savienības fondu līdzfinansētajos projektos	12 012 255	6 547 307	872 441
63.06.00	Eiropas Sociālā fonda (ESF) projekti (2007–2013)			
	0101040200 – Eiropas Sociālais fonds (ESF) 2007. – 2013.gada programmēšanas periodam			
	Resursi izdevumu segšanai	22 879 957	11 480 353	4 060 251
	Transferti	32 642		
	Valsts budžeta transferti	32 642		
	Valsts pamatbudžeta savstarpējie transferti	32 642		
	Valsts pamatbudžeta iestāžu saņemtie transferta pārskaitījumi no citas ministrijas vai centrālās iestādes valsts pamatbudžetā	32 642		
	Valsts pamatbudžeta iestāžu saņemtie transferta pārskaitījumi no valsts pamatbudžeta dotācijas no vispārējiem ieņēmumiem	32 642		
	Dotācija no vispārējiem ieņēmumiem	22 847 315	11 480 353	4 060 251
	Vispārējā kārtībā sadalāmā dotācija no vispārējiem ieņēmumiem	22 847 315	11 480 353	4 060 251
	Izdevumi – kopā	22 879 957	11 480 353	4 060 251
	Uzturēšanas izdevumi	22 846 589	11 479 353	4 060 251
	Kārtējie izdevumi	11 273 143	6 031 830	412 399
	Atlīdzība	5 976 305	3 584 892	383 919
	Atalgojums	4 860 915	2 886 763	307 840
	Preces un pakalpojumi	5 296 838	2 446 938	28 480
	Subsīdijas, dotācijas un sociālie pabalsti	6 833 533	4 541 689	3 359 933
	Subsīdijas un dotācijas	635 531	452 540	301 265
	Sociālie pabalsti	6 198 002	4 089 149	3 058 668
	Uzturēšanas izdevumu transferti	4 739 913	905 834	287 919
	Valsts budžeta uzturēšanas izdevumu transferti	332 888	354 774	
	Valsts budžeta uzturēšanas izdevumu transferti no valsts pamatbudžeta uz valsts pamatbudžetu	332 888	354 774	
	Valsts budžeta uzturēšanas izdevumu transferti no valsts pamatbudžeta dotācijas no vispārējiem ieņēmumiem uz valsts pamatbudžetu	332 888	354 774	

Valsts budžeta dotācijas un citi transferti pašvaldībām un no valsts budžeta daļēji finansētajām atvasinātajām publiskajām personām (izņemot pašvaldības)	4 407 025	551 060	287 919
Kapitālie izdevumi	33 368	1 000	
Pamatkapitāla veidošana	33 368	1 000	
63.07.00 Atmaksas un avansi pašvaldībām vai citiem struktūrfondu finansējuma saņēmējiem par Eiropas Sociālā fonda (ESF) projektu īstenošanu (2007–2013)			
0101040200 – Eiropas Sociālais fonds (ESF) 2007. – 2013.gada programmēšanas periodam			
Resursi izdevumu segšanai	27 677 971	12 057 132	4 546 219
Dotācija no vispārējiem ieņēmumiem	27 677 971	12 057 132	4 546 219
Vispārējā kārtībā sadalāmā dotācija no vispārējiem ieņēmumiem	27 677 971	12 057 132	4 546 219
Izdevumi – kopā	27 677 971	12 057 132	4 546 219
Uzturēšanas izdevumi	27 677 971	12 057 132	4 546 219
Subsīdijas, dotācijas un sociālie pabalsti	848 837	325 113	
Subsīdijas un dotācijas	848 837	325 113	
Uzturēšanas izdevumu transferti	26 829 134	11 732 019	4 546 219
Valsts budžeta dotācijas un citi transferti pašvaldībām un no valsts budžeta daļēji finansētajām atvasinātajām publiskajām personām (izņemot pašvaldības)	26 829 134	11 732 019	4 546 219
16 – Zemkopības ministrija			
0101040200 – Eiropas Sociālais fonds (ESF) 2007. – 2013.gada programmēšanas periodam			
Resursi izdevumu segšanai	15 436		
Dotācija no vispārējiem ieņēmumiem	15 436		
Vispārējā kārtībā sadalāmā dotācija no vispārējiem ieņēmumiem	15 436		
Izdevumi – kopā	15 436		
Uzturēšanas izdevumi	15 436		
Kārtējie izdevumi	15 436		
Atlīdzība	7 773		
Atalgojums	6 264		
Preces un pakalpojumi	7 663		
63.00.00 Eiropas Sociālā fonda (ESF) projektu un pasākumu īstenošana			
0101040200 – Eiropas Sociālais fonds (ESF) 2007. – 2013.gada programmēšanas periodam			
Resursi izdevumu segšanai	15 436		
Dotācija no vispārējiem ieņēmumiem	15 436		
Vispārējā kārtībā sadalāmā dotācija no vispārējiem ieņēmumiem	15 436		
Izdevumi – kopā	15 436		
Uzturēšanas izdevumi	15 436		
Kārtējie izdevumi	15 436		
Atlīdzība	7 773		
Atalgojums	6 264		
Preces un pakalpojumi	7 663		

63.06.00 Izdevumi Eiropas Sociālā fonda (ESF) projektu un pasākumu īstenošanai (2007–2013)
0101040200 – Eiropas Sociālais fonds (ESF) 2007. – 2013.gada programmēšanas periodam

Resursi izdevumu segšanai	15 436
Dotācija no vispārējiem ieņēmumiem	15 436
Vispārējā kārtībā sadalāmā dotācija no vispārējiem ieņēmumiem	15 436
Izdevumi – kopā	15 436
Uzturēšanas izdevumi	15 436
Kārtējie izdevumi	15 436
Atlīdzība	7 773
Atalgojums	6 264
Preces un pakalpojumi	7 663

18 – Labklājības ministrija
0101040200 – Eiropas Sociālais fonds (ESF) 2007. – 2013.gada programmēšanas periodam

Resursi izdevumu segšanai	84 011 089	20 004 660	1 628 731
Transferti	29 237	47 526	
Valsts budžeta transferti	29 237	47 526	
Valsts pamatbudžeta savstarpējie transferti	29 237	47 526	
Valsts pamatbudžeta iestāžu saņemtie transferta pārskaitījumi no citas ministrijas vai centrālās iestādes valsts pamatbudžetā	29 237	47 526	
Valsts pamatbudžeta iestāžu saņemtie transferta pārskaitījumi no valsts pamatbudžeta dotācijas no vispārējiem ieņēmumiem	29 237	47 526	
Dotācija no vispārējiem ieņēmumiem	83 981 852	19 957 134	1 628 731
Vispārējā kārtībā sadalāmā dotācija no vispārējiem ieņēmumiem	43 928 177	10 628 057	1 111 978
Dotācija no vispārējiem ieņēmumiem atmaksām valsts pamatbudžetā	40 053 675	9 329 077	516 753
Izdevumi – kopā	84 011 089	20 004 660	1 628 731
Uzturēšanas izdevumi	84 010 219	20 004 660	1 628 731
Kārtējie izdevumi	25 190 768	9 355 801	425 299
Atlīdzība	2 294 741	992 389	53 892
Atalgojums	1 848 402	799 047	43 430
Preces un pakalpojumi	22 896 027	8 363 412	371 407
Subsīdijas, dotācijas un sociālie pabalsti	3 655 203	1 249 782	686 679
Subsīdijas un dotācijas	2 888 763	1 173 732	686 679
Sociālie pabalsti	766 440	76 050	
Uzturēšanas izdevumu transferti	55 164 248	9 399 077	516 753
Valsts budžeta mērķdotācijas uzturēšanas izdevumiem pašvaldībām	15 110 573	70 000	
Uzturēšanas izdevumu atmaksa valsts budžetam	40 053 675	9 329 077	516 753
Atmaksa valsts pamatbudžetā par veiktajiem uzturēšanas izdevumiem Eiropas Savienības fondu līdzfinansētajos projektos	40 053 675	9 329 077	516 753
Kapitālie izdevumi	870		
Pamatkapitāla veidošana	870		

63.00.00 Eiropas Sociālā fonda (ESF) projektu un pasākumu īstenošana

0101040200 – Eiropas Sociālais fonds (ESF) 2007. – 2013.gada programmēšanas periodam			
Resursi izdevumu segšanai	84 011 089	20 004 660	1 628 731
Transferti	29 237	47 526	
Valsts budžeta transferti	29 237	47 526	
Valsts pamatbudžeta savstarpējie transferti	29 237	47 526	
Valsts pamatbudžeta iestāžu saņemtie transferta pārskaitījumi no citas ministrijas vai centrālās iestādes valsts pamatbudžetā	29 237	47 526	
Valsts pamatbudžeta iestāžu saņemtie transferta pārskaitījumi no valsts pamatbudžeta dotācijas no vispārējiem ieņēmumiem	29 237	47 526	
Dotācija no vispārējiem ieņēmumiem	83 981 852	19 957 134	1 628 731
Vispārējā kārtībā sadalāmā dotācija no vispārējiem ieņēmumiem	43 928 177	10 628 057	1 111 978
Dotācija no vispārējiem ieņēmumiem atmaksām valsts pamatbudžetā	40 053 675	9 329 077	516 753
Izdevumi – kopā	84 011 089	20 004 660	1 628 731
Uzturēšanas izdevumi	84 010 219	20 004 660	1 628 731
Kārtējie izdevumi	25 190 768	9 355 801	425 299
Atlidzība	2 294 741	992 389	53 892
Atalgojums	1 848 402	799 047	43 430
Preces un pakalpojumi	22 896 027	8 363 412	371 407
Subsīdijas, dotācijas un sociālie pabalsti	3 655 203	1 249 782	686 679
Subsīdijas un dotācijas	2 888 763	1 173 732	686 679
Sociālie pabalsti	766 440	76 050	
Uzturēšanas izdevumu transferti	55 164 248	9 399 077	516 753
Valsts budžeta mērķdotācijas uzturēšanas izdevumiem pašvaldībām	15 110 573	70 000	
Uzturēšanas izdevumu atmaksa valsts budžetam	40 053 675	9 329 077	516 753
Atmaksā valsts pamatbudžetā par veiktajiem uzturēšanas izdevumiem Eiropas Savienības fondu līdzfinansētajos projektos	40 053 675	9 329 077	516 753
Kapitālie izdevumi	870		
Pamatkapitāla veidošana	870		
63.02.00 Atmaksas valsts pamatbudžetā par Eiropas Sociālā fonda (ESF) finansējumu (2007–2013)			
0101040200 – Eiropas Sociālais fonds (ESF) 2007. – 2013.gada programmēšanas periodam			
Resursi izdevumu segšanai	40 053 675	9 329 077	516 753
Dotācija no vispārējiem ieņēmumiem	40 053 675	9 329 077	516 753
Dotācija no vispārējiem ieņēmumiem atmaksām valsts pamatbudžetā	40 053 675	9 329 077	516 753
Izdevumi – kopā	40 053 675	9 329 077	516 753
Uzturēšanas izdevumi	40 053 675	9 329 077	516 753
Uzturēšanas izdevumu transferti	40 053 675	9 329 077	516 753
Uzturēšanas izdevumu atmaksa valsts budžetam	40 053 675	9 329 077	516 753
Atmaksā valsts pamatbudžetā par veiktajiem uzturēšanas izdevumiem Eiropas Savienības fondu līdzfinansētajos projektos	40 053 675	9 329 077	516 753
63.06.00 Eiropas Sociālā fonda (ESF) īstenotie projekti labklājības nozarē (2007–2013)			

**0101040200 – Eiropas Sociālais
fonds (ESF) 2007. – 2013.gada
programmēšanas periodam**

Resursi izdevumu segšanai	43 957 414	10 675 583	1 111 978
Transferti	29 237	47 526	
Valsts budžeta transferti	29 237	47 526	
Valsts pamatbudžeta savstarpējie transferti	29 237	47 526	
Valsts pamatbudžeta iestāžu saņemtie transferta pārskaitījumi no citas ministrijas vai centrālās iestādes valsts pamatbudžetā	29 237	47 526	
Valsts pamatbudžeta iestāžu saņemtie transferta pārskaitījumi no valsts pamatbudžeta dotācijās no vispārējiem ieņēmumiem	29 237	47 526	
Dotācija no vispārējiem ieņēmumiem	43 928 177	10 628 057	1 111 978
Vispārējā kārtībā sadalāmā dotācija no vispārējiem ieņēmumiem	43 928 177	10 628 057	1 111 978
Izdevumi – kopā	43 957 414	10 675 583	1 111 978
Uzturēšanas izdevumi	43 956 544	10 675 583	1 111 978
Kārtējie izdevumi	25 190 768	9 355 801	425 299
Atlīdzība	2 294 741	992 389	53 892
Atalgojums	1 848 402	799 047	43 430
Preces un pakalpojumi	22 896 027	8 363 412	371 407
Subsīdijas, dotācijas un sociālie pabalsti	3 655 203	1 249 782	686 679
Subsīdijas un dotācijas	2 888 763	1 173 732	686 679
Sociālie pabalsti	766 440	76 050	
Uzturēšanas izdevumu transferti	15 110 573	70 000	
Valsts budžeta mērķdotācijas uzturēšanas izdevumiem pašvaldībām	15 110 573	70 000	
Kapitālie izdevumi	870		
Pamatkapitāla veidošana	870		

19 – Tieslietu ministrija
**0101040200 – Eiropas Sociālais
fonds (ESF) 2007. – 2013.gada
programmēšanas periodam**

Resursi izdevumu segšanai	148 563	7 025	
Dotācija no vispārējiem ieņēmumiem	148 563	7 025	
Vispārējā kārtībā sadalāmā dotācija no vispārējiem ieņēmumiem	148 563	7 025	
Izdevumi – kopā	148 563	7 025	
Uzturēšanas izdevumi	148 563	7 025	
Kārtējie izdevumi	148 563	7 025	
Atlīdzība	14 066		
Atalgojums	11 335		
Preces un pakalpojumi	134 497	7 025	

**63.00.00 Eiropas Sociālā fonda (ESF) projektu un
pasākumu īstenošana**
**0101040200 – Eiropas Sociālais
fonds (ESF) 2007. – 2013.gada
programmēšanas periodam**

Resursi izdevumu segšanai	148 563	7 025	
Dotācija no vispārējiem ieņēmumiem	148 563	7 025	
Vispārējā kārtībā sadalāmā dotācija no vispārējiem ieņēmumiem	148 563	7 025	
Izdevumi – kopā	148 563	7 025	
Uzturēšanas izdevumi	148 563	7 025	

	Kārtējie izdevumi	148 563	7 025
	Atlīdzība	14 066	
	Atalgojums	11 335	
	Preces un pakalpojumi	134 497	7 025
63.06.00	Eiropas Sociālā fonda (ESF) projektu un pasākumu īstenošana (2007–2013)		
	0101040200 – Eiropas Sociālais fonds (ESF) 2007. – 2013.gada programmēšanas periodam		
	Resursi izdevumu segšanai	148 563	7 025
	Dotācija no vispārējiem ieņēmumiem	148 563	7 025
	Vispārējā kārtībā sadalāmā dotācija no vispārējiem ieņēmumiem	148 563	7 025
	Izdevumi – kopā	148 563	7 025
	Uzturēšanas izdevumi	148 563	7 025
	Kārtējie izdevumi	148 563	7 025
	Atlīdzība	14 066	
	Atalgojums	11 335	
	Preces un pakalpojumi	134 497	7 025
	21 – Vides aizsardzības un reģionālās attīstības ministrija		
	0101040200 – Eiropas Sociālais fonds (ESF) 2007. – 2013.gada programmēšanas periodam		
	Resursi izdevumu segšanai	1 321 958	
	Dotācija no vispārējiem ieņēmumiem	1 321 958	
	Vispārējā kārtībā sadalāmā dotācija no vispārējiem ieņēmumiem	1 207 953	
	Dotācija no vispārējiem ieņēmumiem atmaksām valsts pamatbudžetā	114 005	
	Izdevumi – kopā	1 321 958	
	Uzturēšanas izdevumi	1 321 958	
	Kārtējie izdevumi	16 166	
	Preces un pakalpojumi	16 166	
	Uzturēšanas izdevumu transferti	1 305 792	
	Valsts budžeta dotācijas un citi transferti pašvaldībām un no valsts budžeta daļēji finansētajām atvasinātajām publiskajām personām (izņemot pašvaldības)	1 191 787	
	Uzturēšanas izdevumu atmaksa valsts budžetam	114 005	
	Atmaksa valsts pamatbudžetā par veiktajiem uzturēšanas izdevumiem Eiropas Savienības fondu līdzfinansētajos projektos	114 005	
63.00.00	Eiropas Sociālā fonda (ESF) projektu un pasākumu īstenošana		
	0101040200 – Eiropas Sociālais fonds (ESF) 2007. – 2013.gada programmēšanas periodam		
	Resursi izdevumu segšanai	1 321 958	
	Dotācija no vispārējiem ieņēmumiem	1 321 958	
	Vispārējā kārtībā sadalāmā dotācija no vispārējiem ieņēmumiem	1 207 953	
	Dotācija no vispārējiem ieņēmumiem atmaksām valsts pamatbudžetā	114 005	
	Izdevumi – kopā	1 321 958	
	Uzturēšanas izdevumi	1 321 958	

	Kārtējie izdevumi	16 166	
	Preces un pakalpojumi	16 166	
	Uzturēšanas izdevumu transferti	1 305 792	
	Valsts budžeta dotācijas un citi transferti pašvaldībām un no valsts budžeta daļēji finansētajām atvasinātajām publiskajām personām (izņemot pašvaldības)	1 191 787	
	Uzturēšanas izdevumu atmaksa valsts budžetam	114 005	
	Atmaksa valsts pamatbudžetā par veiktajiem uzturēšanas izdevumiem Eiropas Savienības fondu līdzfinansētajos projektos	114 005	
63.02.00	Atmaksas valsts pamatbudžetā par Eiropas Sociālā fonda (ESF) finansējumu (2007–2013)		
	0101040200 – Eiropas Sociālais fonds (ESF) 2007. – 2013.gada programmēšanas periodam		
	Resursi izdevumu segšanai	114 005	
	Dotācija no vispārējiem ieņēmumiem	114 005	
	Dotācija no vispārējiem ieņēmumiem atmaksām valsts pamatbudžetā	114 005	
	Izdevumi – kopā	114 005	
	Uzturēšanas izdevumi	114 005	
	Uzturēšanas izdevumu transferti	114 005	
	Uzturēšanas izdevumu atmaksa valsts budžetam	114 005	
	Atmaksa valsts pamatbudžetā par veiktajiem uzturēšanas izdevumiem Eiropas Savienības fondu līdzfinansētajos projektos	114 005	
63.06.00	Eiropas Sociālā fonda (ESF) projekti (2007–2013)		
	0101040200 – Eiropas Sociālais fonds (ESF) 2007. – 2013.gada programmēšanas periodam		
	Resursi izdevumu segšanai	1 207 953	
	Dotācija no vispārējiem ieņēmumiem	1 207 953	
	Vispārējā kārtībā sadalāmā dotācija no vispārējiem ieņēmumiem	1 207 953	
	Izdevumi – kopā	1 207 953	
	Uzturēšanas izdevumi	1 207 953	
	Kārtējie izdevumi	16 166	
	Preces un pakalpojumi	16 166	
	Uzturēšanas izdevumu transferti	1 191 787	
	Valsts budžeta dotācijas un citi transferti pašvaldībām un no valsts budžeta daļēji finansētajām atvasinātajām publiskajām personām (izņemot pašvaldības)	1 191 787	
	22 – Kultūras ministrija		
	0101040200 – Eiropas Sociālais fonds (ESF) 2007. – 2013.gada programmēšanas periodam		
	Resursi izdevumu segšanai	1 617 007	816 646
	Transferti	303 651	307 248
	Valsts budžeta transferti	303 651	307 248
	Valsts pamatbudžeta savstarpējie transferti	303 651	307 248

Valsts pamatbudžeta iestāžu saņemtie transferta pārskaitījumi no citas ministrijas vai centrālās iestādes valsts pamatbudžetā	303 651	307 248
Valsts pamatbudžeta iestāžu saņemtie transferta pārskaitījumi no valsts pamatbudžeta dotācijas no vispārējiem ieņēmumiem	303 651	307 248
Dotācija no vispārējiem ieņēmumiem	1 313 356	509 398
Vispārējā kārtībā sadalāmā dotācija no vispārējiem ieņēmumiem	1 094 794	509 398
Dotācija no vispārējiem ieņēmumiem atmaksām valsts pamatbudžetā	218 562	
Izdevumi – kopā	1 617 007	816 646
Uzturēšanas izdevumi	1 617 007	816 646
Kārtējie izdevumi	779 412	536 446
Atlidzība	85 276	50 212
Atalgojums	68 725	40 435
Preces un pakalpojumi	694 136	486 234
Subsīdijas, dotācijas un sociālie pabalsti	429 936	280 200
Subsīdijas un dotācijas	160 761	
Sociālie pabalsti	269 175	280 200
Uzturēšanas izdevumu transferti	407 659	
Valsts budžeta mērķdotācijas uzturēšanas izdevumiem pašvaldībām	92 561	
Valsts budžeta dotācijas un citi transferti pašvaldībām un no valsts budžeta daļēji finansētajām atvasinātajām publiskajām personām (izņemot pašvaldības)	96 536	
Uzturēšanas izdevumu atmaksa valsts budžetam	218 562	
Atmaksa valsts pamatbudžetā par veiktajiem uzturēšanas izdevumiem Eiropas Savienības fondu līdzfinansētajos projektos	218 562	
63.00.00 Eiropas Sociālā fonda (ESF) projektu un pasākumu īstenošana		
0101040200 – Eiropas Sociālais fonds (ESF) 2007. – 2013.gada programmēšanas periodam		
Resursi izdevumu segšanai	1 617 007	816 646
Transferti	303 651	307 248
Valsts budžeta transferti	303 651	307 248
Valsts pamatbudžeta savstarpējie transferti	303 651	307 248
Valsts pamatbudžeta iestāžu saņemtie transferta pārskaitījumi no citas ministrijas vai centrālās iestādes valsts pamatbudžetā	303 651	307 248
Valsts pamatbudžeta iestāžu saņemtie transferta pārskaitījumi no valsts pamatbudžeta dotācijas no vispārējiem ieņēmumiem	303 651	307 248
Dotācija no vispārējiem ieņēmumiem	1 313 356	509 398
Vispārējā kārtībā sadalāmā dotācija no vispārējiem ieņēmumiem	1 094 794	509 398
Dotācija no vispārējiem ieņēmumiem atmaksām valsts pamatbudžetā	218 562	
Izdevumi – kopā	1 617 007	816 646
Uzturēšanas izdevumi	1 617 007	816 646
Kārtējie izdevumi	779 412	536 446
Atlidzība	85 276	50 212

Atalgojums	68 725	40 435
Preces un pakalpojumi	694 136	486 234
Subsīdijas, dotācijas un sociālie pabalsti	429 936	280 200
Subsīdijas un dotācijas	160 761	
Sociālie pabalsti	269 175	280 200
Uzturēšanas izdevumu transferti	407 659	
Valsts budžeta mērķdotācijas uzturēšanas izdevumiem pašvaldībām	92 561	
Valsts budžeta dotācijas un citi transferti pašvaldībām un no valsts budžeta daļēji finansētajām atvasinātajām publiskajām personām (izņemot pašvaldības)	96 536	
Uzturēšanas izdevumu atmaksa valsts budžetam	218 562	
Atmaksā valsts pamatbudžetā par veiktajiem uzturēšanas izdevumiem Eiropas Savienības fondu līdzfinansētajos projektos	218 562	
63.02.00 Atmaksas valsts pamatbudžetā par Eiropas Sociālā fonda (ESF) finansējumu (2007–2013)		
0101040200 – Eiropas Sociālais fonds (ESF) 2007. – 2013.gada programmēšanas periodam		
Resursi izdevumu segšanai	218 562	
Dotācija no vispārējiem ieņēmumiem	218 562	
Dotācija no vispārējiem ieņēmumiem atmaksām valsts pamatbudžetā	218 562	
Izdevumi – kopā	218 562	
Uzturēšanas izdevumi	218 562	
Uzturēšanas izdevumu transferti	218 562	
Uzturēšanas izdevumu atmaksa valsts budžetam	218 562	
Atmaksā valsts pamatbudžetā par veiktajiem uzturēšanas izdevumiem Eiropas Savienības fondu līdzfinansētajos projektos	218 562	
63.06.00 Eiropas Sociālā fonda (ESF) projektu un pasākumu īstenošana (2007–2013)		
0101040200 – Eiropas Sociālais fonds (ESF) 2007. – 2013.gada programmēšanas periodam		
Resursi izdevumu segšanai	1 142 637	816 646
Transferti	303 651	307 248
Valsts budžeta transferti	303 651	307 248
Valsts pamatbudžeta savstarpējie transferti	303 651	307 248
Valsts pamatbudžeta iestāžu saņemtie transferta pārskaitījumi no citas ministrijas vai centrālās iestādes valsts pamatbudžetā	303 651	307 248
Valsts pamatbudžeta iestāžu saņemtie transferta pārskaitījumi no valsts pamatbudžeta dotācijas no vispārējiem ieņēmumiem	303 651	307 248
Dotācija no vispārējiem ieņēmumiem	838 986	509 398
Vispārējā kārtībā sadalāmā dotācija no vispārējiem ieņēmumiem	838 986	509 398
Izdevumi – kopā	1 142 637	816 646
Uzturēšanas izdevumi	1 142 637	816 646
Kārtējie izdevumi	779 412	536 446
Atlīdzība	85 276	50 212

	Atalgojums	68 725	40 435
	Preces un pakalpojumi	694 136	486 234
	Subsidijas, dotācijas un sociālie pabalsti	269 175	280 200
	Sociālie pabalsti	269 175	280 200
	Uzturēšanas izdevumu transferti	94 050	
	Valsts budžeta dotācijas un citi transferti pašvaldībām un no valsts budžeta daļēji finansētajām atvasinātajām publiskajām personām (izņemot pašvaldības)	94 050	
63.07.00	Eiropas Sociālā fonda (ESF) projektu un pasākumu īstenošana (2007–2013) sabiedrības integrācijas jomā		
	0101040200 – Eiropas Sociālais fonds (ESF) 2007. – 2013.gada programmēšanas periodam		
	Resursi izdevumu segšanai	255 808	
	Dotācija no vispārējiem ieņēmumiem	255 808	
	Vispārējā kārtībā sadalāmā dotācija no vispārējiem ieņēmumiem	255 808	
	Izdevumi – kopā	255 808	
	Uzturēšanas izdevumi	255 808	
	Subsidijas, dotācijas un sociālie pabalsti	160 761	
	Subsidijas un dotācijas	160 761	
	Uzturēšanas izdevumu transferti	95 047	
	Valsts budžeta mērķdotācijas uzturēšanas izdevumiem pašvaldībām	92 561	
	Valsts budžeta dotācijas un citi transferti pašvaldībām un no valsts budžeta daļēji finansētajām atvasinātajām publiskajām personām (izņemot pašvaldības)	2 486	
	29 – Veselības ministrija		
	0101040200 – Eiropas Sociālais fonds (ESF) 2007. – 2013.gada programmēšanas periodam		
	Resursi izdevumu segšanai	5 140 624	1 205 630
	Dotācija no vispārējiem ieņēmumiem	5 140 624	1 205 630
	Vispārējā kārtībā sadalāmā dotācija no vispārējiem ieņēmumiem	3 020 404	
	Dotācija no vispārējiem ieņēmumiem atmaksām valsts pamatbudžetā	2 120 220	1 205 630
	Izdevumi – kopā	5 140 624	1 205 630
	Uzturēšanas izdevumi	5 140 624	1 205 630
	Kārtējie izdevumi	2 987 762	
	Atlīdzība	69 573	
	Atalgojums	56 067	
	Preces un pakalpojumi	2 918 189	
	Uzturēšanas izdevumu transferti	2 152 862	1 205 630
	Valsts budžeta uzturēšanas izdevumu transferti	32 642	
	Valsts budžeta uzturēšanas izdevumu transferti no valsts pamatbudžeta uz valsts pamatbudžetu	32 642	
	Valsts budžeta uzturēšanas izdevumu transferti no valsts pamatbudžeta dotācijas no vispārējiem ieņēmumiem uz valsts pamatbudžetu	32 642	

	Uzturēšanas izdevumu atmaksa valsts budžetam	2 120 220	1 205 630
	Atmaksā valsts pamatbudžetā par veiktajiem uzturēšanas izdevumiem Eiropas Savienības fondu līdzfinansētajos projektos	2 120 220	1 205 630
63.00.00	Eiropas Sociālā fonda (ESF) projektu un pasākumu īstenošana		
	0101040200 – Eiropas Sociālais fonds (ESF) 2007. – 2013.gada programmēšanas periodam		
	Resursi izdevumu segšanai	5 140 624	1 205 630
	Dotācija no vispārējiem ieņēmumiem	5 140 624	1 205 630
	Vispārējā kārtībā sadalāmā dotācija no vispārējiem ieņēmumiem	3 020 404	
	Dotācija no vispārējiem ieņēmumiem atmaksām valsts pamatbudžetā	2 120 220	1 205 630
	Izdevumi – kopā	5 140 624	1 205 630
	Uzturēšanas izdevumi	5 140 624	1 205 630
	Kārtējie izdevumi	2 987 762	
	Atlidzība	69 573	
	Atalgojums	56 067	
	Precis un pakalpojumi	2 918 189	
	Uzturēšanas izdevumu transferti	2 152 862	1 205 630
	Valsts budžeta uzturēšanas izdevumu transferti	32 642	
	Valsts budžeta uzturēšanas izdevumu transferti no valsts pamatbudžeta uz valsts pamatbudžetu	32 642	
	Valsts budžeta uzturēšanas izdevumu transferti no valsts pamatbudžeta dotācijas no vispārējiem ieņēmumiem uz valsts pamatbudžetu	32 642	
	Uzturēšanas izdevumu atmaksa valsts budžetam	2 120 220	1 205 630
	Atmaksā valsts pamatbudžetā par veiktajiem uzturēšanas izdevumiem Eiropas Savienības fondu līdzfinansētajos projektos	2 120 220	1 205 630
63.02.00	Atmaksā valsts pamatbudžetā par Eiropas Sociālā fonda (ESF) finansējumu (2007–2013)		
	0101040200 – Eiropas Sociālais fonds (ESF) 2007. – 2013.gada programmēšanas periodam		
	Resursi izdevumu segšanai	2 120 220	1 205 630
	Dotācija no vispārējiem ieņēmumiem	2 120 220	1 205 630
	Dotācija no vispārējiem ieņēmumiem atmaksām valsts pamatbudžetā	2 120 220	1 205 630
	Izdevumi – kopā	2 120 220	1 205 630
	Uzturēšanas izdevumi	2 120 220	1 205 630
	Uzturēšanas izdevumu transferti	2 120 220	1 205 630
	Uzturēšanas izdevumu atmaksa valsts budžetam	2 120 220	1 205 630
	Atmaksā valsts pamatbudžetā par veiktajiem uzturēšanas izdevumiem Eiropas Savienības fondu līdzfinansētajos projektos	2 120 220	1 205 630
63.06.00	Eiropas Sociālā fonda (ESF) projektu īstenošana (2007–2013)		

**0101040200 – Eiropas Sociālais
fonds (ESF) 2007. – 2013.gada
programmēšanas periodam**

Resursi izdevumu segšanai	3 020 404
Dotācija no vispārējiem ieņēmumiem	3 020 404
Vispārējā kārtībā sadalāmā dotācija no vispārējiem ieņēmumiem	3 020 404
Izdevumi – kopā	3 020 404
Uzturēšanas izdevumi	3 020 404
Kārtējie izdevumi	2 987 762
Atlidzība	69 573
Atalgojums	56 067
Preces un pakalpojumi	2 918 189
Uzturēšanas izdevumu transferti	32 642
Valsts budžeta uzturēšanas izdevumu transferti	32 642
Valsts budžeta uzturēšanas izdevumu transferti no valsts pamatbudžeta uz valsts pamatbudžetu	32 642
Valsts budžeta uzturēšanas izdevumu transferti no valsts pamatbudžeta dotācijas no vispārējiem ieņēmumiem uz valsts pamatbudžetu	32 642

**0101050000 – Eiropas Lauksaimniecības
garantiju fonds**

Resursi izdevumu segšanai	147 101 278	151 139 473	103 136 027
Dotācija no vispārējiem ieņēmumiem	147 101 278	151 139 473	103 136 027
Vispārējā kārtībā sadalāmā dotācija no vispārējiem ieņēmumiem	147 101 278	151 139 473	103 136 027
Izdevumi – kopā	147 101 278	151 139 473	103 136 027
Uzturēšanas izdevumi	147 101 278	151 139 473	103 136 027
Kārtējie izdevumi	10 970		
Preces un pakalpojumi	10 970		
Subsīdijas, dotācijas un sociālie pabalsti	144 428 921	150 031 901	103 136 027
Subsīdijas un dotācijas	144 428 921	150 031 901	103 136 027
Uzturēšanas izdevumu transferti	2 661 387	1 107 572	
Valsts budžeta dotācijas un citi transferti pašvaldībām un no valsts budžeta daļēji finansētajām atvasinātajām publiskajām personām (izņemot pašvaldības)	2 661 387	1 107 572	

15 – Izglītības un zinātnes ministrija

**0101050000 – Eiropas Lauksaimniecības
garantiju fonds**

Resursi izdevumu segšanai	8 791
Transferti	8 791
Valsts budžeta transferti	8 791
Valsts pamatbudžeta savstarpējie transferti	8 791
Valsts pamatbudžeta iestāžu saņemtie transferta pārskaitījumi no citas ministrijas vai centrālās iestādes valsts pamatbudžetā	8 791
Valsts pamatbudžeta iestāžu saņemtie transferta pārskaitījumi no valsts pamatbudžeta dotācijas no vispārējiem ieņēmumiem	8 791
Izdevumi – kopā	8 791
Uzturēšanas izdevumi	8 791

	Kārtējie izdevumi	8 791		
	Preces un pakalpojumi	8 791		
64.00.00	Eiropas Lauksaimniecības garantiju fonda (ELGF) projektu un pasākumu īstenošana			
	0101050000 – Eiropas Lauksaimniecības garantiju fonds			
	Resursi izdevumu segšanai	8 791		
	Transferti	8 791		
	Valsts budžeta transferti	8 791		
	Valsts pamatbudžeta savstarpējie transferti	8 791		
	Valsts pamatbudžeta iestāžu saņemtie transferta pārskaitījumi no citas ministrijas vai centrālās iestādes valsts pamatbudžetā	8 791		
	Valsts pamatbudžeta iestāžu saņemtie transferta pārskaitījumi no valsts pamatbudžeta dotācijas no vispārējiem ieņēmumiem	8 791		
	Izdevumi – kopā	8 791		
	Uzturēšanas izdevumi	8 791		
	Kārtējie izdevumi	8 791		
	Preces un pakalpojumi	8 791		
64.06.00	Eiropas Lauksaimniecības garantiju fonda (ELGF) maksājumi (2007–2013)			
	0101050000 – Eiropas Lauksaimniecības garantiju fonds			
	Resursi izdevumu segšanai	8 791		
	Transferti	8 791		
	Valsts budžeta transferti	8 791		
	Valsts pamatbudžeta savstarpējie transferti	8 791		
	Valsts pamatbudžeta iestāžu saņemtie transferta pārskaitījumi no citas ministrijas vai centrālās iestādes valsts pamatbudžetā	8 791		
	Valsts pamatbudžeta iestāžu saņemtie transferta pārskaitījumi no valsts pamatbudžeta dotācijas no vispārējiem ieņēmumiem	8 791		
	Izdevumi – kopā	8 791		
	Uzturēšanas izdevumi	8 791		
	Kārtējie izdevumi	8 791		
	Preces un pakalpojumi	8 791		
	16 – Zemkopības ministrija			
	0101050000 – Eiropas Lauksaimniecības garantiju fonds			
	Resursi izdevumu segšanai	147 101 278	151 139 473	103 136 027
	Dotācija no vispārējiem ieņēmumiem	147 101 278	151 139 473	103 136 027
	Vispārējā kārtībā sadalāmā dotācija no vispārējiem ieņēmumiem	147 101 278	151 139 473	103 136 027
	Izdevumi – kopā	147 101 278	151 139 473	103 136 027
	Uzturēšanas izdevumi	147 101 278	151 139 473	103 136 027
	Subsīdijas, dotācijas un sociālie pabalsti	144 428 921	150 031 901	103 136 027
	Subsīdijas un dotācijas	144 428 921	150 031 901	103 136 027
	Uzturēšanas izdevumu transferti	2 672 357	1 107 572	
	Valsts budžeta uzturēšanas izdevumu transferti	10 970		

	Valsts budžeta uzturēšanas izdevumu transferti no valsts pamatbudžeta uz valsts pamatbudžetu	10 970		
	Valsts budžeta uzturēšanas izdevumu transferti no valsts pamatbudžeta dotācijas no vispārējiem ieņēmumiem uz valsts pamatbudžetu	10 970		
	Valsts budžeta dotācijas un citi transferti pašvaldībām un no valsts budžeta daļēji finansētajām atvasinātajām publiskajām personām (izņemot pašvaldības)	2 661 387	1 107 572	
64.00.00	Eiropas Lauksaimniecības garantiju fonda (ELGF) projektu un pasākumu īstenošana			
	0101050000 – Eiropas Lauksaimniecības garantiju fonds			
	Resursi izdevumu segšanai	147 101 278	151 139 473	103 136 027
	Dotācija no vispārējiem ieņēmumiem	147 101 278	151 139 473	103 136 027
	Vispārējā kārtībā sadalāmā dotācija no vispārējiem ieņēmumiem	147 101 278	151 139 473	103 136 027
	Izdevumi – kopā	147 101 278	151 139 473	103 136 027
	Uzturēšanas izdevumi	147 101 278	151 139 473	103 136 027
	Subsīdijas, dotācijas un sociālie pabalsti	144 428 921	150 031 901	103 136 027
	Subsīdijas un dotācijas	144 428 921	150 031 901	103 136 027
	Uzturēšanas izdevumu transferti	2 672 357	1 107 572	
	Valsts budžeta uzturēšanas izdevumu transferti	10 970		
	Valsts budžeta uzturēšanas izdevumu transferti no valsts pamatbudžeta uz valsts pamatbudžetu	10 970		
	Valsts budžeta uzturēšanas izdevumu transferti no valsts pamatbudžeta dotācijas no vispārējiem ieņēmumiem uz valsts pamatbudžetu	10 970		
	Valsts budžeta dotācijas un citi transferti pašvaldībām un no valsts budžeta daļēji finansētajām atvasinātajām publiskajām personām (izņemot pašvaldības)	2 661 387	1 107 572	
64.06.00	Izdevumi Eiropas Lauksaimniecības garantiju fonda (ELGF) projektu un pasākumu īstenošanai (2007–2013)			
	0101050000 – Eiropas Lauksaimniecības garantiju fonds			
	Resursi izdevumu segšanai	147 101 278	151 139 473	103 136 027
	Dotācija no vispārējiem ieņēmumiem	147 101 278	151 139 473	103 136 027
	Vispārējā kārtībā sadalāmā dotācija no vispārējiem ieņēmumiem	147 101 278	151 139 473	103 136 027
	Izdevumi – kopā	147 101 278	151 139 473	103 136 027
	Uzturēšanas izdevumi	147 101 278	151 139 473	103 136 027
	Subsīdijas, dotācijas un sociālie pabalsti	144 428 921	150 031 901	103 136 027
	Subsīdijas un dotācijas	144 428 921	150 031 901	103 136 027
	Uzturēšanas izdevumu transferti	2 672 357	1 107 572	
	Valsts budžeta uzturēšanas izdevumu transferti	10 970		
	Valsts budžeta uzturēšanas izdevumu transferti no valsts pamatbudžeta uz valsts pamatbudžetu	10 970		

Valsts budžeta uzturēšanas izdevumu transferti no valsts pamatbudžeta dotācijas no vispārējiem ieņēmumiem uz valsts pamatbudžetu	10 970	
Valsts budžeta dotācijas un citi transferti pašvaldībām un no valsts budžeta daļēji finansētajām atvasinātajām publiskajām personām (izņemot pašvaldības)	2 661 387	1 107 572
18 – Labklājības ministrija		
0101050000 – Eiropas Lauksaimniecības garantiju fonds		
Resursi izdevumu segšanai	345	
Transferti	345	
Valsts budžeta transferti	345	
Valsts pamatbudžeta savstarpējie transferti	345	
Valsts pamatbudžeta iestāžu saņemtie transferta pārskaitījumi no citas ministrijas vai centrālās iestādes valsts pamatbudžetā	345	
Valsts pamatbudžeta iestāžu saņemtie transferta pārskaitījumi no valsts pamatbudžeta dotācijas no vispārējiem ieņēmumiem	345	
Izdevumi – kopā	345	
Uzturēšanas izdevumi	345	
Kārtējie izdevumi	345	
Preces un pakalpojumi	345	
64.00.00 Eiropas Lauksaimniecības garantiju fonda (ELGF) projektu un pasākumu īstenošana		
0101050000 – Eiropas Lauksaimniecības garantiju fonds		
Resursi izdevumu segšanai	345	
Transferti	345	
Valsts budžeta transferti	345	
Valsts pamatbudžeta savstarpējie transferti	345	
Valsts pamatbudžeta iestāžu saņemtie transferta pārskaitījumi no citas ministrijas vai centrālās iestādes valsts pamatbudžetā	345	
Valsts pamatbudžeta iestāžu saņemtie transferta pārskaitījumi no valsts pamatbudžeta dotācijas no vispārējiem ieņēmumiem	345	
Izdevumi – kopā	345	
Uzturēšanas izdevumi	345	
Kārtējie izdevumi	345	
Preces un pakalpojumi	345	
64.06.00 Eiropas Lauksaimniecības garantiju fonda (ELGF) projektu un pasākumu īstenošana labklājības nozarē (2007– 2013)		
0101050000 – Eiropas Lauksaimniecības garantiju fonds		
Resursi izdevumu segšanai	345	
Transferti	345	
Valsts budžeta transferti	345	
Valsts pamatbudžeta savstarpējie transferti	345	

	Valsts pamatbudžeta iestāžu saņemtie transferta pārskaitījumi no citas ministrijas vai centrālās iestādes valsts pamatbudžetā	345
	Valsts pamatbudžeta iestāžu saņemtie transferta pārskaitījumi no valsts pamatbudžeta dotācijas no vispārējiem ieņēmumiem	345
	Izdevumi – kopā	345
	Uzturēšanas izdevumi	345
	Kārtējie izdevumi	345
	Preces un pakalpojumi	345
	19 – Tieslietu ministrija	
	0101050000 – Eiropas Lauksaimniecības garantiju fonds	
	Resursi izdevumu segšanai	1 582
	Transferti	1 582
	Valsts budžeta transferti	1 582
	Valsts pamatbudžeta savstarpējie transferti	1 582
	Valsts pamatbudžeta iestāžu saņemtie transferta pārskaitījumi no citas ministrijas vai centrālās iestādes valsts pamatbudžetā	1 582
	Valsts pamatbudžeta iestāžu saņemtie transferta pārskaitījumi no valsts pamatbudžeta dotācijas no vispārējiem ieņēmumiem	1 582
	Izdevumi – kopā	1 582
	Uzturēšanas izdevumi	1 582
	Kārtējie izdevumi	1 582
	Preces un pakalpojumi	1 582
64.00.00	Eiropas Lauksaimniecības garantiju fonda projektu un pasākumu īstenošana	
	0101050000 – Eiropas Lauksaimniecības garantiju fonds	
	Resursi izdevumu segšanai	1 582
	Transferti	1 582
	Valsts budžeta transferti	1 582
	Valsts pamatbudžeta savstarpējie transferti	1 582
	Valsts pamatbudžeta iestāžu saņemtie transferta pārskaitījumi no citas ministrijas vai centrālās iestādes valsts pamatbudžetā	1 582
	Valsts pamatbudžeta iestāžu saņemtie transferta pārskaitījumi no valsts pamatbudžeta dotācijas no vispārējiem ieņēmumiem	1 582
	Izdevumi – kopā	1 582
	Uzturēšanas izdevumi	1 582
	Kārtējie izdevumi	1 582
	Preces un pakalpojumi	1 582
64.06.00	Izdevumi Eiropas Lauksaimniecības garantiju fonda (ELGF) projektu un pasākumu īstenošanai (2007–2013)	
	0101050000 – Eiropas Lauksaimniecības garantiju fonds	
	Resursi izdevumu segšanai	1 582
	Transferti	1 582
	Valsts budžeta transferti	1 582
	Valsts pamatbudžeta savstarpējie transferti	1 582

	Valsts pamatbudžeta iestāžu saņemtie transferta pārskaitījumi no citas ministrijas vai centrālās iestādes valsts pamatbudžetā	1 582
	Valsts pamatbudžeta iestāžu saņemtie transferta pārskaitījumi no valsts pamatbudžeta dotācijas no vispārējiem ieņēmumiem	1 582
	Izdevumi – kopā	1 582
	Uzturēšanas izdevumi	1 582
	Kārtējie izdevumi	1 582
	Preces un pakalpojumi	1 582
	22 – Kultūras ministrija	
	0101050000 – Eiropas Lauksaimniecības garantiju fonds	
	Resursi izdevumu segšanai	252
	Transferti	252
	Valsts budžeta transferti	252
	Valsts pamatbudžeta savstarpējie transferti	252
	Valsts pamatbudžeta iestāžu saņemtie transferta pārskaitījumi no citas ministrijas vai centrālās iestādes valsts pamatbudžetā	252
	Valsts pamatbudžeta iestāžu saņemtie transferta pārskaitījumi no valsts pamatbudžeta dotācijas no vispārējiem ieņēmumiem	252
	Izdevumi – kopā	252
	Uzturēšanas izdevumi	252
	Kārtējie izdevumi	252
	Preces un pakalpojumi	252
64.00.00	Eiropas Lauksaimniecības garantiju fonda (ELGF) projektu un pasākumu īstenošana	
	0101050000 – Eiropas Lauksaimniecības garantiju fonds	
	Resursi izdevumu segšanai	252
	Transferti	252
	Valsts budžeta transferti	252
	Valsts pamatbudžeta savstarpējie transferti	252
	Valsts pamatbudžeta iestāžu saņemtie transferta pārskaitījumi no citas ministrijas vai centrālās iestādes valsts pamatbudžetā	252
	Valsts pamatbudžeta iestāžu saņemtie transferta pārskaitījumi no valsts pamatbudžeta dotācijas no vispārējiem ieņēmumiem	252
	Izdevumi – kopā	252
	Uzturēšanas izdevumi	252
	Kārtējie izdevumi	252
	Preces un pakalpojumi	252
64.06.00	Izdevumi Eiropas Lauksaimniecības garantiju fonda (ELGF) projektu un pasākumu īstenošanai (2007–2013)	
	0101050000 – Eiropas Lauksaimniecības garantiju fonds	
	Resursi izdevumu segšanai	252
	Transferti	252
	Valsts budžeta transferti	252

Valsts pamatbudžeta savstarpējie transferti	252
Valsts pamatbudžeta iestāžu saņemtie transferta pārskaitījumi no citas ministrijas vai centrālās iestādes valsts pamatbudžetā	252
Valsts pamatbudžeta iestāžu saņemtie transferta pārskaitījumi no valsts pamatbudžeta dotācijas no vispārējiem ieņēmumiem	252
Izdevumi – kopā	252
Uzturēšanas izdevumi	252
Kārtējie izdevumi	252
Preces un pakalpojumi	252

**0101060000 – Eiropas Lauksaimniecības
fonds lauku attīstībai**

Resursi izdevumu segšanai	138 842 389	102 749
Dotācija no vispārējiem ieņēmumiem	138 842 389	102 749
Vispārējā kārtībā sadalāmā dotācija no vispārējiem ieņēmumiem	138 842 389	102 749
Izdevumi – kopā	138 842 389	102 749
Uzturēšanas izdevumi	138 011 546	102 749
Kārtējie izdevumi	4 560 776	102 749
Atlīdzība	2 195 814	
Atalgojums	1 764 699	
Preces un pakalpojumi	2 364 962	102 749
Subsīdijas, dotācijas un sociālie pabalsti	116 282 660	
Subsīdijas un dotācijas	116 282 660	
Uzturēšanas izdevumu transferti	17 168 110	
Valsts budžeta dotācijas un citi transferti pašvaldībām un no valsts budžeta daļēji finansētajām atvasinātajām publiskajām personām (izņemot pašvaldības)	17 168 110	
Kapitālie izdevumi	830 843	
Pamatkapitāla veidošana	830 843	

15 – Izglītības un zinātnes ministrija

**0101060000 – Eiropas Lauksaimniecības
fonds lauku attīstībai**

Resursi izdevumu segšanai	918
Transferti	918
Valsts budžeta transferti	918
Valsts pamatbudžeta savstarpējie transferti	918
Valsts pamatbudžeta iestāžu saņemtie transferta pārskaitījumi no citas ministrijas vai centrālās iestādes valsts pamatbudžetā	918
Valsts pamatbudžeta iestāžu saņemtie transferta pārskaitījumi no valsts pamatbudžeta dotācijas no vispārējiem ieņēmumiem	918
Izdevumi – kopā	918
Uzturēšanas izdevumi	918
Kārtējie izdevumi	918
Preces un pakalpojumi	918

**65.00.00 Eiropas Lauksaimniecības fonda lauku
attīstībai (ELFLA) projektu un pasākumu
īstenošana**

0101060000 – Eiropas Lauksaimniecības fonds lauku attīstībai		
Resursi izdevumu segšanai	918	
Transferti	918	
Valsts budžeta transferti	918	
Valsts pamatbudžeta savstarpējie transferti	918	
Valsts pamatbudžeta iestāžu saņemtie transferta pārskaitījumi no citas ministrijas vai centrālās iestādes valsts pamatbudžetā	918	
Valsts pamatbudžeta iestāžu saņemtie transferta pārskaitījumi no valsts pamatbudžeta dotācijās no vispārējiem ieņēmumiem	918	
Izdevumi – kopā	918	
Uzturēšanas izdevumi	918	
Kārtējie izdevumi	918	
Preces un pakalpojumi	918	
65.07.00 Eiropas Lauksaimniecības fonda lauku attīstībai (ELFLA) maksājumi (2007– 2013)		
0101060000 – Eiropas Lauksaimniecības fonds lauku attīstībai		
Resursi izdevumu segšanai	918	
Transferti	918	
Valsts budžeta transferti	918	
Valsts pamatbudžeta savstarpējie transferti	918	
Valsts pamatbudžeta iestāžu saņemtie transferta pārskaitījumi no citas ministrijas vai centrālās iestādes valsts pamatbudžetā	918	
Valsts pamatbudžeta iestāžu saņemtie transferta pārskaitījumi no valsts pamatbudžeta dotācijās no vispārējiem ieņēmumiem	918	
Izdevumi – kopā	918	
Uzturēšanas izdevumi	918	
Kārtējie izdevumi	918	
Preces un pakalpojumi	918	
16 – Zemkopības ministrija		
0101060000 – Eiropas Lauksaimniecības fonds lauku attīstībai		
Resursi izdevumu segšanai	143 865 692	102 749
Dotācija no vispārējiem ieņēmumiem	143 865 692	102 749
Vispārējā kārtībā sadalāmā dotācija no vispārējiem ieņēmumiem	138 832 792	102 749
Dotācija no vispārējiem ieņēmumiem atmaksām valsts pamatbudžetā	5 032 900	
Izdevumi – kopā	143 865 692	102 749
Uzturēšanas izdevumi	142 191 829	102 749
Kārtējie izdevumi	4 550 261	102 749
Atlīdzība	2 195 814	
Atalgojums	1 764 699	
Preces un pakalpojumi	2 354 447	102 749
Subsīdijas, dotācijas un sociālie pabalsti	116 282 660	
Subsīdijas un dotācijas	116 282 660	
Uzturēšanas izdevumu transferti	21 358 908	

Valsts budžeta uzturēšanas izdevumu transferti	918	
Valsts budžeta uzturēšanas izdevumu transferti no valsts pamatbudžeta uz valsts pamatbudžetu	918	
Valsts budžeta uzturēšanas izdevumu transferti no valsts pamatbudžeta dotācijas no vispārējiem ieņēmumiem uz valsts pamatbudžetu	918	
Valsts budžeta dotācijas un citi transferti pašvaldībām un no valsts budžeta daļēji finansētajām atvasinātajām publiskajām personām (izņemot pašvaldības)	17 168 110	
Uzturēšanas izdevumu atmaksa valsts budžetam	4 189 880	
Atmaksā valsts pamatbudžetā par veiktajiem uzturēšanas izdevumiem Eiropas Savienības fondu līdzfinansētajos projektos	4 189 880	
Kapitālie izdevumi	1 673 863	
Pamatkapitāla veidošana	830 843	
Valsts budžeta un pašvaldību budžetu transferti un mērķdotācijas kapitālajiem izdevumiem	843 020	
Atmaksā valsts budžetā par veiktajiem kapitālajiem izdevumiem	843 020	
65.00.00 Eiropas Lauksaimniecības fonda lauku attīstībai (ELFLA) projektu un pasākumu īstenošana		
0101060000 – Eiropas Lauksaimniecības fonds lauku attīstībai		
Resursi izdevumu segšanai	143 865 692	102 749
Dotācija no vispārējiem ieņēmumiem	143 865 692	102 749
Vispārējā kārtībā sadalāmā dotācija no vispārējiem ieņēmumiem	138 832 792	102 749
Dotācija no vispārējiem ieņēmumiem atmaksām valsts pamatbudžetā	5 032 900	
Izdevumi – kopā	143 865 692	102 749
Uzturēšanas izdevumi	142 191 829	102 749
Kārtējie izdevumi	4 550 261	102 749
Atlidzība	2 195 814	
Atalgojums	1 764 699	
Preces un pakalpojumi	2 354 447	102 749
Subsidijas, dotācijas un sociālie pabalsti	116 282 660	
Subsidijas un dotācijas	116 282 660	
Uzturēšanas izdevumu transferti	21 358 908	
Valsts budžeta uzturēšanas izdevumu transferti	918	
Valsts budžeta uzturēšanas izdevumu transferti no valsts pamatbudžeta uz valsts pamatbudžetu	918	
Valsts budžeta uzturēšanas izdevumu transferti no valsts pamatbudžeta dotācijas no vispārējiem ieņēmumiem uz valsts pamatbudžetu	918	
Valsts budžeta dotācijas un citi transferti pašvaldībām un no valsts budžeta daļēji finansētajām atvasinātajām publiskajām personām (izņemot pašvaldības)	17 168 110	

	Uzturēšanas izdevumu atmaksa valsts budžetam	4 189 880	
	Atmaksa valsts pamatbudžetā par veiktajiem uzturēšanas izdevumiem Eiropas Savienības fondu līdzfinansētajos projektos	4 189 880	
	Kapitālie izdevumi	1 673 863	
	Pamatkapitāla veidošana	830 843	
	Valsts budžeta un pašvaldību budžetu transferti un mērķdotācijas kapitālajiem izdevumiem	843 020	
	Atmaksa valsts budžetā par veiktajiem kapitālajiem izdevumiem	843 020	
65.02.00	Atmaksas valsts pamatbudžetā par Eiropas Lauksaimniecības fonda lauku attīstībai (ELFLA) finansējumu (2007–2013)		
	0101060000 – Eiropas Lauksaimniecības fonds lauku attīstībai		
	Resursi izdevumu segšanai	5 032 900	
	Dotācija no vispārējiem ieņēmumiem	5 032 900	
	Dotācija no vispārējiem ieņēmumiem atmaksām valsts pamatbudžetā	5 032 900	
	Izdevumi – kopā	5 032 900	
	Uzturēšanas izdevumi	4 189 880	
	Uzturēšanas izdevumu transferti	4 189 880	
	Uzturēšanas izdevumu atmaksa valsts budžetam	4 189 880	
	Atmaksa valsts pamatbudžetā par veiktajiem uzturēšanas izdevumiem Eiropas Savienības fondu līdzfinansētajos projektos	4 189 880	
	Kapitālie izdevumi	843 020	
	Valsts budžeta un pašvaldību budžetu transferti un mērķdotācijas kapitālajiem izdevumiem	843 020	
	Atmaksa valsts budžetā par veiktajiem kapitālajiem izdevumiem	843 020	
65.05.00	Tehniskā palīdzība Eiropas Lauksaimniecības fonda lauku attīstībai (ELFLA) apgūšanai (2007–2013)		
	0101060000 – Eiropas Lauksaimniecības fonds lauku attīstībai		
	Resursi izdevumu segšanai	8 101 176	102 749
	Dotācija no vispārējiem ieņēmumiem	8 101 176	102 749
	Vispārējā kārtībā sadalāmā dotācija no vispārējiem ieņēmumiem	8 101 176	102 749
	Izdevumi – kopā	8 101 176	102 749
	Uzturēšanas izdevumi	7 331 176	102 749
	Kārtējie izdevumi	4 550 261	102 749
	Atlidzība	2 195 814	
	Atalgojums	1 764 699	
	Preces un pakalpojumi	2 354 447	102 749
	Subsidijas, dotācijas un sociālie pabalsti	2 478 983	
	Subsidijas un dotācijas	2 478 983	
	Uzturēšanas izdevumu transferti	301 932	
	Valsts budžeta dotācijas un citi transferti pašvaldībām un no valsts budžeta daļēji finansētajām atvasinātajām publiskajām personām (izņemot pašvaldības)	301 932	

	Kapitālie izdevumi	770 000
	Pamatkapitāla veidošana	770 000
65.06.00	Maksājumu iestādes izdevumi Eiropas Lauksaimniecības fonda lauku attīstībai (ELFLA) projektu un pasākumu īstenošanai (2007–2013)	
	0101060000 – Eiropas Lauksaimniecības fonds lauku attīstībai	
	Resursi izdevumu segšanai	130 670 773
	Dotācija no vispārējiem ieņēmumiem	130 670 773
	Vispārējā kārtībā sadalāmā dotācija no vispārējiem ieņēmumiem	130 670 773
	Izdevumi – kopā	130 670 773
	Uzturēšanas izdevumi	130 670 773
	Subsīdijas, dotācijas un sociālie pabalsti	113 803 677
	Subsīdijas un dotācijas	113 803 677
	Uzturēšanas izdevumu transferti	16 867 096
	Valsts budžeta uzturēšanas izdevumu transferti	918
	Valsts budžeta uzturēšanas izdevumu transferti no valsts pamatbudžeta uz valsts pamatbudžetu	918
	Valsts budžeta uzturēšanas izdevumu transferti no valsts pamatbudžeta dotācijas no vispārējiem ieņēmumiem uz valsts pamatbudžetu	918
	Valsts budžeta dotācijas un citi transferti pašvaldībām un no valsts budžeta daļēji finansētajām atvasinātajām publiskajām personām (izņemot pašvaldības)	16 866 178
65.07.00	Citu institūciju izdevumi Eiropas Lauksaimniecības fonda lauku attīstībai (ELFLA) projektu un pasākumu īstenošanai (2007–2013)	
	0101060000 – Eiropas Lauksaimniecības fonds lauku attīstībai	
	Resursi izdevumu segšanai	60 843
	Dotācija no vispārējiem ieņēmumiem	60 843
	Vispārējā kārtībā sadalāmā dotācija no vispārējiem ieņēmumiem	60 843
	Izdevumi – kopā	60 843
	Kapitālie izdevumi	60 843
	Pamatkapitāla veidošana	60 843
	21 – Vides aizsardzības un reģionālās attīstības ministrija	
	0101060000 – Eiropas Lauksaimniecības fonds lauku attīstībai	
	Resursi izdevumu segšanai	9 597
	Dotācija no vispārējiem ieņēmumiem	9 597
	Vispārējā kārtībā sadalāmā dotācija no vispārējiem ieņēmumiem	9 597
	Izdevumi – kopā	9 597
	Uzturēšanas izdevumi	9 597
	Kārtējie izdevumi	9 597
	Preces un pakalpojumi	9 597

65.00.00	Eiropas Lauksaimniecības fonda lauku attīstībai (ELFLA) projektu un pasākumu īstenošana	
	0101060000 – Eiropas Lauksaimniecības fonds lauku attīstībai	
	Resursi izdevumu segšanai	9 597
	Dotācija no vispārējiem ieņēmumiem	9 597
	Vispārējā kārtībā sadalāmā dotācija no vispārējiem ieņēmumiem	9 597
	Izdevumi – kopā	9 597
	Uzturēšanas izdevumi	9 597
	Kārtējie izdevumi	9 597
	Preces un pakalpojumi	9 597
65.07.00	Citu institūciju izdevumi Eiropas Lauksaimniecības fonda lauku attīstībai (ELFLA) projektu un pasākumu īstenošanai (2007–2013)	
	0101060000 – Eiropas Lauksaimniecības fonds lauku attīstībai	
	Resursi izdevumu segšanai	9 597
	Dotācija no vispārējiem ieņēmumiem	9 597
	Vispārējā kārtībā sadalāmā dotācija no vispārējiem ieņēmumiem	9 597
	Izdevumi – kopā	9 597
	Uzturēšanas izdevumi	9 597
	Kārtējie izdevumi	9 597
	Preces un pakalpojumi	9 597
	0101070000 – Eiropas Zivsaimniecības fonds	
	Resursi izdevumu segšanai	22 929 468
	Dotācija no vispārējiem ieņēmumiem	22 929 468
	Vispārējā kārtībā sadalāmā dotācija no vispārējiem ieņēmumiem	22 929 468
	Izdevumi – kopā	22 929 468
	Uzturēšanas izdevumi	22 909 468
	Kārtējie izdevumi	701 021
	Atlidzība	368 766
	Atalgojums	295 565
	Preces un pakalpojumi	332 255
	Subsīdijas, dotācijas un sociālie pabalsti	21 708 447
	Subsīdijas un dotācijas	21 708 447
	Uzturēšanas izdevumu transferti	500 000
	Valsts budžeta dotācijas un citi transferti pašvaldībām un no valsts budžeta daļēji finansētajām atvasinātajām publiskajām personām (izņemot pašvaldības)	500 000
	Kapitālie izdevumi	20 000
	Pamatkapitāla veidošana	20 000
	16 – Zemkopības ministrija	
	0101070000 – Eiropas Zivsaimniecības fonds	
	Resursi izdevumu segšanai	23 493 283
	Dotācija no vispārējiem ieņēmumiem	23 493 283
	Vispārējā kārtībā sadalāmā dotācija no vispārējiem ieņēmumiem	22 929 468

Dotācija no vispārējiem ieņēmumiem	563 815
atmaksām valsts pamatbudžetā	
Izdevumi – kopā	23 493 283
Uzturēšanas izdevumi	23 369 316
Kārtējie izdevumi	701 021
Atlīdzība	368 766
Atalgojums	295 565
Preces un pakalpojumi	332 255
Subsidijas, dotācijas un sociālie pabalsti	21 708 447
Subsidijas un dotācijas	21 708 447
Uzturēšanas izdevumu transferti	959 848
Valsts budžeta dotācijas un citi transferti pašvaldībām un no valsts budžeta daļēji finansētajām atvasinātajām publiskajām personām (izņemot pašvaldības)	500 000
Uzturēšanas izdevumu atmaksa valsts budžetam	459 848
Atmaksā valsts pamatbudžetā par veiktajiem uzturēšanas izdevumiem Eiropas Savienības fondu līdzfinansētajos projektos	459 848
Kapitālie izdevumi	123 967
Pamatkapitāla veidošana	20 000
Valsts budžeta un pašvaldību budžetu transferti un mērķdotācijas kapitālajiem izdevumiem	103 967
Atmaksā valsts budžetā par veiktajiem kapitālajiem izdevumiem	103 967
66.00.00 Eiropas Zivsaimniecības fonda (EZF) projektu un pasākumu īstenošana	
0101070000 – Eiropas Zivsaimniecības fonds	
Resursi izdevumu segšanai	23 493 283
Dotācija no vispārējiem ieņēmumiem	23 493 283
Vispārējā kārtībā sadalāmā dotācija no vispārējiem ieņēmumiem	22 929 468
Dotācija no vispārējiem ieņēmumiem	
atmaksām valsts pamatbudžetā	563 815
Izdevumi – kopā	23 493 283
Uzturēšanas izdevumi	23 369 316
Kārtējie izdevumi	701 021
Atlīdzība	368 766
Atalgojums	295 565
Preces un pakalpojumi	332 255
Subsidijas, dotācijas un sociālie pabalsti	21 708 447
Subsidijas un dotācijas	21 708 447
Uzturēšanas izdevumu transferti	959 848
Valsts budžeta dotācijas un citi transferti pašvaldībām un no valsts budžeta daļēji finansētajām atvasinātajām publiskajām personām (izņemot pašvaldības)	500 000
Uzturēšanas izdevumu atmaksa valsts budžetam	459 848
Atmaksā valsts pamatbudžetā par veiktajiem uzturēšanas izdevumiem Eiropas Savienības fondu līdzfinansētajos projektos	459 848
Kapitālie izdevumi	123 967
Pamatkapitāla veidošana	20 000

	Valsts budžeta un pašvaldību budžetu transferi un mērķdotācijas kapitālajiem izdevumiem	103 967
	Atmaksa valsts budžetā par veiktajiem kapitālajiem izdevumiem	103 967
66.02.00	Atmaksas valsts pamatbudžetā par Eiropas Zivsaimniecības fonda (EZF) finansējumu (2007–2013)	
	0101070000 – Eiropas Zivsaimniecības fonds	
	Resursi izdevumu segšanai	563 815
	Dotācija no vispārējiem ieņēmumiem	563 815
	Dotācija no vispārējiem ieņēmumiem atmaksām valsts pamatbudžetā	563 815
	Izdevumi – kopā	563 815
	Uzturēšanas izdevumi	459 848
	Uzturēšanas izdevumu transferi	459 848
	Uzturēšanas izdevumu atmaksa valsts budžetam	459 848
	Atmaksa valsts pamatbudžetā par veiktajiem uzturēšanas izdevumiem Eiropas Savienības fondu līdzfinansētajos projektos	459 848
	Kapitālie izdevumi	103 967
	Valsts budžeta un pašvaldību budžetu transferi un mērķdotācijas kapitālajiem izdevumiem	103 967
	Atmaksa valsts budžetā par veiktajiem kapitālajiem izdevumiem	103 967
66.05.00	Tehniskā palīdzība Eiropas Zivsaimniecības fonda (EZF) apgūšanai (2007–2013)	
	0101070000 – Eiropas Zivsaimniecības fonds	
	Resursi izdevumu segšanai	929 349
	Dotācija no vispārējiem ieņēmumiem	929 349
	Vispārējā kārtībā sadalāmā dotācija no vispārējiem ieņēmumiem	929 349
	Izdevumi – kopā	929 349
	Uzturēšanas izdevumi	909 349
	Kārtējie izdevumi	701 021
	Atlīdzība	368 766
	Atalgojums	295 565
	Preces un pakalpojumi	332 255
	Subsīdijas, dotācijas un sociālie pabalsti	208 328
	Subsīdijas un dotācijas	208 328
	Kapitālie izdevumi	20 000
	Pamatkapitāla veidošana	20 000
66.06.00	Maksājumu iestādes izdevumi Eiropas Zivsaimniecības fonda (EZF) projektu un pasākumu īstenošanai (2007–2013)	
	0101070000 – Eiropas Zivsaimniecības fonds	
	Resursi izdevumu segšanai	22 000 119
	Dotācija no vispārējiem ieņēmumiem	22 000 119
	Vispārējā kārtībā sadalāmā dotācija no vispārējiem ieņēmumiem	22 000 119
	Izdevumi – kopā	22 000 119
	Uzturēšanas izdevumi	22 000 119

Subsīdijas, dotācijas un sociālie pabalsti	21 500 119
Subsīdijas un dotācijas	21 500 119
Uzturēšanas izdevumu transferti	500 000
Valsts budžeta dotācijas un citi transferti pašvaldībām un no valsts budžeta daļēji finansētajām atvasinātajām publiskajām personām (izņemot pašvaldības)	500 000

0101080000 – Eiropas Kopienas iniciatīvas

Resursi izdevumu segšanai	3 324 770	2 515 065	1 751 175	540 739
Ārvalstu finanšu palīdzība iestādes ieņēmumos	1 544 103	434 629	31 181	24 223
Dotācija no vispārējiem ieņēmumiem	1 780 667	2 080 436	1 719 994	516 516
Vispārējā kārtībā sadalāmā dotācija no vispārējiem ieņēmumiem	1 780 667	2 080 436	1 719 994	516 516
Izdevumi – kopā	3 821 301	2 515 065	1 751 175	540 739
Uzturēšanas izdevumi	3 683 930	2 515 065	1 751 175	525 739
Kārtējie izdevumi	3 542 035	2 415 835	1 731 015	505 579
Atlīdzība	1 269 851	850 467	686 363	322 551
Atalgojums	1 036 754	676 746	546 542	237 345
Preces un pakalpojumi	2 272 184	1 565 368	1 044 652	183 028
Subsīdijas, dotācijas un sociālie pabalsti	82 565	65 470		
Subsīdijas un dotācijas	82 565	65 470		
Kārtējie maksājumi Eiropas Kopienas budžetā un starptautiskā sadarbība	59 330	33 760	20 160	20 160
Kārtējie maksājumi Eiropas Kopienas budžetā	25 571			
Starptautiskā sadarbība	33 759	33 760	20 160	20 160
Kapitālie izdevumi	137 371			15 000
Pamatkapitāla veidošana	137 371			15 000
Finansiālā bilance	-496 531			
Finansēšana	496 531			
Naudas līdzekļi	496 531			
Ārvalstu finanšu palīdzības naudas līdzekļu atlikumu izmaiņas palielinājums (-) vai samazinājums (+)	496 531			

0101080300 – Citas Eiropas Kopienas iniciatīvas

Resursi izdevumu segšanai	3 324 770	2 515 065	1 751 175	540 739
Ārvalstu finanšu palīdzība iestādes ieņēmumos	1 544 103	434 629	31 181	24 223
Dotācija no vispārējiem ieņēmumiem	1 780 667	2 080 436	1 719 994	516 516
Vispārējā kārtībā sadalāmā dotācija no vispārējiem ieņēmumiem	1 780 667	2 080 436	1 719 994	516 516
Izdevumi – kopā	3 821 301	2 515 065	1 751 175	540 739
Uzturēšanas izdevumi	3 683 930	2 515 065	1 751 175	525 739
Kārtējie izdevumi	3 542 035	2 415 835	1 731 015	505 579
Atlīdzība	1 269 851	850 467	686 363	322 551
Atalgojums	1 036 754	676 746	546 542	237 345
Preces un pakalpojumi	2 272 184	1 565 368	1 044 652	183 028
Subsīdijas, dotācijas un sociālie pabalsti	82 565	65 470		
Subsīdijas un dotācijas	82 565	65 470		
Kārtējie maksājumi Eiropas Kopienas budžetā un starptautiskā sadarbība	59 330	33 760	20 160	20 160
Kārtējie maksājumi Eiropas Kopienas budžetā	25 571			
Starptautiskā sadarbība	33 759	33 760	20 160	20 160

Kapitālie izdevumi	137 371			15 000
Pamatkapitāla veidošana	137 371			15 000
Finansiālā bilance	-496 531			
Finansēšana	496 531			
Naudas līdzekļi	496 531			
Ārvalstu finanšu palīdzības naudas līdzekļu atlikumu izmaiņas palielinājums (-) vai samazinājums (+)	496 531			
12 – Ekonomikas ministrija				
0101080300 – Citas Eiropas Kopienas iniciatīvas				
Resursi izdevumu segšanai	1 659 704	2 115 454	1 731 015	520 579
Ārvalstu finanšu palīdzība iestādes ieņēmumos	310 688	197 476	13 037	6 079
Ārvalstu finanšu palīdzība atmaksām valsts pamatbudžetam	36 327			
Dotācija no vispārējiem ieņēmumiem	1 349 016	1 917 978	1 717 978	514 500
Vispārējā kārtībā sadalāmā dotācija no vispārējiem ieņēmumiem	1 349 016	1 917 978	1 717 978	514 500
Izdevumi – kopā	1 722 943	2 115 454	1 731 015	520 579
Uzturēšanas izdevumi	1 715 443	2 115 454	1 731 015	505 579
Kārtējie izdevumi	1 641 683	2 115 454	1 731 015	505 579
Atlīdzība	770 773	759 596	686 363	322 551
Atalgojums	614 408	603 518	546 542	237 345
Preces un pakalpojumi	870 910	1 355 858	1 044 652	183 028
Subsīdijas, dotācijas un sociālie pabalsti	17 095			
Subsīdijas un dotācijas	17 095			
Kārtējie maksājumi Eiropas Kopienas budžetā un starptautiskā sadarbība	20 338			
Kārtējie maksājumi Eiropas Kopienas budžetā	20 338			
Uzturēšanas izdevumu transferti	36 327			
Uzturēšanas izdevumu atmaksa valsts budžetam	36 327			
Atmaksa valsts pamatbudžetā par veiktajiem uzturēšanas izdevumiem Eiropas Savienības fondu līdzfinansētajos projektos	36 327			
Kapitālie izdevumi	7 500			15 000
Pamatkapitāla veidošana	7 500			15 000
Finansiālā bilance	-63 239			
Finansēšana	63 239			
Naudas līdzekļi	63 239			
Ārvalstu finanšu palīdzības naudas līdzekļu atlikumu izmaiņas palielinājums (-) vai samazinājums (+)	63 239			
67.00.00 Eiropas Kopienas iniciatīvas projektu un pasākumu īstenošana				
0101080300 – Citas Eiropas Kopienas iniciatīvas				
Resursi izdevumu segšanai	1 659 704	2 115 454	1 731 015	520 579
Ārvalstu finanšu palīdzība iestādes ieņēmumos	310 688	197 476	13 037	6 079
Ārvalstu finanšu palīdzība atmaksām valsts pamatbudžetam	36 327			
Dotācija no vispārējiem ieņēmumiem	1 349 016	1 917 978	1 717 978	514 500
Vispārējā kārtībā sadalāmā dotācija no vispārējiem ieņēmumiem	1 349 016	1 917 978	1 717 978	514 500

Izdevumi – kopā	1 722 943	2 115 454	1 731 015	520 579
Uzturēšanas izdevumi	1 715 443	2 115 454	1 731 015	505 579
Kārtējie izdevumi	1 641 683	2 115 454	1 731 015	505 579
Atlidzība	770 773	759 596	686 363	322 551
Atalgojums	614 408	603 518	546 542	237 345
Preces un pakalpojumi	870 910	1 355 858	1 044 652	183 028
Subsīdijas, dotācijas un sociālie pabalsti	17 095			
Subsīdijas un dotācijas	17 095			
Kārtējie maksājumi Eiropas Kopienas budžetā un starptautiskā sadarbība	20 338			
Kārtējie maksājumi Eiropas Kopienas budžetā	20 338			
Uzturēšanas izdevumu transferti	36 327			
Uzturēšanas izdevumu atmaksa valsts budžetam	36 327			
Atmaksā valsts pamatbudžetā par veiktajiem uzturēšanas izdevumiem Eiropas Savienības fondu līdzfinansētajos projektos	36 327			
Kapitālie izdevumi	7 500			15 000
Pamatkapitāla veidošana	7 500			15 000
Finansiālā bilance	-63 239			
Finansēšana	63 239			
Naudas līdzekļi	63 239			
Ārvalstu finanšu palīdzības naudas līdzekļu atlikumu izmaiņas palielinājums (-) vai samazinājums (+)	63 239			
67.02.00 Atmaksas valsts pamatbudžetā par Eiropas Kopienas iniciatīvu finansējumu (2007–2013)				
0101080300 – Citas Eiropas Kopienas iniciatīvas				
Resursi izdevumu segšanai	36 327			
Ārvalstu finanšu palīdzība iestādes ieņēmumos	36 327			
Ārvalstu finanšu palīdzība atmaksām valsts pamatbudžetam	36 327			
Izdevumi – kopā	53 422			
Uzturēšanas izdevumi	53 422			
Subsīdijas, dotācijas un sociālie pabalsti	17 095			
Subsīdijas un dotācijas	17 095			
Uzturēšanas izdevumu transferti	36 327			
Uzturēšanas izdevumu atmaksa valsts budžetam	36 327			
Atmaksā valsts pamatbudžetā par veiktajiem uzturēšanas izdevumiem Eiropas Savienības fondu līdzfinansētajos projektos	36 327			
Finansiālā bilance	-17 095			
Finansēšana	17 095			
Naudas līdzekļi	17 095			
Ārvalstu finanšu palīdzības naudas līdzekļu atlikumu izmaiņas palielinājums (-) vai samazinājums (+)	17 095			
		2008-1-F11-LEO05-00456		
<i>Kvalitātes atbalsts tūrisma nozarei</i>				
Izdevumi – kopā	8 906			
Uzturēšanas izdevumi	8 906			
Subsīdijas, dotācijas un sociālie pabalsti	8 906			
Subsīdijas un dotācijas	8 906			

Finansiālā bilance	-8 906			
Finansēšana	8 906			
Naudas līdzekļi	8 906			
Ārvalstu finanšu palīdzības naudas līdzekļu atlikumu izmaiņas palielinājums (-) vai samazinājums (+)	8 906			
		S12.ACGRACE		
<i>Eiropas izcilākie tūristu galamērķi (EDEN)</i>		037107300		
Resursi izdevumu segšanai	36 327			
Ārvalstu finanšu palīdzība iestādes ieņēmumos	36 327			
Ārvalstu finanšu palīdzība atmaksām valsts pamatbudžetam	36 327			
Izdevumi – kopā	44 516			
Uzturēšanas izdevumi	44 516			
Subsīdijas, dotācijas un sociālie pabalsti	8 189			
Subsīdijas un dotācijas	8 189			
Uzturēšanas izdevumu transferti	36 327			
Uzturēšanas izdevumu atmaksa valsts budžetam	36 327			
Atmaksa valsts pamatbudžetā par veiktajiem uzturēšanas izdevumiem Eiropas Savienības fondu līdzfinansētajos projektos	36 327			
Finansiālā bilance	-8 189			
Finansēšana	8 189			
Naudas līdzekļi	8 189			
Ārvalstu finanšu palīdzības naudas līdzekļu atlikumu izmaiņas palielinājums (-) vai samazinājums (+)	8 189			
67.06.00 Eiropas Kopienas iniciatīvas projekti				
0101080300 – Citas Eiropas Kopienas iniciatīvas				
Resursi izdevumu segšanai	1 623 377	2 115 454	1 731 015	520 579
Ārvalstu finanšu palīdzība iestādes ieņēmumos	274 361	197 476	13 037	6 079
Dotācija no vispārējiem ieņēmumiem	1 349 016	1 917 978	1 717 978	514 500
Vispārējā kārtībā sadalāmā dotācija no vispārējiem ieņēmumiem	1 349 016	1 917 978	1 717 978	514 500
Izdevumi – kopā	1 669 521	2 115 454	1 731 015	520 579
Uzturēšanas izdevumi	1 662 021	2 115 454	1 731 015	505 579
Kārtējie izdevumi	1 641 683	2 115 454	1 731 015	505 579
Atlīdzība	770 773	759 596	686 363	322 551
Atalgojums	614 408	603 518	546 542	237 345
Preces un pakalpojumi	870 910	1 355 858	1 044 652	183 028
Kārtējie maksājumi Eiropas Kopienas budžetā un starptautiskā sadarbība	20 338			
Kārtējie maksājumi Eiropas Kopienas budžetā	20 338			
Kapitālie izdevumi	7 500			15 000
Pamatkapitāla veidošana	7 500			15 000
Finansiālā bilance	-46 144			
Finansēšana	46 144			
Naudas līdzekļi	46 144			
Ārvalstu finanšu palīdzības naudas līdzekļu atlikumu izmaiņas palielinājums (-) vai samazinājums (+)	46 144			
<i>Statistikās informācijas sagatavošana jauno ES iniciatīvu veidošanai</i>		CEKI/EM/001		

Resursi izdevumu segšanai		1 018 078	1 618 078	1 618 078	
Dotācija no vispārējiem ieņēmumiem		1 018 078	1 618 078	1 618 078	
Vispārējā kārtībā sadalāmā dotācija no vispārējiem ieņēmumiem		1 018 078	1 618 078	1 618 078	
Izdevumi – kopā		1 018 078	1 618 078	1 618 078	
Uzturēšanas izdevumi		1 018 078	1 618 078	1 618 078	
Kārtējie izdevumi		1 018 078	1 618 078	1 618 078	
Atlīdzība		621 012	621 012	621 012	
Atalgojums		498 397	498 397	498 397	
Preces un pakalpojumi		397 066	997 066	997 066	
<i>Konkurētspējas un inovāciju programmas projekts "Eiropas Biznesa atbalsta tīkls"</i>	CEKI/EM/002				
Resursi izdevumu segšanai		456 757	383 397		
Ārvalstu finanšu palīdzība iestādes ieņēmumos		256 757	183 397		
Dotācija no vispārējiem ieņēmumiem		200 000	200 000		
Vispārējā kārtībā sadalāmā dotācija no vispārējiem ieņēmumiem		200 000	200 000		
Izdevumi – kopā		461 773	383 397		
Uzturēšanas izdevumi		461 773	383 397		
Kārtējie izdevumi		461 773	383 397		
Atlīdzība		73 233	73 233		
Atalgojums		56 976	56 976		
Preces un pakalpojumi		388 540	310 164		
Finansiālā bilance		-5 016			
Finansēšana		5 016			
Naudas līdzekļi		5 016			
Ārvalstu finanšu palīdzības naudas līdzekļu atlikumu izmaiņas palielinājums (-) vai samazinājums (+)		5 016			
<i>Eiropas Patērētāju informēšanas centra darbība</i>	CEKI/EM/003				
Resursi izdevumu segšanai		90 000	99 900	99 900	514 500
Dotācija no vispārējiem ieņēmumiem		90 000	99 900	99 900	514 500
Vispārējā kārtībā sadalāmā dotācija no vispārējiem ieņēmumiem		90 000	99 900	99 900	514 500
Izdevumi – kopā		90 000	99 900	99 900	514 500
Uzturēšanas izdevumi		82 500	99 900	99 900	499 500
Kārtējie izdevumi		82 500	99 900	99 900	499 500
Atlīdzība		57 000	64 300	64 300	321 500
Atalgojums		43 300	47 300	47 300	236 500
Preces un pakalpojumi		25 500	35 600	35 600	178 000
Kapitālie izdevumi		7 500			15 000
Pamatkapitāla veidošana		7 500			15 000
	IEE/ CA/08/001/ SI2.503473				
<i>Projekts "Inteliģenta enerģija Eiropai"</i>					
Resursi izdevumu segšanai		9 604	6 079	6 079	6 079
Ārvalstu finanšu palīdzība iestādes ieņēmumos		9 604	6 079	6 079	6 079
Izdevumi – kopā		35 765	6 079	6 079	6 079
Uzturēšanas izdevumi		35 765	6 079	6 079	6 079
Kārtējie izdevumi		18 157	6 079	6 079	6 079
Atlīdzība		1 051	1 051	1 051	1 051
Atalgojums		845	845	845	845
Preces un pakalpojumi		17 106	5 028	5 028	5 028
Kārtējie maksājumi Eiropas Kopienas budžetā un starptautiskā sadarbība		17 608			

Kārtējie maksājumi Eiropas Kopienas budžetā	17 608			
Finansiālā bilance	-26 161			
Finansēšana	26 161			
Naudas līdzekļi	26 161			
Ārvalstu finanšu palīdzības naudas līdzekļu atlikumu izmaiņas palielinājums (-) vai samazinājums (+)	26 161			
<i>Trešā saskaņotā darbība ēku energoefektivitātes direktīvas 2010/31/ES ieviešanai (Inteliģenta enerģija Eiropai)</i>	IEE/CA/07/333/SI2.482785			
Resursi izdevumu segšanai	8 000	8 000	6 958	
Ārvalstu finanšu palīdzība iestādes ieņēmumos	8 000	8 000	6 958	
Izdevumi – kopā	22 967	8 000	6 958	
Uzturēšanas izdevumi	22 967	8 000	6 958	
Kārtējie izdevumi	20 237	8 000	6 958	
Preces un pakalpojumi	20 237	8 000	6 958	
Kārtējie maksājumi Eiropas Kopienas budžetā un starptautiskā sadarbība	2 730			
Kārtējie maksājumi Eiropas Kopienas budžetā	2 730			
Finansiālā bilance	-14 967			
Finansēšana	14 967			
Naudas līdzekļi	14 967			
Ārvalstu finanšu palīdzības naudas līdzekļu atlikumu izmaiņas palielinājums (-) vai samazinājums (+)	14 967			
<i>Eiropas izcilākie tūristu galamērķi (EDEN)</i>	SI2.ACGRACE 037107300			
Resursi izdevumu segšanai	40 938			
Dotācija no vispārējiem ieņēmumiem	40 938			
Vispārējā kārtībā sadalāmā dotācija no vispārējiem ieņēmumiem	40 938			
Izdevumi – kopā	40 938			
Uzturēšanas izdevumi	40 938			
Kārtējie izdevumi	40 938			
Atlīdzība	18 477			
Atalgojums	14 890			
Preces un pakalpojumi	22 461			
14 – Iekšlietu ministrija				
0101080300 – Citas Eiropas Kopienas iniciatīvas				
Resursi izdevumu segšanai	1 616 762	334 141	20 160	20 160
Ārvalstu finanšu palīdzība iestādes ieņēmumos	1 250 581	237 153	18 144	18 144
Dotācija no vispārējiem ieņēmumiem	366 181	96 988	2 016	2 016
Vispārējā kārtībā sadalāmā dotācija no vispārējiem ieņēmumiem	366 181	96 988	2 016	2 016
Izdevumi – kopā	2 050 054	334 141	20 160	20 160
Uzturēšanas izdevumi	1 920 183	334 141	20 160	20 160
Kārtējie izdevumi	1 881 191	300 381		
Atlīdzība	493 496	90 871		
Atalgojums	418 184	73 228		
Preces un pakalpojumi	1 387 695	209 510		
Kārtējie maksājumi Eiropas Kopienas budžetā un starptautiskā sadarbība	38 992	33 760	20 160	20 160
Kārtējie maksājumi Eiropas Kopienas budžetā	5 233			

	Starptautiskā sadarbība	33 759	33 760	20 160	20 160
	Kapitālie izdevumi	129 871			
	Pamatkapitāla veidošana	129 871			
	Finansiālā bilance	-433 292			
	Finansēšana	433 292			
	Naudas līdzekļi	433 292			
	Ārvalstu finanšu palīdzības naudas līdzekļu atlikumu izmaiņas palielinājums (-) vai samazinājums (+)	433 292			
67.00.00	Eiropas Kopienas iniciatīvas projektu un pasākumu īstenošana				
	0101080300 – Citas Eiropas Kopienas iniciatīvas				
	Resursi izdevumu segšanai	1 616 762	334 141	20 160	20 160
	Ārvalstu finanšu palīdzība iestādes ieņēmumos	1 250 581	237 153	18 144	18 144
	Dotācija no vispārējiem ieņēmumiem	366 181	96 988	2 016	2 016
	Vispārējā kārtībā sadalāmā dotācija no vispārējiem ieņēmumiem	366 181	96 988	2 016	2 016
	Izdevumi – kopā	2 050 054	334 141	20 160	20 160
	Uzturēšanas izdevumi	1 920 183	334 141	20 160	20 160
	Kārtējie izdevumi	1 881 191	300 381		
	Atlīdzība	493 496	90 871		
	Atalgojums	418 184	73 228		
	Preces un pakalpojumi	1 387 695	209 510		
	Kārtējie maksājumi Eiropas Kopienas budžetā un starptautiskā sadarbība	38 992	33 760	20 160	20 160
	Kārtējie maksājumi Eiropas Kopienas budžetā	5 233			
	Starptautiskā sadarbība	33 759	33 760	20 160	20 160
	Kapitālie izdevumi	129 871			
	Pamatkapitāla veidošana	129 871			
	Finansiālā bilance	-433 292			
	Finansēšana	433 292			
	Naudas līdzekļi	433 292			
	Ārvalstu finanšu palīdzības naudas līdzekļu atlikumu izmaiņas palielinājums (-) vai samazinājums (+)	433 292			
67.06.00	Pamatprogrammas “Drošība un brīvību garantēšana” projektu un pasākumu īstenošana (2007–2013)				
	0101080300 – Citas Eiropas Kopienas iniciatīvas				
	Resursi izdevumu segšanai	1 040 102	313 981		
	Ārvalstu finanšu palīdzība iestādes ieņēmumos	753 325	219 009		
	Dotācija no vispārējiem ieņēmumiem	286 777	94 972		
	Vispārējā kārtībā sadalāmā dotācija no vispārējiem ieņēmumiem	286 777	94 972		
	Izdevumi – kopā	1 200 266	313 981		
	Uzturēšanas izdevumi	1 194 867	313 981		
	Kārtējie izdevumi	1 181 268	300 381		
	Atlīdzība	370 329	90 871		
	Atalgojums	298 435	73 228		
	Preces un pakalpojumi	810 939	209 510		
	Kārtējie maksājumi Eiropas Kopienas budžetā un starptautiskā sadarbība	13 599	13 600		
	Starptautiskā sadarbība	13 599	13 600		

Kapitālie izdevumi		5 399	
Pamatkapitāla veidošana		5 399	
Finansiālā bilance		-160 164	
Finansēšana		160 164	
Naudas līdzekļi		160 164	
Ārvalstu finanšu palīdzības naudas līdzekļu atlikumu izmaiņas palielinājums (-) vai samazinājums (+)		160 164	
<i>Noziedzīgu nodarījumu rezultātā cietušo personu datubāzes izveide</i>	CEKI/IEM/001		
Resursi izdevumu segšanai		28 087	
Ārvalstu finanšu palīdzība iestādes ieņēmumos		27 526	
Dotācija no vispārējiem ieņēmumiem		561	
Vispārējā kārtībā sadalāmā dotācija no vispārējiem ieņēmumiem		561	
Izdevumi – kopā		34 817	
Uzturēšanas izdevumi		34 817	
Kārtējie izdevumi		34 817	
Preces un pakalpojumi		34 817	
Finansiālā bilance		-6 730	
Finansēšana		6 730	
Naudas līdzekļi		6 730	
Ārvalstu finanšu palīdzības naudas līdzekļu atlikumu izmaiņas palielinājums (-) vai samazinājums (+)		6 730	
<i>Ģeogrāfiski analītiskās informācijas sistēmas izstrāde nelikumīgās narkotiku aprites ierobežošanai</i>	CEKI/IEM/002		
Resursi izdevumu segšanai		55 854	
Ārvalstu finanšu palīdzība iestādes ieņēmumos		55 854	
Izdevumi – kopā		55 855	
Uzturēšanas izdevumi		55 855	
Kārtējie izdevumi		55 855	
Preces un pakalpojumi		55 855	
Finansiālā bilance		-1	
Finansēšana		1	
Naudas līdzekļi		1	
Ārvalstu finanšu palīdzības naudas līdzekļu atlikumu izmaiņas palielinājums (-) vai samazinājums (+)		1	
<i>Zagto un zudušo kultūras vērtību uzskaites pilnveidošana kultūras vērtību kontrabandas novēršanai un apkarošanai</i>	CEKI/IEM/003		
Resursi izdevumu segšanai		28 676	
Ārvalstu finanšu palīdzība iestādes ieņēmumos		28 676	
Izdevumi – kopā		28 676	
Uzturēšanas izdevumi		28 676	
Kārtējie izdevumi		28 676	
Preces un pakalpojumi		28 676	
<i>Nepilngadīgo personu atbalsta informācijas sistēmas izveide</i>	CEKI/IEM/005		
Resursi izdevumu segšanai		224 953	167 035
Ārvalstu finanšu palīdzība iestādes ieņēmumos		172 600	132 426

Dotācija no vispārējiem ieņēmumiem	52 353	34 609
Vispārējā kārtībā sadalāmā dotācija no vispārējiem ieņēmumiem	52 353	34 609
Izdevumi – kopā	224 953	167 035
Uzturēšanas izdevumi	219 953	167 035
Kārtējie izdevumi	219 953	167 035
Atlīdzība	2 102	396
Atalgojums	1 694	319
Preces un pakalpojumi	217 851	166 639
Kapitālie izdevumi	5 000	
Pamatkapitāla veidošana	5 000	
<i>Integrētā starptautiskā datu meklēšanas risinājuma ieviešana</i>	CEKI/IEM/006	
Resursi izdevumu segšanai	12 379	
Ārvalstu finanšu palīdzība iestādes ieņēmumos	12 379	
Izdevumi – kopā	12 379	
Uzturēšanas izdevumi	12 379	
Kārtējie izdevumi	12 379	
Preces un pakalpojumi	12 379	
<i>Pilotprojekts Talsu rajona policijas pārvaldē – uz sabiedrību vērstis policijas darbs</i>	CEKI/IEM/007	
Resursi izdevumu segšanai	167 626	87 394
Ārvalstu finanšu palīdzība iestādes ieņēmumos	119 051	52 196
Dotācija no vispārējiem ieņēmumiem	48 575	35 198
Vispārējā kārtībā sadalāmā dotācija no vispārējiem ieņēmumiem	48 575	35 198
Izdevumi – kopā	214 850	87 394
Uzturēšanas izdevumi	214 850	87 394
Kārtējie izdevumi	214 850	87 394
Atlīdzība	112 981	48 840
Atalgojums	91 047	39 358
Preces un pakalpojumi	101 869	38 554
Finansiālā bilance	-47 224	
Finansēšana	47 224	
Naudas līdzekļi	47 224	
Ārvalstu finanšu palīdzības naudas līdzekļu atlikumu izmaiņas palielinājums (-) vai samazinājums (+)	47 224	
<i>Jaunieši pret narkotikām</i>	CEKI/IEM/008	
Resursi izdevumu segšanai	210 823	
Ārvalstu finanšu palīdzība iestādes ieņēmumos	147 576	
Dotācija no vispārējiem ieņēmumiem	63 247	
Vispārējā kārtībā sadalāmā dotācija no vispārējiem ieņēmumiem	63 247	
Izdevumi – kopā	268 486	
Uzturēšanas izdevumi	268 087	
Kārtējie izdevumi	268 087	
Atlīdzība	57 361	
Atalgojums	46 226	
Preces un pakalpojumi	210 726	
Kapitālie izdevumi	399	
Pamatkapitāla veidošana	399	
Finansiālā bilance	-57 663	
Finansēšana	57 663	

Naudas līdzekļi		57 663	
Ārvalstu finanšu palīdzības naudas līdzekļu atlikumu izmaiņas palielinājums (-) vai samazinājums (+)		57 663	
<i>Primes lēmumu ieviešana</i>	CEKI/IEM/009		
Resursi izdevumu segšanai		72 037	38 823
Ārvalstu finanšu palīdzība iestādes ieņēmumos		50 426	27 258
Dotācija no vispārējiem ieņēmumiem		21 611	11 565
Vispārējā kārtībā sadalāmā dotācija no vispārējiem ieņēmumiem		21 611	11 565
Izdevumi – kopā		86 610	38 823
Uzturēšanas izdevumi		86 610	38 823
Kārtējie izdevumi		86 610	38 823
Atlīdzība		83 108	35 420
Atalgojums		66 973	28 543
Preces un pakalpojumi		3 502	3 403
Finansiālā bilance		-14 573	
Finansēšana		14 573	
Naudas līdzekļi		14 573	
Ārvalstu finanšu palīdzības naudas līdzekļu atlikumu izmaiņas palielinājums (-) vai samazinājums (+)		14 573	
<i>Metodoloģijas izstrāde un ieviešana, lai sarindotu un sakopotu organizētās noziedzības grupas, lai prioritizētu mērķtiecīgāku iedarbību pret tām</i>	CEKI/IEM/010		
Resursi izdevumu segšanai		78 608	
Ārvalstu finanšu palīdzība iestādes ieņēmumos		38 667	
Dotācija no vispārējiem ieņēmumiem		39 941	
Vispārējā kārtībā sadalāmā dotācija no vispārējiem ieņēmumiem		39 941	
Izdevumi – kopā		109 701	
Uzturēšanas izdevumi		109 701	
Kārtējie izdevumi		109 701	
Atlīdzība		64 508	
Atalgojums		51 985	
Preces un pakalpojumi		45 193	
Finansiālā bilance		-31 093	
Finansēšana		31 093	
Naudas līdzekļi		31 093	
Ārvalstu finanšu palīdzības naudas līdzekļu atlikumu izmaiņas palielinājums (-) vai samazinājums (+)		31 093	
<i>Nacionālās ARO nodaļas stiprināšana: novērtēšana un noziedzīgi iegūtu līdzekļu identifikācijas, izsekošanas un izmeklēšanas uzlabošana</i>	CEKI/IEM/022		
Resursi izdevumu segšanai		140 535	
Ārvalstu finanšu palīdzība iestādes ieņēmumos		93 645	
Dotācija no vispārējiem ieņēmumiem		46 890	
Vispārējā kārtībā sadalāmā dotācija no vispārējiem ieņēmumiem		46 890	
Izdevumi – kopā		143 415	
Uzturēšanas izdevumi		143 415	

Kārtējie izdevumi	143 415	
Atlīdzība	44 469	
Atalgojums	35 836	
Preces un pakalpojumi	98 946	
Finansiālā bilance	-2 880	
Finansēšana	2 880	
Naudas līdzekļi	2 880	
Ārvalstu finanšu palīdzības naudas līdzekļu atlikumu izmaiņas palielinājums (-) vai samazinājums (+)	2 880	
<i>Policijas pārrobežu sadarbības kapacitātes stiprināšana Lietuvā, Latvijā un Polijā</i>	CEKI/IEM/023	
Resursi izdevumu segšanai	20 524	20 729
Ārvalstu finanšu palīdzība iestādes ieņēmumos	6 925	7 129
Dotācija no vispārējiem ieņēmumiem	13 599	13 600
Vispārējā kārtībā sadalāmā dotācija no vispārējiem ieņēmumiem	13 599	13 600
Izdevumi – kopā	20 524	20 729
Uzturēšanas izdevumi	20 524	20 729
Kārtējie izdevumi	6 925	7 129
Atlīdzība	5 800	6 215
Atalgojums	4 674	5 008
Preces un pakalpojumi	1 125	914
Kārtējie maksājumi Eiropas Kopienas budžetā un starptautiskā sadarbība	13 599	13 600
Starptautiskā sadarbība	13 599	13 600
67.07.00 Vispārējās programmas "Pamattiesības un tiesiskums" projektu un pasākumu īstenošana (2007–2013)		
0101080300 – Citas Eiropas Kopienas iniciatīvas		
Resursi izdevumu segšanai	132 572	
Ārvalstu finanšu palīdzība iestādes ieņēmumos	100 322	
Dotācija no vispārējiem ieņēmumiem	32 250	
Vispārējā kārtībā sadalāmā dotācija no vispārējiem ieņēmumiem	32 250	
Izdevumi – kopā	133 974	
Uzturēšanas izdevumi	133 974	
Kārtējie izdevumi	133 974	
Preces un pakalpojumi	133 974	
Finansiālā bilance	-1 402	
Finansēšana	1 402	
Naudas līdzekļi	1 402	
Ārvalstu finanšu palīdzības naudas līdzekļu atlikumu izmaiņas palielinājums (-) vai samazinājums (+)	1 402	
<i>Notiesāto personu identifikācijas iespēju paaugstināšana</i>	CEKI/IEM/004	
Resursi izdevumu segšanai	132 572	
Ārvalstu finanšu palīdzība iestādes ieņēmumos	100 322	
Dotācija no vispārējiem ieņēmumiem	32 250	
Vispārējā kārtībā sadalāmā dotācija no vispārējiem ieņēmumiem	32 250	
Izdevumi – kopā	133 974	

	Uzturēšanas izdevumi	133 974			
	Kārtējie izdevumi	133 974			
	Preces un pakalpojumi	133 974			
	Finansiālā bilance	-1 402			
	Finansešana	1 402			
	Naudas līdzekļi	1 402			
	Ārvalstu finanšu palīdzības naudas līdzekļu atlikumu izmaiņas palielinājums (-) vai samazinājums (+)	1 402			
67.08.00	Programmas "Eiropas civilā aizsardzība" projektu un pasākumu īstenošana (2007–2013)				
	0101080300 – Citas Eiropas Kopienas iniciatīvas				
	Resursi izdevumu segšanai	104 969			
	Ārvalstu finanšu palīdzība iestādes ieņēmumos	94 472			
	Dotācija no vispārējiem ieņēmumiem	10 497			
	Vispārējā kārtībā sadalāmā dotācija no vispārējiem ieņēmumiem	10 497			
	Izdevumi – kopā	104 969			
	Uzturēšanas izdevumi	86 214			
	Kārtējie izdevumi	86 214			
	Atlīdzība	5 439			
	Atalgojums	4 383			
	Preces un pakalpojumi	80 775			
	Kapitālie izdevumi	18 755			
	Pamatkapitāla veidošana	18 755			
	<i>BaltFloodCombat-2</i>		CEKI/IEM/024		
	Resursi izdevumu segšanai	104 969			
	Ārvalstu finanšu palīdzība iestādes ieņēmumos	94 472			
	Dotācija no vispārējiem ieņēmumiem	10 497			
	Vispārējā kārtībā sadalāmā dotācija no vispārējiem ieņēmumiem	10 497			
	Izdevumi – kopā	104 969			
	Uzturēšanas izdevumi	86 214			
	Kārtējie izdevumi	86 214			
	Atlīdzība	5 439			
	Atalgojums	4 383			
	Preces un pakalpojumi	80 775			
	Kapitālie izdevumi	18 755			
	Pamatkapitāla veidošana	18 755			
67.09.00	Solidaritātes un migrācijas plūsmu pārvaldīšanas pamatprogrammas Eiropas Ārējo robežu fonda – Kopienas darbības projektu un pasākumu īstenošana (2007–2013)				
	0101080300 – Citas Eiropas Kopienas iniciatīvas				
	Resursi izdevumu segšanai	339 119	20 160	20 160	20 160
	Ārvalstu finanšu palīdzība iestādes ieņēmumos	302 462	18 144	18 144	18 144
	Dotācija no vispārējiem ieņēmumiem	36 657	2 016	2 016	2 016
	Vispārējā kārtībā sadalāmā dotācija no vispārējiem ieņēmumiem	36 657	2 016	2 016	2 016
	Izdevumi – kopā	610 845	20 160	20 160	20 160

Uzturēšanas izdevumi	505 128	20 160	20 160	20 160
Kārtējie izdevumi	479 735			
Atlīdzība	117 728			
Atalgojums	115 366			
Preces un pakalpojumi	362 007			
Kārtējie maksājumi Eiropas Kopienas budžetā un starptautiskā sadarbība	25 393	20 160	20 160	20 160
Kārtējie maksājumi Eiropas Kopienas budžetā	5 233			
Starptautiskā sadarbība	20 160	20 160	20 160	20 160
Kapitālie izdevumi	105 717			
Pamatkapitāla veidošana	105 717			
Finansiālā bilance	-271 726			
Finansēšana	271 726			
Naudas līdzekļi	271 726			
Ārvalstu finanšu palīdzības naudas līdzekļu atlikumu izmaiņas palielinājums (-) vai samazinājums (+)	271 726			
<i>Latvijas Republikas, Lietuvas Republikas un Igaunijas Republikas imigrācijas sakaru virsnieku punkta izveidošana Gruzijas Republikā</i>		CEKI/IEM/013		
Izdevumi – kopā	5 233			
Uzturēšanas izdevumi	5 233			
Kārtējie maksājumi Eiropas Kopienas budžetā un starptautiskā sadarbība	5 233			
Kārtējie maksājumi Eiropas Kopienas budžetā	5 233			
Finansiālā bilance	-5 233			
Finansēšana	5 233			
Naudas līdzekļi	5 233			
Ārvalstu finanšu palīdzības naudas līdzekļu atlikumu izmaiņas palielinājums (-) vai samazinājums (+)	5 233			
<i>Latvijas Republikas, Lietuvas Republikas un Igaunijas Republikas imigrācijas sakaru virsnieku punkta izveidošana Baltkrievijas Republikā un Gruzijas Republikā</i>		CEKI/IEM/015		
Resursi izdevumu segšanai	211 276			
Ārvalstu finanšu palīdzība iestādes ieņēmumos	187 128			
Dotācija no vispārējiem ieņēmumiem	24 148			
Vispārējā kārtībā sadalāmā dotācija no vispārējiem ieņēmumiem	24 148			
Izdevumi – kopā	315 128			
Uzturēšanas izdevumi	315 128			
Kārtējie izdevumi	315 128			
Atlīdzība	90 078			
Atalgojums	90 078			
Preces un pakalpojumi	225 050			
Finansiālā bilance	-103 852			
Finansēšana	103 852			
Naudas līdzekļi	103 852			
Ārvalstu finanšu palīdzības naudas līdzekļu atlikumu izmaiņas palielinājums (-) vai samazinājums (+)	103 852			
<i>Latvijas Republikas, Lietuvas Republikas un Igaunijas Republikas imigrācijas sakaru virsnieku punkta izveidošana Krievijas Federācijā</i>		CEKI/IEM/016		

Resursi izdevumu segšanai	53 455			
Ārvalstu finanšu palīdzība iestādes ieņēmumos	42 962			
Dotācija no vispārējiem ieņēmumiem	10 493			
Vispārējā kārtībā sadalāmā dotācija no vispārējiem ieņēmumiem	10 493			
Izdevumi – kopā	87 510			
Uzturēšanas izdevumi	87 510			
Kārtējie izdevumi	87 510			
Atlīdzība	15 481			
Atalgojums	15 481			
Preces un pakalpojumi	72 029			
Finansiālā bilance	-34 055			
Finansēšana	34 055			
Naudas līdzekļi	34 055			
Ārvalstu finanšu palīdzības naudas līdzekļu atlikumu izmaiņas palielinājums (-) vai samazinājums (+)	34 055			
<i>Vizu informācijas sistēmas izmantošana un ieceļošanas – ieceļošanas sistēmas funkcionalitāte</i>		CEKI/IEM/017		
Resursi izdevumu segšanai	54 228			
Ārvalstu finanšu palīdzība iestādes ieņēmumos	54 228			
Izdevumi – kopā	182 814			
Uzturēšanas izdevumi	77 097			
Kārtējie izdevumi	77 097			
Atlīdzība	12 169			
Atalgojums	9 807			
Preces un pakalpojumi	64 928			
Kapitālie izdevumi	105 717			
Pamatkapitāla veidošana	105 717			
Finansiālā bilance	-128 586			
Finansēšana	128 586			
Naudas līdzekļi	128 586			
Ārvalstu finanšu palīdzības naudas līdzekļu atlikumu izmaiņas palielinājums (-) vai samazinājums (+)	128 586			
<i>Dalības maksas nodrošināšana elektronisko mašīnlasāmo ceļošanas dokumentu ICAO Publisko atslēgu direktorijā</i>		CEKI/IEM/018		
Resursi izdevumu segšanai	20 160	20 160	20 160	20 160
Ārvalstu finanšu palīdzība iestādes ieņēmumos	18 144	18 144	18 144	18 144
Dotācija no vispārējiem ieņēmumiem	2 016	2 016	2 016	2 016
Vispārējā kārtībā sadalāmā dotācija no vispārējiem ieņēmumiem	2 016	2 016	2 016	2 016
Izdevumi – kopā	20 160	20 160	20 160	20 160
Uzturēšanas izdevumi	20 160	20 160	20 160	20 160
Kārtējie maksājumi Eiropas Kopienas budžetā un starptautiskā sadarbība	20 160	20 160	20 160	20 160
Starptautiskā sadarbība	20 160	20 160	20 160	20 160

	0101080300 – Citas Eiropas Kopienas iniciatīvas		
	Resursi izdevumu segšanai	84 631	65 470
	Ārvalstu finanšu palīdzība iestādes ieņēmumos	19 161	
	Dotācija no vispārējiem ieņēmumiem	65 470	65 470
	Vispārējā kārtībā sadalāmā dotācija no vispārējiem ieņēmumiem	65 470	65 470
	Izdevumi – kopā	84 631	65 470
	Uzturēšanas izdevumi	84 631	65 470
	Kārtējie izdevumi	19 161	
	Atlīdzība	5 582	
	Atalgojums	4 162	
	Preces un pakalpojumi	13 579	
	Subsīdijas, dotācijas un sociālie pabalsti	65 470	65 470
	Subsīdijas un dotācijas	65 470	65 470
67.00.00	Eiropas Kopienas iniciatīvas projektu un pasākumu īstenošana		
	0101080300 – Citas Eiropas Kopienas iniciatīvas		
	Resursi izdevumu segšanai	84 631	65 470
	Ārvalstu finanšu palīdzība iestādes ieņēmumos	19 161	
	Dotācija no vispārējiem ieņēmumiem	65 470	65 470
	Vispārējā kārtībā sadalāmā dotācija no vispārējiem ieņēmumiem	65 470	65 470
	Izdevumi – kopā	84 631	65 470
	Uzturēšanas izdevumi	84 631	65 470
	Kārtējie izdevumi	19 161	
	Atlīdzība	5 582	
	Atalgojums	4 162	
	Preces un pakalpojumi	13 579	
	Subsīdijas, dotācijas un sociālie pabalsti	65 470	65 470
	Subsīdijas un dotācijas	65 470	65 470
67.06.00	Eiropas Kopienas iniciatīvas projektu un pasākumu īstenošana		
	0101080300 – Citas Eiropas Kopienas iniciatīvas		
	Resursi izdevumu segšanai	84 631	65 470
	Ārvalstu finanšu palīdzība iestādes ieņēmumos	19 161	
	Dotācija no vispārējiem ieņēmumiem	65 470	65 470
	Vispārējā kārtībā sadalāmā dotācija no vispārējiem ieņēmumiem	65 470	65 470
	Izdevumi – kopā	84 631	65 470
	Uzturēšanas izdevumi	84 631	65 470
	Kārtējie izdevumi	19 161	
	Atlīdzība	5 582	
	Atalgojums	4 162	
	Preces un pakalpojumi	13 579	
	Subsīdijas, dotācijas un sociālie pabalsti	65 470	65 470
	Subsīdijas un dotācijas	65 470	65 470
	<i>Eiropas Kopienas Kultūras programma (2007–2013)</i>		
		CEKI/KM/001	
	Resursi izdevumu segšanai	60 665	60 665
	Dotācija no vispārējiem ieņēmumiem	60 665	60 665

Vispārējā kārtībā sadalāmā dotācija no vispārējiem ieņēmumiem	60 665	60 665	
Izdevumi – kopā	60 665	60 665	
Uzturēšanas izdevumi	60 665	60 665	
Subsīdijas, dotācijas un sociālie pabalsti	60 665	60 665	
Subsīdijas un dotācijas	60 665	60 665	
<i>Leonardo da Vinci</i>	CEKI/KM/002		
Resursi izdevumu segšanai	4 805	4 805	
Dotācija no vispārējiem ieņēmumiem	4 805	4 805	
Vispārējā kārtībā sadalāmā dotācija no vispārējiem ieņēmumiem	4 805	4 805	
Izdevumi – kopā	4 805	4 805	
Uzturēšanas izdevumi	4 805	4 805	
Subsīdijas, dotācijas un sociālie pabalsti	4 805	4 805	
Subsīdijas un dotācijas	4 805	4 805	
<i>Spare Time</i>	CEKI/KM/003		
Resursi izdevumu segšanai	19 161		
Ārvalstu finanšu palīdzība iestādes ieņēmumos	19 161		
Izdevumi – kopā	19 161		
Uzturēšanas izdevumi	19 161		
Kārtējie izdevumi	19 161		
Atlīdzība	5 582		
Atalgojums	4 162		
Preces un pakalpojumi	13 579		
0101100000 – 3.mērķis “Eiropas teritoriālā sadarbība”			
Resursi izdevumu segšanai	23 709 643	22 756 569	3 750 762
Ārvalstu finanšu palīdzība iestādes ieņēmumos	17 300 616	20 600 630	2 166 427
Dotācija no vispārējiem ieņēmumiem	6 409 027	2 155 939	1 584 335
Vispārējā kārtībā sadalāmā dotācija no vispārējiem ieņēmumiem	6 409 027	2 155 939	1 584 335
Izdevumi – kopā	33 750 814	23 285 791	3 750 762
Uzturēšanas izdevumi	31 858 604	23 267 870	3 750 762
Kārtējie izdevumi	2 207 084	1 421 356	2 155 103
Atlīdzība	951 255	794 889	1 265 481
Atalgojums	760 269	623 195	963 066
Preces un pakalpojumi	1 255 829	626 467	889 622
Subsīdijas, dotācijas un sociālie pabalsti	4 042 454	3 328 531	
Subsīdijas un dotācijas	4 042 454	3 328 531	
Kārtējie maksājumi Eiropas Kopienas budžetā un starptautiskā sadarbība	10 562 359	8 591 699	1 595 659
Starptautiskā sadarbība	10 562 359	8 591 699	1 595 659
Uzturēšanas izdevumu transferti	15 046 707	9 926 284	
Valsts budžeta dotācijas un citi transferti pašvaldībām un no valsts budžeta daļēji finansētajām atvasinātajām publiskajām personām (izņemot pašvaldības)	15 046 707	9 926 284	
Kapitālie izdevumi	1 892 210	17 921	
Pamatkapitāla veidošana	1 892 210	17 921	
Finansiālā bilance	-10 041 171	-529 222	
Finansēšana	10 041 171	529 222	
Naudas līdzekļi	10 041 171	529 222	

	Ārvalstu finanšu palīdzības naudas līdzekļu atlikumu izmaiņas palielinājums (-) vai samazinājums (+)	10 041 171	529 222	
	12 – Ekonomikas ministrija			
	0101100000 – 3.mērķis “Eiropas teritoriālā sadarbība”			
	Resursi izdevumu segšanai	208 194	90 277	34 438
	Ārvalstu finanšu palīdzība iestādes ieņēmumos	97 470	51 974	3 163
	Ārvalstu finanšu palīdzība atmaksām valsts pamatbudžetam	97 470	51 974	3 163
	Dotācija no vispārējiem ieņēmumiem	110 724	38 303	31 275
	Vispārējā kārtībā sadalāmā dotācija no vispārējiem ieņēmumiem	110 724	38 303	31 275
	Izdevumi – kopā	208 194	90 277	34 438
	Uzturēšanas izdevumi	208 194	90 277	34 438
	Kārtējie izdevumi	110 724	38 303	31 275
	Atlīdzība	38 207	18 765	14 056
	Atalgojums	30 718	15 122	11 327
	Preces un pakalpojumi	72 517	19 538	17 219
	Uzturēšanas izdevumu transferti	97 470	51 974	3 163
	Uzturēšanas izdevumu atmaksa valsts budžetam	97 470	51 974	3 163
	Atmaksa valsts pamatbudžetā par veiktajiem uzturēšanas izdevumiem Eiropas Savienības fondu līdzfinansētajos projektos	97 470	51 974	3 163
69.00.00	3.mērķa “Eiropas teritoriālā sadarbība” pārrobežu sadarbības programmu, projektu un pasākumu īstenošana			
	0101100000 – 3.mērķis “Eiropas teritoriālā sadarbība”			
	Resursi izdevumu segšanai	208 194	90 277	34 438
	Ārvalstu finanšu palīdzība iestādes ieņēmumos	97 470	51 974	3 163
	Ārvalstu finanšu palīdzība atmaksām valsts pamatbudžetam	97 470	51 974	3 163
	Dotācija no vispārējiem ieņēmumiem	110 724	38 303	31 275
	Vispārējā kārtībā sadalāmā dotācija no vispārējiem ieņēmumiem	110 724	38 303	31 275
	Izdevumi – kopā	208 194	90 277	34 438
	Uzturēšanas izdevumi	208 194	90 277	34 438
	Kārtējie izdevumi	110 724	38 303	31 275
	Atlīdzība	38 207	18 765	14 056
	Atalgojums	30 718	15 122	11 327
	Preces un pakalpojumi	72 517	19 538	17 219
	Uzturēšanas izdevumu transferti	97 470	51 974	3 163
	Uzturēšanas izdevumu atmaksa valsts budžetam	97 470	51 974	3 163
	Atmaksa valsts pamatbudžetā par veiktajiem uzturēšanas izdevumiem Eiropas Savienības fondu līdzfinansētajos projektos	97 470	51 974	3 163
69.02.00	Atmaksas valsts pamatbudžetā par 3.mērķa “Eiropas teritoriālā sadarbība” pārrobežu sadarbības programmu, projektu un pasākumu īstenošanu			
	0101100000 – 3.mērķis “Eiropas teritoriālā sadarbība”			

Resursi izdevumu segšanai	97 470	51 974	3 163
Ārvalstu finanšu palīdzība iestādes ieņēmumos	97 470	51 974	3 163
Ārvalstu finanšu palīdzība atmaksām valsts pamatbudžetam	97 470	51 974	3 163
Izdevumi – kopā	97 470	51 974	3 163
Uzturēšanas izdevumi	97 470	51 974	3 163
Uzturēšanas izdevumu transferti	97 470	51 974	3 163
Uzturēšanas izdevumu atmaksa valsts budžetam	97 470	51 974	3 163
Atmaksa valsts pamatbudžetā par veiktajiem uzturēšanas izdevumiem Eiropas Savienības fondu līdzfinansētajos projektos	97 470	51 974	3 163
69.06.00 3.mērķa "Eiropas teritoriālā sadarbība" pārrobežu sadarbības projekti			
0101100000 – 3.mērķis "Eiropas teritoriālā sadarbība"			
Resursi izdevumu segšanai	110 724	38 303	31 275
Dotācija no vispārējiem ieņēmumiem	110 724	38 303	31 275
Vispārējā kārtībā sadalāmā dotācija no vispārējiem ieņēmumiem	110 724	38 303	31 275
Izdevumi – kopā	110 724	38 303	31 275
Uzturēšanas izdevumi	110 724	38 303	31 275
Kārtējie izdevumi	110 724	38 303	31 275
Atlīdzība	38 207	18 765	14 056
Atalgojums	30 718	15 122	11 327
Preces un pakalpojumi	72 517	19 538	17 219
14 – Iekšlietu ministrija			
0101100000 – 3.mērķis "Eiropas teritoriālā sadarbība"			
Resursi izdevumu segšanai	1 876 041		
Ārvalstu finanšu palīdzība iestādes ieņēmumos	1 132 278		
Ārvalstu finanšu palīdzība atmaksām valsts pamatbudžetam	1 062 059		
Dotācija no vispārējiem ieņēmumiem	743 763		
Vispārējā kārtībā sadalāmā dotācija no vispārējiem ieņēmumiem	743 763		
Izdevumi – kopā	1 876 041		
Uzturēšanas izdevumi	289 224		
Kārtējie izdevumi	96 034		
Atlīdzība	7 765		
Atalgojums	6 258		
Preces un pakalpojumi	88 269		
Subsīdijas, dotācijas un sociālie pabalsti	6 063		
Subsīdijas un dotācijas	6 063		
Kārtējie maksājumi Eiropas Kopienas budžetā un starptautiskā sadarbība	30 408		
Starptautiskā sadarbība	30 408		
Uzturēšanas izdevumu transferti	156 719		
Valsts budžeta dotācijas un citi transferti pašvaldībām un no valsts budžeta daļēji finansētajām atvasinātajām publiskajām personām (izņemot pašvaldības)	33 748		
Uzturēšanas izdevumu atmaksa valsts budžetam	122 971		

	Atmaksā valsts pamatbudžetā par veiktajiem uzturēšanas izdevumiem Eiropas Savienības fondu līdzfinansētajos projektos	122 971
	Kapitālie izdevumi	1 586 817
	Pamatkapitāla veidošana	647 729
	Valsts budžeta un pašvaldību budžetu transferti un mērķdotācijas kapitālajiem izdevumiem	939 088
	Atmaksā valsts budžetā par veiktajiem kapitālajiem izdevumiem	939 088
69.00.00	3.mērķa "Eiropas teritoriālā sadarbība" pārrobežu sadarbības programmu, projektu un pasākumu īstenošana	
	0101100000 – 3.mērķis "Eiropas teritoriālā sadarbība"	
	Resursi izdevumu segšanai	1 876 041
	Ārvalstu finanšu palīdzība iestādes ieņēmumos	1 132 278
	Ārvalstu finanšu palīdzība atmaksām valsts pamatbudžetam	1 062 059
	Dotācija no vispārējiem ieņēmumiem	743 763
	Vispārējā kārtībā sadalāmā dotācija no vispārējiem ieņēmumiem	743 763
	Izdevumi – kopā	1 876 041
	Uzturēšanas izdevumi	289 224
	Kārtējie izdevumi	96 034
	Atlīdzība	7 765
	Atalgojums	6 258
	Preces un pakalpojumi	88 269
	Subsidijas, dotācijas un sociālie pabalsti	6 063
	Subsidijas un dotācijas	6 063
	Kārtējie maksājumi Eiropas Kopienas budžetā un starptautiskā sadarbība	30 408
	Starptautiskā sadarbība	30 408
	Uzturēšanas izdevumu transferti	156 719
	Valsts budžeta dotācijas un citi transferti pašvaldībām un no valsts budžeta daļēji finansētajām atvasinātajām publiskajām personām (izņemot pašvaldības)	33 748
	Uzturēšanas izdevumu atmaksā valsts budžetam	122 971
	Atmaksā valsts pamatbudžetā par veiktajiem uzturēšanas izdevumiem Eiropas Savienības fondu līdzfinansētajos projektos	122 971
	Kapitālie izdevumi	1 586 817
	Pamatkapitāla veidošana	647 729
	Valsts budžeta un pašvaldību budžetu transferti un mērķdotācijas kapitālajiem izdevumiem	939 088
	Atmaksā valsts budžetā par veiktajiem kapitālajiem izdevumiem	939 088
69.02.00	Atmaksas valsts pamatbudžetā par 3.mērķa "Eiropas teritoriāla sadarbība" pārrobežu sadarbības programmas fondu finansējumu (2007–2013)	
	0101100000 – 3.mērķis "Eiropas teritoriālā sadarbība"	
	Resursi izdevumu segšanai	1 062 059

Ārvalstu finanšu palīdzība iestādes ieņēmumos	1 062 059	
Ārvalstu finanšu palīdzība atmaksām valsts pamatbudžetam	1 062 059	
Izdevumi – kopā	1 062 059	
Uzturēšanas izdevumi	122 971	
Uzturēšanas izdevumu transferti	122 971	
Uzturēšanas izdevumu atmaksa valsts budžetam	122 971	
Atmaksa valsts pamatbudžetā par veiktajiem uzturēšanas izdevumiem Eiropas Savienības fondu līdzfinansētajos projektos	122 971	
Kapitālie izdevumi	939 088	
Valsts budžeta un pašvaldību budžetu transferti un mērķdotācijas kapitālajiem izdevumiem	939 088	
Atmaksa valsts budžetā par veiktajiem kapitālajiem izdevumiem	939 088	
69.06.00 3.mērķa “Eiropas teritoriālā sadarbība” pārrobežu sadarbības programmu, projektu un pasākumu īstenošana (2007–2013)		
0101100000 – 3.mērķis “Eiropas teritoriālā sadarbība”		
Resursi izdevumu segšanai	813 982	
Ārvalstu finanšu palīdzība iestādes ieņēmumos	70 219	
Dotācija no vispārējiem ieņēmumiem	743 763	
Vispārējā kārtībā sadalāmā dotācija no vispārējiem ieņēmumiem	743 763	
Izdevumi – kopā	813 982	
Uzturēšanas izdevumi	166 253	
Kārtējie izdevumi	96 034	
Atlīdzība	7 765	
Atalgojums	6 258	
Preces un pakalpojumi	88 269	
Subsīdijas, dotācijas un sociālie pabalsti	6 063	
Subsīdijas un dotācijas	6 063	
Kārtējie maksājumi Eiropas Kopienas budžetā un starptautiskā sadarbība	30 408	
Starptautiskā sadarbība	30 408	
Uzturēšanas izdevumu transferti	33 748	
Valsts budžeta dotācijas un citi transferti pašvaldībām un no valsts budžeta daļēji finansētajām atvasinātajām publiskajām personām (izņemot pašvaldības)	33 748	
Kapitālie izdevumi	647 729	
Pamatkapitāla veidošana	647 729	
15 – Izglītības un zinātnes ministrija		
0101100000 – 3.mērķis “Eiropas teritoriālā sadarbība”		
Resursi izdevumu segšanai	2 077 989	525 885
Ārvalstu finanšu palīdzība iestādes ieņēmumos	927 271	349 838
Ārvalstu finanšu palīdzība atmaksām valsts pamatbudžetam	927 271	349 838
Dotācija no vispārējiem ieņēmumiem	1 150 718	176 047

	Vispārējā kārtībā sadalāmā dotācija no vispārējiem ieņēmumiem	1 150 718	176 047
	Izdevumi – kopā	2 077 989	525 885
	Uzturēšanas izdevumi	2 077 989	525 885
	Kārtējie izdevumi	38 121	
	Atlīdzība	3 406	
	Atalgojums	2 745	
	Preces un pakalpojumi	34 715	
	Uzturēšanas izdevumu transferti	2 039 868	525 885
	Valsts budžeta dotācijas un citi transferti pašvaldībām un no valsts budžeta daļēji finansētajām atvasinātajām publiskajām personām (izņemot pašvaldības)	1 112 597	176 047
	Uzturēšanas izdevumu atmaksa valsts budžetam	927 271	349 838
	Atmaksa valsts pamatbudžetā par veiktajiem uzturēšanas izdevumiem Eiropas Savienības fondu līdzfinansētajos projektos	927 271	349 838
69.00.00	3.mērķa “Eiropas teritoriālā sadarbība” pārrobežu sadarbības programmu, projektu un pasākumu īstenošana		
	0101100000 – 3.mērķis “Eiropas teritoriālā sadarbība”		
	Resursi izdevumu segšanai	2 077 989	525 885
	Ārvalstu finanšu palīdzība iestādes ieņēmumos	927 271	349 838
	Ārvalstu finanšu palīdzība atmaksām valsts pamatbudžetam	927 271	349 838
	Dotācija no vispārējiem ieņēmumiem	1 150 718	176 047
	Vispārējā kārtībā sadalāmā dotācija no vispārējiem ieņēmumiem	1 150 718	176 047
	Izdevumi – kopā	2 077 989	525 885
	Uzturēšanas izdevumi	2 077 989	525 885
	Kārtējie izdevumi	38 121	
	Atlīdzība	3 406	
	Atalgojums	2 745	
	Preces un pakalpojumi	34 715	
	Uzturēšanas izdevumu transferti	2 039 868	525 885
	Valsts budžeta dotācijas un citi transferti pašvaldībām un no valsts budžeta daļēji finansētajām atvasinātajām publiskajām personām (izņemot pašvaldības)	1 112 597	176 047
	Uzturēšanas izdevumu atmaksa valsts budžetam	927 271	349 838
	Atmaksa valsts pamatbudžetā par veiktajiem uzturēšanas izdevumiem Eiropas Savienības fondu līdzfinansētajos projektos	927 271	349 838
69.02.00	Atmaksas valsts pamatbudžetā par 3.mērķa “Eiropas teritoriālā sadarbība” pārrobežu sadarbības programmu, projektu un pasākumu īstenošanu		
	0101100000 – 3.mērķis “Eiropas teritoriālā sadarbība”		
	Resursi izdevumu segšanai	927 271	349 838
	Ārvalstu finanšu palīdzība iestādes ieņēmumos	927 271	349 838

Ārvalstu finanšu palīdzība atmaksām valsts pamatbudžetam	927 271	349 838
Izdevumi – kopā	927 271	349 838
Uzturēšanas izdevumi	927 271	349 838
Uzturēšanas izdevumu transferti	927 271	349 838
Uzturēšanas izdevumu atmaksa valsts budžetam	927 271	349 838
Atmaksa valsts pamatbudžetā par veiktajiem uzturēšanas izdevumiem Eiropas Savienības fondu līdzfinansētajos projektos	927 271	349 838
69.06.00 3.mērķa “Eiropas teritoriālā sadarbība” projektu īstenošana		
0101100000 – 3.mērķis “Eiropas teritoriālā sadarbība”		
Resursi izdevumu segšanai	1 150 718	176 047
Dotācija no vispārējiem ieņēmumiem	1 150 718	176 047
Vispārējā kārtībā sadalāmā dotācija no vispārējiem ieņēmumiem	1 150 718	176 047
Izdevumi – kopā	1 150 718	176 047
Uzturēšanas izdevumi	1 150 718	176 047
Kārtējie izdevumi	38 121	
Atlīdzība	3 406	
Atalgojums	2 745	
Preces un pakalpojumi	34 715	
Uzturēšanas izdevumu transferti	1 112 597	176 047
Valsts budžeta dotācijas un citi transferti pašvaldībām un no valsts budžeta daļēji finansētajām atvasinātajām publiskajām personām (izņemot pašvaldības)	1 112 597	176 047
16 – Zemkopības ministrija		
0101100000 – 3.mērķis “Eiropas teritoriālā sadarbība”		
Resursi izdevumu segšanai	674 736	12 585
Ārvalstu finanšu palīdzība iestādes ieņēmumos	333 009	
Ārvalstu finanšu palīdzība atmaksām valsts pamatbudžetam	333 009	
Dotācija no vispārējiem ieņēmumiem	341 727	12 585
Vispārējā kārtībā sadalāmā dotācija no vispārējiem ieņēmumiem	341 727	12 585
Izdevumi – kopā	674 736	12 585
Uzturēšanas izdevumi	674 736	12 585
Kārtējie izdevumi	67 975	
Atlīdzība	10 777	
Atalgojums	8 531	
Preces un pakalpojumi	57 198	
Uzturēšanas izdevumu transferti	606 761	12 585
Valsts budžeta dotācijas un citi transferti pašvaldībām un no valsts budžeta daļēji finansētajām atvasinātajām publiskajām personām (izņemot pašvaldības)	273 752	12 585
Uzturēšanas izdevumu atmaksa valsts budžetam	333 009	
Atmaksa valsts pamatbudžetā par veiktajiem uzturēšanas izdevumiem Eiropas Savienības fondu līdzfinansētajos projektos	333 009	

69.00.00	3.mērķa "Eiropas teritoriālā sadarbība" pārrobežu sadarbības programmu, projektu un pasākumu īstenošana		
	0101100000 – 3.mērķis "Eiropas teritoriālā sadarbība"		
	Resursi izdevumu segšanai	674 736	12 585
	Ārvalstu finanšu palīdzība iestādes ieņēmumos	333 009	
	Ārvalstu finanšu palīdzība atmaksām valsts pamatbudžetam	333 009	
	Dotācija no vispārējiem ieņēmumiem	341 727	12 585
	Vispārējā kārtībā sadalāmā dotācija no vispārējiem ieņēmumiem	341 727	12 585
	Izdevumi – kopā	674 736	12 585
	Uzturēšanas izdevumi	674 736	12 585
	Kārtējie izdevumi	67 975	
	Atlīdzība	10 777	
	Atalgojums	8 531	
	Preces un pakalpojumi	57 198	
	Uzturēšanas izdevumu transferti	606 761	12 585
	Valsts budžeta dotācijas un citi transferti pašvaldībām un no valsts budžeta daļēji finansētajām atvasinātajām publiskajām personām (izņemot pašvaldības)	273 752	12 585
	Uzturēšanas izdevumu atmaksa valsts budžetam	333 009	
	Atmaksa valsts pamatbudžetā par veiktajiem uzturēšanas izdevumiem Eiropas Savienības fondu līdzfinansētajos projektos	333 009	
69.02.00	Atmaksas valsts pamatbudžetā par 3.mērķa "Eiropas teritoriālā sadarbība" pārrobežu sadarbības programmu, projektu un pasākumu īstenošanu		
	0101100000 – 3.mērķis "Eiropas teritoriālā sadarbība"		
	Resursi izdevumu segšanai	333 009	
	Ārvalstu finanšu palīdzība iestādes ieņēmumos	333 009	
	Ārvalstu finanšu palīdzība atmaksām valsts pamatbudžetam	333 009	
	Izdevumi – kopā	333 009	
	Uzturēšanas izdevumi	333 009	
	Uzturēšanas izdevumu transferti	333 009	
	Uzturēšanas izdevumu atmaksa valsts budžetam	333 009	
	Atmaksa valsts pamatbudžetā par veiktajiem uzturēšanas izdevumiem Eiropas Savienības fondu līdzfinansētajos projektos	333 009	
69.06.00	Izdevumi 3.mērķa "Eiropas teritoriālā sadarbība" pārrobežu sadarbības programmu, projektu un pasākumu īstenošanai		
	0101100000 – 3.mērķis "Eiropas teritoriālā sadarbība"		
	Resursi izdevumu segšanai	341 727	12 585
	Dotācija no vispārējiem ieņēmumiem	341 727	12 585
	Vispārējā kārtībā sadalāmā dotācija no vispārējiem ieņēmumiem	341 727	12 585

Izdevumi – kopā	341 727	12 585
Uzturēšanas izdevumi	341 727	12 585
Kārtējie izdevumi	67 975	
Atlidzība	10 777	
Atalgojums	8 531	
Preces un pakalpojumi	57 198	
Uzturēšanas izdevumu transferti	273 752	12 585
Valsts budžeta dotācijas un citi transferti pašvaldībām un no valsts budžeta daļēji finansētajām atvasinātajām publiskajām personām (izņemot pašvaldības)	273 752	12 585
17 – Satiksmes ministrija		
0101100000 – 3.mērķis “Eiropas teritoriālā sadarbība”		
Resursi izdevumu segšanai	1 998 289	
Ārvalstu finanšu palīdzība iestādes ieņēmumos	918 133	
Ārvalstu finanšu palīdzība atmaksām valsts pamatbudžetam	918 133	
Dotācija no vispārējiem ieņēmumiem	1 080 156	
Vispārējā kārtībā sadalāmā dotācija no vispārējiem ieņēmumiem	1 080 156	
Izdevumi – kopā	1 998 289	
Uzturēšanas izdevumi	30 278	
Kārtējie izdevumi	30 278	
Preces un pakalpojumi	30 278	
Kapitālie izdevumi	1 968 011	
Pamatkapitāla veidošana	1 049 878	
Valsts budžeta un pašvaldību budžetu transferti un mērķdotācijas kapitālajiem izdevumiem	918 133	
Atmaksa valsts budžetā par veiktajiem kapitālajiem izdevumiem	918 133	
69.00.00 3.mērķa “Eiropas teritoriālā sadarbība” pārrobežu sadarbības programmu, projektu un pasākumu īstenošana		
0101100000 – 3.mērķis “Eiropas teritoriālā sadarbība”		
Resursi izdevumu segšanai	1 998 289	
Ārvalstu finanšu palīdzība iestādes ieņēmumos	918 133	
Ārvalstu finanšu palīdzība atmaksām valsts pamatbudžetam	918 133	
Dotācija no vispārējiem ieņēmumiem	1 080 156	
Vispārējā kārtībā sadalāmā dotācija no vispārējiem ieņēmumiem	1 080 156	
Izdevumi – kopā	1 998 289	
Uzturēšanas izdevumi	30 278	
Kārtējie izdevumi	30 278	
Preces un pakalpojumi	30 278	
Kapitālie izdevumi	1 968 011	
Pamatkapitāla veidošana	1 049 878	
Valsts budžeta un pašvaldību budžetu transferti un mērķdotācijas kapitālajiem izdevumiem	918 133	
Atmaksa valsts budžetā par veiktajiem kapitālajiem izdevumiem	918 133	

**69.02.00 Atmaksas valsts pamatbudžetā par
3.mērķa “Eiropas teritoriālā sadarbība”
pārrobežu sadarbības programmu,
projektu un pasākumu finansējumu
(2007–2013)**
**0101100000 – 3.mērķis “Eiropas
teritoriālā sadarbība”**

Resursi izdevumu segšanai	918 133
Ārvalstu finanšu palīdzība iestādes ieņēmumos	918 133
Ārvalstu finanšu palīdzība atmaksām valsts pamatbudžetam	918 133
Izdevumi – kopā	918 133
Kapitālie izdevumi	918 133
Valsts budžeta un pašvaldību budžetu transferti un mērķdotācijas kapitālajiem izdevumiem	918 133
Atmaksa valsts budžetā par veiktajiem kapitālajiem izdevumiem	918 133

**69.06.00 3.mērķa “Eiropas teritoriālā sadarbība”
VAS “Latvijas valsts ceļi” realizētie
projekti (2007–2013)**
**0101100000 – 3.mērķis “Eiropas
teritoriālā sadarbība”**

Resursi izdevumu segšanai	1 080 156
Dotācija no vispārējiem ieņēmumiem	1 080 156
Vispārējā kārtībā sadalāmā dotācija no vispārējiem ieņēmumiem	1 080 156
Izdevumi – kopā	1 080 156
Uzturēšanas izdevumi	30 278
Kārtējie izdevumi	30 278
Preces un pakalpojumi	30 278
Kapitālie izdevumi	1 049 878
Pamatkapitāla veidošana	1 049 878

**21 – Vides aizsardzības un reģionālās
attīstības ministrija**
**0101100000 – 3.mērķis “Eiropas
teritoriālā sadarbība”**

Resursi izdevumu segšanai	20 179 592	22 597 012	3 743 277
Ārvalstu finanšu palīdzība iestādes ieņēmumos	17 373 969	20 754 215	2 190 217
Ārvalstu finanšu palīdzība atmaksām valsts pamatbudžetam	334 494	153 585	23 790
Dotācija no vispārējiem ieņēmumiem	2 805 623	1 842 797	1 553 060
Vispārējā kārtībā sadalāmā dotācija no vispārējiem ieņēmumiem	2 805 623	1 842 797	1 553 060
Izdevumi – kopā	30 220 763	23 126 234	3 743 277
Uzturēšanas izdevumi	30 161 056	23 107 455	3 743 277
Kārtējie izdevumi	1 695 714	1 296 846	2 123 828
Atlīdzība	837 782	731 301	1 251 425
Atalgojums	669 050	571 979	951 739
Preces un pakalpojumi	857 932	565 545	872 403
Subsidijas, dotācijas un sociālie pabalsti	4 036 391	3 328 531	
Subsidijas un dotācijas	4 036 391	3 328 531	
Kārtējie maksājumi Eiropas Kopienas budžetā un starptautiskā sadarbība	10 531 951	8 591 699	1 595 659
Starptautiskā sadarbība	10 531 951	8 591 699	1 595 659

Uzturēšanas izdevumu transferti	13 897 000	9 890 379	23 790
Valsts budžeta dotācijas un citi transferti pašvaldībām un no valsts budžeta daļēji finansētajām atvasinātajām publiskajām personām (izņemot pašvaldības)	13 592 379	9 737 652	
Uzturēšanas izdevumu atmaksa valsts budžetam	304 621	152 727	23 790
Atmaksa valsts pamatbudžetā par veiktajiem uzturēšanas izdevumiem Eiropas Savienības fondu līdzfinansētajos projektos	304 621	152 727	23 790
Kapitālie izdevumi	59 707	18 779	
Pamatkapitāla veidošana	29 834	17 921	
Valsts budžeta un pašvaldību budžetu transferti un mērķdotācijas kapitālajiem izdevumiem	29 873	858	
Atmaksa valsts budžetā par veiktajiem kapitālajiem izdevumiem	29 873	858	
Finansiālā bilance	-10 041 171	-529 222	
Finansēšana	10 041 171	529 222	
Naudas līdzekļi	10 041 171	529 222	
Ārvalstu finanšu palīdzības naudas līdzekļu atlikumu izmaiņas palielinājums (-) vai samazinājums (+)	10 041 171	529 222	
69.00.00 3.mērķa "Eiropas teritoriālā sadarbība" pārrobežu sadarbības programmu, projektu un pasākumu īstenošana			
0101100000 – 3.mērķis "Eiropas teritoriālā sadarbība"			
Resursi izdevumu segšanai	20 179 592	22 597 012	3 743 277
Ārvalstu finanšu palīdzība iestādes ieņēmumos	17 373 969	20 754 215	2 190 217
Ārvalstu finanšu palīdzība atmaksām valsts pamatbudžetam	334 494	153 585	23 790
Dotācija no vispārējiem ieņēmumiem	2 805 623	1 842 797	1 553 060
Vispārējā kārtībā sadalāmā dotācija no vispārējiem ieņēmumiem	2 805 623	1 842 797	1 553 060
Izdevumi – kopā	30 220 763	23 126 234	3 743 277
Uzturēšanas izdevumi	30 161 056	23 107 455	3 743 277
Kārtējie izdevumi	1 695 714	1 296 846	2 123 828
Atlīdzība	837 782	731 301	1 251 425
Atalgojums	669 050	571 979	951 739
Preces un pakalpojumi	857 932	565 545	872 403
Subsīdijas, dotācijas un sociālie pabalsti	4 036 391	3 328 531	
Subsīdijas un dotācijas	4 036 391	3 328 531	
Kārtējie maksājumi Eiropas Kopienas budžetā un starptautiskā sadarbība	10 531 951	8 591 699	1 595 659
Starptautiskā sadarbība	10 531 951	8 591 699	1 595 659
Uzturēšanas izdevumu transferti	13 897 000	9 890 379	23 790
Valsts budžeta dotācijas un citi transferti pašvaldībām un no valsts budžeta daļēji finansētajām atvasinātajām publiskajām personām (izņemot pašvaldības)	13 592 379	9 737 652	
Uzturēšanas izdevumu atmaksa valsts budžetam	304 621	152 727	23 790
Atmaksa valsts pamatbudžetā par veiktajiem uzturēšanas izdevumiem Eiropas Savienības fondu līdzfinansētajos projektos	304 621	152 727	23 790
Kapitālie izdevumi	59 707	18 779	

	Pamatkapitāla veidošana	29 834	17 921	
	Valsts budžeta un pašvaldību budžetu transferti un mērķdotācijas kapitālajiem izdevumiem	29 873	858	
	Atmaksa valsts budžetā par veiktajiem kapitālajiem izdevumiem	29 873	858	
	Finansiālā bilance	-10 041 171	-529 222	
	Finansēšana	10 041 171	529 222	
	Naudas līdzekļi	10 041 171	529 222	
	Ārvalstu finanšu palīdzības naudas līdzekļu atlikumu izmaiņas palielinājums (-) vai samazinājums (+)	10 041 171	529 222	
69.02.00	Atmaksas valsts pamatbudžetā par 3.mērķa "Eiropas teritoriālā sadarbība" pārrobežu sadarbības programmu, projektu un pasākumu finansējumu (2007–2013)			
	0101100000 – 3.mērķis "Eiropas teritoriālā sadarbība"			
	Resursi izdevumu segšanai	334 494	153 585	23 790
	Ārvalstu finanšu palīdzība iestādes ieņēmumos	334 494	153 585	23 790
	Ārvalstu finanšu palīdzība atmaksām valsts pamatbudžetam	334 494	153 585	23 790
	Izdevumi – kopā	334 494	153 585	23 790
	Uzturēšanas izdevumi	304 621	152 727	23 790
	Uzturēšanas izdevumu transferti	304 621	152 727	23 790
	Uzturēšanas izdevumu maksa valsts budžetam	304 621	152 727	23 790
	Atmaksa valsts pamatbudžetā par veiktajiem uzturēšanas izdevumiem Eiropas Savienības fondu līdzfinansētajos projektos	304 621	152 727	23 790
	Kapitālie izdevumi	29 873	858	
	Valsts budžeta un pašvaldību budžetu transferti un mērķdotācijas kapitālajiem izdevumiem	29 873	858	
	Atmaksa valsts budžetā par veiktajiem kapitālajiem izdevumiem	29 873	858	
69.06.00	3.mērķa "Eiropas teritoriālā sadarbība" pārrobežu sadarbības programmu finansētie projekti (2007–2013)			
	0101100000 – 3.mērķis "Eiropas teritoriālā sadarbība"			
	Resursi izdevumu segšanai	227 311	36 329	13 530
	Dotācija no vispārējiem ieņēmumiem	227 311	36 329	13 530
	Vispārējā kārtībā sadalāmā dotācija no vispārējiem ieņēmumiem	227 311	36 329	13 530
	Izdevumi – kopā	227 311	36 329	13 530
	Uzturēšanas izdevumi	223 095	36 329	13 530
	Kārtējie izdevumi	223 095	36 329	13 530
	Atlīdzība	69 133	13 297	6 196
	Atalgojums	55 981	10 716	4 992
	Preces un pakalpojumi	153 962	23 032	7 334
	Kapitālie izdevumi	4 216		
	Pamatkapitāla veidošana	4 216		
69.07.00	Pārrobežu sadarbības programmu darbības nodrošināšana, projekti un pasākumi (2007–2013)			

**0101100000 – 3.mērķis “Eiropas
teritoriālā sadarbība”**

Resursi izdevumu segšanai	19 617 787	22 407 098	3 705 957
Ārvalstu finanšu palīdzība iestādes ieņēmumos	17 039 475	20 600 630	2 166 427
Dotācija no vispārējiem ieņēmumiem	2 578 312	1 806 468	1 539 530
Vispārējā kārtībā sadalāmā dotācija no vispārējiem ieņēmumiem	2 578 312	1 806 468	1 539 530
Izdevumi – kopā	29 658 958	22 936 320	3 705 957
Uzturēšanas izdevumi	29 633 340	22 918 399	3 705 957
Kārtējie izdevumi	1 472 619	1 260 517	2 110 298
Atlīdzība	768 649	718 004	1 245 229
Atalgojums	613 069	561 263	946 747
Preces un pakalpojumi	703 970	542 513	865 069
Subsīdijas, dotācijas un sociālie pabalsti	4 036 391	3 328 531	
Subsīdijas un dotācijas	4 036 391	3 328 531	
Kārtējie maksājumi Eiropas Kopienas budžetā un starptautiskā sadarbība	10 531 951	8 591 699	1 595 659
Starptautiskā sadarbība	10 531 951	8 591 699	1 595 659
Uzturēšanas izdevumu transferti	13 592 379	9 737 652	
Valsts budžeta dotācijas un citi transferti pašvaldībām un no valsts budžeta daļēji finansētajām atvasinātajām publiskajām personām (izņemot pašvaldības)	13 592 379	9 737 652	
Kapitālie izdevumi	25 618	17 921	
Pamatkapitāla veidošana	25 618	17 921	
Finansiālā bilance	-10 041 171	-529 222	
Finansēšana	10 041 171	529 222	
Naudas līdzekļi	10 041 171	529 222	
Ārvalstu finanšu palīdzības naudas līdzekļu atlikumu izmaiņas palielinājums (-) vai samazinājums (+)	10 041 171	529 222	

22 – Kultūras ministrija
**0101100000 – 3.mērķis “Eiropas
teritoriālā sadarbība”**

Resursi izdevumu segšanai	367 169	32 847
Ārvalstu finanšu palīdzība iestādes ieņēmumos	250 795	
Ārvalstu finanšu palīdzība atmaksām valsts pamatbudžetam	59 873	
Dotācija no vispārējiem ieņēmumiem	116 374	32 847
Vispārējā kārtībā sadalāmā dotācija no vispārējiem ieņēmumiem	116 374	32 847
Izdevumi – kopā	367 169	32 847
Uzturēšanas izdevumi	202 400	32 847
Kārtējie izdevumi	108 296	32 847
Atlīdzība	22 737	14 242
Atalgojums	18 323	11 450
Preces un pakalpojumi	85 559	18 605
Uzturēšanas izdevumu transferti	94 104	
Valsts budžeta dotācijas un citi transferti pašvaldībām un no valsts budžeta daļēji finansētajām atvasinātajām publiskajām personām (izņemot pašvaldības)	34 231	
Uzturēšanas izdevumu atmaksa valsts budžetam	59 873	

	Atmaksā valsts pamatbudžetā par veiktajiem uzturēšanas izdevumiem Eiropas Savienības fondu līdzfinansētajos projektos	59 873	
	Kapitālie izdevumi	164 769	
	Pamatkapitāla veidošana	164 769	
69.00.00	3.mērķa "Eiropas teritoriālā sadarbība" pārrobežu sadarbības programmu, projektu un pasākumu īstenošana		
	0101100000 – 3.mērķis "Eiropas teritoriālā sadarbība"		
	Resursi izdevumu segšanai	367 169	32 847
	Ārvalstu finanšu palīdzība iestādes ieņēmumos	250 795	
	Ārvalstu finanšu palīdzība atmaksām valsts pamatbudžetam	59 873	
	Dotācija no vispārējiem ieņēmumiem	116 374	32 847
	Vispārējā kārtībā sadalāmā dotācija no vispārējiem ieņēmumiem	116 374	32 847
	Izdevumi – kopā	367 169	32 847
	Uzturēšanas izdevumi	202 400	32 847
	Kārtējie izdevumi	108 296	32 847
	Atlīdzība	22 737	14 242
	Atalgojums	18 323	11 450
	Preces un pakalpojumi	85 559	18 605
	Uzturēšanas izdevumu transferti	94 104	
	Valsts budžeta dotācijas un citi transferti pašvaldībām un no valsts budžeta daļēji finansētajām atvasinātajām publiskajām personām (izņemot pašvaldības)	34 231	
	Uzturēšanas izdevumu atmaksā valsts budžetam	59 873	
	Atmaksā valsts pamatbudžetā par veiktajiem uzturēšanas izdevumiem Eiropas Savienības fondu līdzfinansētajos projektos	59 873	
	Kapitālie izdevumi	164 769	
	Pamatkapitāla veidošana	164 769	
69.02.00	Atmaksas valsts pamatbudžetā par 3.mērķa "Eiropas teritoriālā sadarbība" pārrobežu sadarbības programmu, projektu un pasākumu īstenošanu		
	0101100000 – 3.mērķis "Eiropas teritoriālā sadarbība"		
	Resursi izdevumu segšanai	59 873	
	Ārvalstu finanšu palīdzība iestādes ieņēmumos	59 873	
	Ārvalstu finanšu palīdzība atmaksām valsts pamatbudžetam	59 873	
	Izdevumi – kopā	59 873	
	Uzturēšanas izdevumi	59 873	
	Uzturēšanas izdevumu transferti	59 873	
	Uzturēšanas izdevumu atmaksā valsts budžetam	59 873	
	Atmaksā valsts pamatbudžetā par veiktajiem uzturēšanas izdevumiem Eiropas Savienības fondu līdzfinansētajos projektos	59 873	
69.06.00	3.mērķa "Eiropas teritoriālā sadarbība" pārrobežu sadarbības projekti		

	0101100000 – 3.mērķis “Eiropas teritoriālā sadarbība”		
	Resursi izdevumu segšanai	307 296	32 847
	Ārvalstu finanšu palīdzība iestādes ieņēmumos	190 922	
	Dotācija no vispārējiem ieņēmumiem	116 374	32 847
	Vispārējā kārtībā sadalāmā dotācija no vispārējiem ieņēmumiem	116 374	32 847
	Izdevumi – kopā	307 296	32 847
	Uzturēšanas izdevumi	142 527	32 847
	Kārtējie izdevumi	108 296	32 847
	Atlīdzība	22 737	14 242
	Atalgojums	18 323	11 450
	Preces un pakalpojumi	85 559	18 605
	Uzturēšanas izdevumu transferti	34 231	
	Valsts budžeta dotācijas un citi transferti pašvaldībām un no valsts budžeta daļēji finansētajām atvasinātajām publiskajām personām (izņemot pašvaldības)	34 231	
	Kapitālie izdevumi	164 769	
	Pamatkapitāla veidošana	164 769	
	29 – Veselības ministrija		
	0101100000 – 3.mērķis “Eiropas teritoriālā sadarbība”		
	Resursi izdevumu segšanai	59 942	53 360
	Dotācija no vispārējiem ieņēmumiem	59 942	53 360
	Vispārējā kārtībā sadalāmā dotācija no vispārējiem ieņēmumiem	59 942	53 360
	Izdevumi – kopā	59 942	53 360
	Uzturēšanas izdevumi	59 942	53 360
	Kārtējie izdevumi	59 942	53 360
	Atlīdzība	30 581	30 581
	Atalgojums	24 644	24 644
	Preces un pakalpojumi	29 361	22 779
69.00.00	3.mērķa “Eiropas teritoriālā sadarbība” pārrobežu sadarbības programmu, projektu un pasākumu īstenošana		
	0101100000 – 3.mērķis “Eiropas teritoriālā sadarbība”		
	Resursi izdevumu segšanai	59 942	53 360
	Dotācija no vispārējiem ieņēmumiem	59 942	53 360
	Vispārējā kārtībā sadalāmā dotācija no vispārējiem ieņēmumiem	59 942	53 360
	Izdevumi – kopā	59 942	53 360
	Uzturēšanas izdevumi	59 942	53 360
	Kārtējie izdevumi	59 942	53 360
	Atlīdzība	30 581	30 581
	Atalgojums	24 644	24 644
	Preces un pakalpojumi	29 361	22 779
69.06.00	3.mērķa “Eiropas teritoriālā sadarbība” pārrobežu sadarbības programmu, projektu un pasākumu īstenošana (2007–2013)		
	0101100000 – 3.mērķis “Eiropas teritoriālā sadarbība”		
	Resursi izdevumu segšanai	59 942	53 360

Dotācija no vispārējiem ieņēmumiem	59 942	53 360
Vispārējā kārtībā sadalāmā dotācija no vispārējiem ieņēmumiem	59 942	53 360
Izdevumi – kopā	59 942	53 360
Uzturēšanas izdevumi	59 942	53 360
Kārtējie izdevumi	59 942	53 360
Atlīdzība	30 581	30 581
Atalgojums	24 644	24 644
Preces un pakalpojumi	29 361	22 779

0101110000 – Citi Eiropas Savienības politiku instrumenti

Resursi izdevumu segšanai	45 527 385	24 423 499	20 597 459	3 640 572
Ieņēmumi no maksas pakalpojumiem un citu pašu ieņēmumi – kopā	23 504	5 000	5 000	
Ārvalstu finanšu palīdzība iestādes ieņēmumos	13 581 554	14 148 835	13 341 743	216 438
Dotācija no vispārējiem ieņēmumiem	31 922 327	10 269 664	7 250 716	3 424 134
Vispārējā kārtībā sadalāmā dotācija no vispārējiem ieņēmumiem	31 922 327	10 269 664	7 250 716	3 424 134
Izdevumi – kopā	51 491 354	24 423 499	20 597 459	3 640 572
Uzturēšanas izdevumi	49 311 102	24 374 429	20 528 189	3 638 772
Kārtējie izdevumi	28 218 627	8 160 553	4 337 674	633 987
Atlīdzība	11 610 013	2 186 608	2 066 937	410 888
Atalgojums	9 186 929	1 647 428	1 544 520	329 837
Preces un pakalpojumi	16 608 614	5 973 945	2 270 737	223 099
Subsīdijas, dotācijas un sociālie pabalsti	10 884 510	7 074 547	16 190 515	3 004 785
Subsīdijas un dotācijas	9 843 642	6 614 547	12 621 867	3 004 785
Sociālie pabalsti	1 040 868	460 000	3 568 648	
Kārtējie maksājumi Eiropas Kopienas budžetā un starptautiskā sadarbībā	658 343	57 500		
Kārtējie maksājumi Eiropas Kopienas budžetā	600 843			
Starptautiskā sadarbība	57 500	57 500		
Uzturēšanas izdevumu transferti	9 549 622	9 081 829		
Valsts budžeta dotācijas un citi transferti pašvaldībām un no valsts budžeta daļēji finansētajām atvasinātajām publiskajām personām (izņemot pašvaldības)	9 549 622	9 081 829		
Kapitālie izdevumi	2 180 252	49 070	69 270	1 800
Pamatkapitāla veidošana	2 180 252	49 070	69 270	1 800
Finansiālā bilance	-5 963 969			
Finansēšana	5 963 969			
Naudas līdzekļi	5 963 969			
Ārvalstu finanšu palīdzības naudas līdzekļu atlikumu izmaiņas palielinājums (-) vai samazinājums (+)	5 963 969			

03 – Ministru kabinets

0101110000 – Citi Eiropas Savienības politiku instrumenti

Resursi izdevumu segšanai	716 147
Dotācija no vispārējiem ieņēmumiem	716 147
Vispārējā kārtībā sadalāmā dotācija no vispārējiem ieņēmumiem	716 147
Izdevumi – kopā	716 147
Uzturēšanas izdevumi	716 147

	Kārtējie izdevumi	716 147
	Atlīdzība	176 933
	Atalgojums	130 000
	Preces un pakalpojumi	539 214
70.00.00	Citu Eiropas Savienības politiku instrumentu projektu un pasākumu īstenošana	
	0101110000 – Citi Eiropas Savienības politiku instrumenti	
	Resursi izdevumu segšanai	716 147
	Dotācija no vispārējiem ieņēmumiem	716 147
	Vispārējā kārtībā sadalāmā dotācija no vispārējiem ieņēmumiem	716 147
	Izdevumi – kopā	716 147
	Uzturēšanas izdevumi	716 147
	Kārtējie izdevumi	716 147
	Atlīdzība	176 933
	Atalgojums	130 000
	Preces un pakalpojumi	539 214
70.05.00	Tehniskā palīdzība ERAF, ESF, KF apgūšanai (2007–2013)	
	0101110000 – Citi Eiropas Savienības politiku instrumenti	
	Resursi izdevumu segšanai	716 147
	Dotācija no vispārējiem ieņēmumiem	716 147
	Vispārējā kārtībā sadalāmā dotācija no vispārējiem ieņēmumiem	716 147
	Izdevumi – kopā	716 147
	Uzturēšanas izdevumi	716 147
	Kārtējie izdevumi	716 147
	Atlīdzība	176 933
	Atalgojums	130 000
	Preces un pakalpojumi	539 214
	<i>Projekts "Programmas vadības un atbalsta nodrošināšana Valsts kancelejā"</i>	VSID/TP/CFLA/ 08/02/006
	Resursi izdevumu segšanai	716 147
	Dotācija no vispārējiem ieņēmumiem	716 147
	Vispārējā kārtībā sadalāmā dotācija no vispārējiem ieņēmumiem	716 147
	Izdevumi – kopā	716 147
	Uzturēšanas izdevumi	716 147
	Kārtējie izdevumi	716 147
	Atlīdzība	176 933
	Atalgojums	130 000
	Preces un pakalpojumi	539 214
	08 – Sabiedrības integrācijas fonds	
	0101110000 – Citi Eiropas Savienības politiku instrumenti	
	Resursi izdevumu segšanai	311 984
	Dotācija no vispārējiem ieņēmumiem	311 984
	Vispārējā kārtībā sadalāmā dotācija no vispārējiem ieņēmumiem	311 984
	Izdevumi – kopā	311 984
	Uzturēšanas izdevumi	311 984
	Kārtējie izdevumi	311 984
	Atlīdzība	250 132

	Atalgojums	199 906
	Preces un pakalpojumi	61 852
70.00.00	Citu Eiropas Savienības politiku instrumentu projektu un pasākumu īstenošana	
	0101110000 – Citi Eiropas Savienības politiku instrumenti	
	Resursi izdevumu segšanai	311 984
	Dotācija no vispārējiem ieņēmumiem	311 984
	Vispārējā kārtībā sadalāmā dotācija no vispārējiem ieņēmumiem	311 984
	Izdevumi – kopā	311 984
	Uzturēšanas izdevumi	311 984
	Kārtējie izdevumi	311 984
	Atlīdzība	250 132
	Atalgojums	199 906
	Preces un pakalpojumi	61 852
70.05.00	Tehniskā palīdzība ERAF, ESF, KF apgūšanai (2007–2013)	
	0101110000 – Citi Eiropas Savienības politiku instrumenti	
	Resursi izdevumu segšanai	277 397
	Dotācija no vispārējiem ieņēmumiem	277 397
	Vispārējā kārtībā sadalāmā dotācija no vispārējiem ieņēmumiem	277 397
	Izdevumi – kopā	277 397
	Uzturēšanas izdevumi	277 397
	Kārtējie izdevumi	277 397
	Atlīdzība	228 633
	Atalgojums	182 581
	Preces un pakalpojumi	48 764
	<i>Tehniskā palīdzība Sabiedrības integrācijas fondam Eiropas Savienības fondu ieviešanā VSID/TP/CFLA/ Eiropas Sociālā fonda (ESF) projektu īstenošanai 08/11/005</i>	
	Resursi izdevumu segšanai	277 397
	Dotācija no vispārējiem ieņēmumiem	277 397
	Vispārējā kārtībā sadalāmā dotācija no vispārējiem ieņēmumiem	277 397
	Izdevumi – kopā	277 397
	Uzturēšanas izdevumi	277 397
	Kārtējie izdevumi	277 397
	Atlīdzība	228 633
	Atalgojums	182 581
	Preces un pakalpojumi	48 764
70.06.00	Eiropas Komisijas programmas "Solidaritātes un migrācijas plūsmu pārvaldīšanas programma 2007.–2013. gadam" īstenošana	
	0101110000 – Citi Eiropas Savienības politiku instrumenti	
	Resursi izdevumu segšanai	34 587
	Dotācija no vispārējiem ieņēmumiem	34 587
	Vispārējā kārtībā sadalāmā dotācija no vispārējiem ieņēmumiem	34 587
	Izdevumi – kopā	34 587
	Uzturēšanas izdevumi	34 587
	Kārtējie izdevumi	34 587

Atlidzība	21 499		
Atalgojums	17 325		
Preces un pakalpojumi	13 088		
<i>Apmācību kursa "Starpkultūru komunikācija" izstrāde un ieviešana</i>	IF/2009 /3.1./22		
Resursi izdevumu segšanai	34 587		
Dotācija no vispārējiem ieņēmumiem	34 587		
Vispārējā kārtībā sadalāmā dotācija no vispārējiem ieņēmumiem	34 587		
Izdevumi – kopā	34 587		
Uzturēšanas izdevumi	34 587		
Kārtējie izdevumi	34 587		
Atlidzība	21 499		
Atalgojums	17 325		
Preces un pakalpojumi	13 088		
11 – Ārlietu ministrija			
0101110000 – Citi Eiropas Savienības politiku instrumenti			
Resursi izdevumu segšanai	927 487	790 560	650 000
Ārvalstu finanšu palīdzība iestādes ieņēmumos	908 032	790 560	650 000
Dotācija no vispārējiem ieņēmumiem	19 455		
Vispārējā kārtībā sadalāmā dotācija no vispārējiem ieņēmumiem	19 455		
Izdevumi – kopā	978 517	790 560	650 000
Uzturēšanas izdevumi	978 517	790 560	650 000
Kārtējie izdevumi	978 517	790 560	650 000
Preces un pakalpojumi	978 517	790 560	650 000
Finansiālā bilance	-51 030		
Finansēšana	51 030		
Naudas līdzekļi	51 030		
Ārvalstu finanšu palīdzības naudas līdzekļu atlikumu izmaiņas palielinājums (-) vai samazinājums (+)	51 030		
70.00.00 Citi Eiropas Savienības politiku instrumentu projektu un pasākumu īstenošana			
0101110000 – Citi Eiropas Savienības politiku instrumenti			
Resursi izdevumu segšanai	927 487	790 560	650 000
Ārvalstu finanšu palīdzība iestādes ieņēmumos	908 032	790 560	650 000
Dotācija no vispārējiem ieņēmumiem	19 455		
Vispārējā kārtībā sadalāmā dotācija no vispārējiem ieņēmumiem	19 455		
Izdevumi – kopā	978 517	790 560	650 000
Uzturēšanas izdevumi	978 517	790 560	650 000
Kārtējie izdevumi	978 517	790 560	650 000
Preces un pakalpojumi	978 517	790 560	650 000
Finansiālā bilance	-51 030		
Finansēšana	51 030		
Naudas līdzekļi	51 030		
Ārvalstu finanšu palīdzības naudas līdzekļu atlikumu izmaiņas palielinājums (-) vai samazinājums (+)	51 030		

70.06.00	Latvijas pārstāvju ceļa izdevumu kompensācija, dodoties uz Eiropas Savienības Padomes darba grupu sanāksmēm un Padomes sanāksmēm			
	0101110000 – Citi Eiropas Savienības politiku instrumenti			
	Resursi izdevumu segšanai	650 000	650 000	650 000
	Ārvalstu finanšu palīdzība iestādes ieņēmumos	650 000	650 000	650 000
	Izdevumi – kopā	683 500	650 000	650 000
	Uzturēšanas izdevumi	683 500	650 000	650 000
	Kārtējie izdevumi	683 500	650 000	650 000
	Preces un pakalpojumi	683 500	650 000	650 000
	Finansiālā bilance	-33 500		
	Finansēšana	33 500		
	Naudas līdzekļi	33 500		
	Ārvalstu finanšu palīdzības naudas līdzekļu atlikumu izmaiņas palielinājums (-) vai samazinājums (+)	33 500		
	<i>Latvijas pārstāvju ceļa izdevumu kompensācija uz ES Padomes darba grupu sanāksmēm un Padomes sanāksmēm</i>	CESPI/AM/001		
	Resursi izdevumu segšanai	650 000	650 000	650 000
	Ārvalstu finanšu palīdzība iestādes ieņēmumos	650 000	650 000	650 000
	Izdevumi – kopā	683 500	650 000	650 000
	Uzturēšanas izdevumi	683 500	650 000	650 000
	Kārtējie izdevumi	683 500	650 000	650 000
	Preces un pakalpojumi	683 500	650 000	650 000
	Finansiālā bilance	-33 500		
	Finansēšana	33 500		
	Naudas līdzekļi	33 500		
	Ārvalstu finanšu palīdzības naudas līdzekļu atlikumu izmaiņas palielinājums (-) vai samazinājums (+)	33 500		
70.07.00	Latvijas valdības un Eiropas Komisijas vadības partnerība par Eiropas Savienības komunikāciju darbībām			
	0101110000 – Citi Eiropas Savienības politiku instrumenti			
	Resursi izdevumu segšanai	258 032	140 560	
	Ārvalstu finanšu palīdzība iestādes ieņēmumos	258 032	140 560	
	Izdevumi – kopā	275 562	140 560	
	Uzturēšanas izdevumi	275 562	140 560	
	Kārtējie izdevumi	275 562	140 560	
	Preces un pakalpojumi	275 562	140 560	
	Finansiālā bilance	-17 530		
	Finansēšana	17 530		
	Naudas līdzekļi	17 530		
	Ārvalstu finanšu palīdzības naudas līdzekļu atlikumu izmaiņas palielinājums (-) vai samazinājums (+)	17 530		
	<i>Latvijas valdības un Eiropas Komisijas Vadības partnerība prioritārajām informācijas darbībām, atbilstoši ES institūciju kopējām komunikācijas prioritātēm</i>	CESPI/AM/002		
	Resursi izdevumu segšanai	258 032	140 560	

Ārvalstu finanšu palīdzība iestādes ieņēmumos	258 032	140 560
Izdevumi – kopā	275 562	140 560
Uzturēšanas izdevumi	275 562	140 560
Kārtējie izdevumi	275 562	140 560
Preces un pakalpojumi	275 562	140 560
Finansiālā bilance	-17 530	
Finansēšana	17 530	
Naudas līdzekļi	17 530	
Ārvalstu finanšu palīdzības naudas līdzekļu atlikumu izmaiņas palielinājums (-) vai samazinājums (+)	17 530	
70.08.00 Solidaritātes un migrācijas plūsmu pārvaldības vispārīgās programmas ietvaros izveidotā Eiropas Ārējo robežu fonda projektu un pasākumu īstenošana (2007–2013)		
0101110000 – Citi Eiropas Savienības politiku instrumenti		
Resursi izdevumu segšanai	19 455	
Dotācija no vispārējiem ieņēmumiem	19 455	
Vispārējā kārtībā sadalāmā dotācija no vispārējiem ieņēmumiem	19 455	
Izdevumi – kopā	19 455	
Uzturēšanas izdevumi	19 455	
Kārtējie izdevumi	19 455	
Preces un pakalpojumi	19 455	
<i>Konsulāro amatpersonu reģionālo apmācību nodrošināšana par ES vienoto vīzu izsniegšanas politiku, atbilstoši Eiropas Robežu kodeksa un Vīzu kodeksa prasībām</i>	EĀRF/2009/2	
Resursi izdevumu segšanai	19 455	
Dotācija no vispārējiem ieņēmumiem	19 455	
Vispārējā kārtībā sadalāmā dotācija no vispārējiem ieņēmumiem	19 455	
Izdevumi – kopā	19 455	
Uzturēšanas izdevumi	19 455	
Kārtējie izdevumi	19 455	
Preces un pakalpojumi	19 455	
12 – Ekonomikas ministrija		
0101110000 – Citi Eiropas Savienības politiku instrumenti		
Resursi izdevumu segšanai	1 880 580	
Dotācija no vispārējiem ieņēmumiem	1 880 580	
Vispārējā kārtībā sadalāmā dotācija no vispārējiem ieņēmumiem	1 880 580	
Izdevumi – kopā	1 880 580	
Uzturēšanas izdevumi	1 870 580	
Kārtējie izdevumi	1 870 580	
Atlīdzība	1 271 060	
Atalgojums	991 287	
Preces un pakalpojumi	599 520	
Kapitālie izdevumi	10 000	
Pamatkapitāla veidošana	10 000	

70.00.00	Citu Eiropas Savienības politiku instrumentu projektu un pasākumu īstenošana	
	0101110000 – Citi Eiropas Savienības politiku instrumenti	
	Resursi izdevumu segšanai	1 880 580
	Dotācija no vispārējiem ieņēmumiem	1 880 580
	Vispārējā kārtībā sadalāmā dotācija no vispārējiem ieņēmumiem	1 880 580
	Izdevumi – kopā	1 880 580
	Uzturēšanas izdevumi	1 870 580
	Kārtējie izdevumi	1 870 580
	Atlīdzība	1 271 060
	Atalgojums	991 287
	Preces un pakalpojumi	599 520
	Kapitālie izdevumi	10 000
	Pamatkapitāla veidošana	10 000
70.05.00	Tehniskā palīdzība ERAF, ESF, KF apgūšanai (2007–2013)	
	0101110000 – Citi Eiropas Savienības politiku instrumenti	
	Resursi izdevumu segšanai	1 880 580
	Dotācija no vispārējiem ieņēmumiem	1 880 580
	Vispārējā kārtībā sadalāmā dotācija no vispārējiem ieņēmumiem	1 880 580
	Izdevumi – kopā	1 880 580
	Uzturēšanas izdevumi	1 870 580
	Kārtējie izdevumi	1 870 580
	Atlīdzība	1 271 060
	Atalgojums	991 287
	Preces un pakalpojumi	599 520
	Kapitālie izdevumi	10 000
	Pamatkapitāla veidošana	10 000
	<i>Atbalsts Eiropas Savienības fondu sadarbības iestādes darbības programmu vadības funkciju nodrošināšanai</i>	VSID/TP/CFLA/ 08/03/001
	Resursi izdevumu segšanai	1 106 690
	Dotācija no vispārējiem ieņēmumiem	1 106 690
	Vispārējā kārtībā sadalāmā dotācija no vispārējiem ieņēmumiem	1 106 690
	Izdevumi – kopā	1 106 690
	Uzturēšanas izdevumi	1 106 690
	Kārtējie izdevumi	1 106 690
	Atlīdzība	710 343
	Atalgojums	565 641
	Preces un pakalpojumi	396 347
	<i>Tehniskās palīdzības projekts sadarbības iestādes funkciju nodrošināšanai</i>	VSID/TP/CFLA/ 08/18/016
	Resursi izdevumu segšanai	277 749
	Dotācija no vispārējiem ieņēmumiem	277 749
	Vispārējā kārtībā sadalāmā dotācija no vispārējiem ieņēmumiem	277 749
	Izdevumi – kopā	277 749
	Uzturēšanas izdevumi	277 749
	Kārtējie izdevumi	277 749
	Atlīdzība	181 538
	Atalgojums	125 113

Preces un pakalpojumi	96 211	
<i>Eiropas Savienības fonda atbildīgās iestādes darbības programmu vadības funkciju nodrošināšanas tehniskā palīdzība</i>	VSID/TP/CFLA/ 08/19/023	
Resursi izdevumu segšanai	496 141	
Dotācija no vispārējiem ieņēmumiem	496 141	
Vispārējā kārtībā sadalāmā dotācija no vispārējiem ieņēmumiem	496 141	
Izdevumi – kopā	496 141	
Uzturēšanas izdevumi	486 141	
Kārtējie izdevumi	486 141	
Atlīdzība	379 179	
Atalgojums	300 533	
Preces un pakalpojumi	106 962	
Kapitālie izdevumi	10 000	
Pamatkapitāla veidošana	10 000	
13 – Finanšu ministrija		
0101110000 – Citi Eiropas Savienības politiku instrumenti		
Resursi izdevumu segšanai	16 299 026	5 191 192
Dotācija no vispārējiem ieņēmumiem	16 299 026	5 191 192
Vispārējā kārtībā sadalāmā dotācija no vispārējiem ieņēmumiem	3 544 262	
Dotācija no vispārējiem ieņēmumiem atmaksām valsts pamatbudžetā	12 754 764	5 191 192
Izdevumi – kopā	16 299 026	5 191 192
Uzturēšanas izdevumi	15 986 396	5 122 351
Kārtējie izdevumi	3 437 752	
Atlīdzība	2 070 983	
Atalgojums	1 646 060	
Preces un pakalpojumi	1 366 769	
Uzturēšanas izdevumu transferti	12 548 644	5 122 351
Uzturēšanas izdevumu atmaksa valsts budžetam	12 548 644	5 122 351
Atmaksa valsts pamatbudžetā par veiktajiem uzturēšanas izdevumiem Eiropas Savienības fondu līdzfinansētajos projektos	12 548 644	5 122 351
Kapitālie izdevumi	312 630	68 841
Pamatkapitāla veidošana	106 510	
Valsts budžeta un pašvaldību budžetu transferti un mērķdotācijas kapitālajiem izdevumiem	206 120	68 841
Atmaksa valsts budžetā par veiktajiem kapitālajiem izdevumiem	206 120	68 841
70.00.00 Citu Eiropas Savienības politiku instrumentu projektu un pasākumu īstenošana		
0101110000 – Citi Eiropas Savienības politiku instrumenti		
Resursi izdevumu segšanai	16 299 026	5 191 192
Dotācija no vispārējiem ieņēmumiem	16 299 026	5 191 192
Vispārējā kārtībā sadalāmā dotācija no vispārējiem ieņēmumiem	3 544 262	
Dotācija no vispārējiem ieņēmumiem atmaksām valsts pamatbudžetā	12 754 764	5 191 192
Izdevumi – kopā	16 299 026	5 191 192

	Uzturēšanas izdevumi	15 986 396	5 122 351
	Kārtējie izdevumi	3 437 752	
	Atlidzība	2 070 983	
	Atalgojums	1 646 060	
	Preces un pakalpojumi	1 366 769	
	Uzturēšanas izdevumu transferti	12 548 644	5 122 351
	Uzturēšanas izdevumu atmaksa valsts budžetam	12 548 644	5 122 351
	Atmaksā valsts pamatbudžetā par veiktajiem uzturēšanas izdevumiem Eiropas Savienības fondu līdzfinansētajos projektos	12 548 644	5 122 351
	Kapitālie izdevumi	312 630	68 841
	Pamatkapitāla veidošana	106 510	
	Valsts budžeta un pašvaldību budžetu transferti un mērķdotācijas kapitālajiem izdevumiem	206 120	68 841
	Atmaksā valsts budžetā par veiktajiem kapitālajiem izdevumiem	206 120	68 841
70.02.00	Atmaksas valsts pamatbudžetā par ERAF, ESF, KF finansējumu (2007–2013)		
	0101110000 – Citi Eiropas Savienības politiku instrumenti		
	Resursi izdevumu segšanai	12 754 764	5 191 192
	Dotācija no vispārējiem ieņēmumiem	12 754 764	5 191 192
	Dotācija no vispārējiem ieņēmumiem atmaksām valsts pamatbudžetā	12 754 764	5 191 192
	Izdevumi – kopā	12 754 764	5 191 192
	Uzturēšanas izdevumi	12 548 644	5 122 351
	Uzturēšanas izdevumu transferti	12 548 644	5 122 351
	Uzturēšanas izdevumu atmaksa valsts budžetam	12 548 644	5 122 351
	Atmaksā valsts pamatbudžetā par veiktajiem uzturēšanas izdevumiem Eiropas Savienības fondu līdzfinansētajos projektos	12 548 644	5 122 351
	Kapitālie izdevumi	206 120	68 841
	Valsts budžeta un pašvaldību budžetu transferti un mērķdotācijas kapitālajiem izdevumiem	206 120	68 841
	Atmaksā valsts budžetā par veiktajiem kapitālajiem izdevumiem	206 120	68 841
	<i>Infrastruktūra un pakalpojumi 3.8.1.1. Atbalsts Kohēzijas fonda vadībai</i> CESPI/FM/001		
	Resursi izdevumu segšanai	1 023 755	525 266
	Dotācija no vispārējiem ieņēmumiem	1 023 755	525 266
	Dotācija no vispārējiem ieņēmumiem atmaksām valsts pamatbudžetā	1 023 755	525 266
	Izdevumi – kopā	1 023 755	525 266
	Uzturēšanas izdevumi	997 915	525 266
	Uzturēšanas izdevumu transferti	997 915	525 266
	Uzturēšanas izdevumu atmaksa valsts budžetam	997 915	525 266
	Atmaksā valsts pamatbudžetā par veiktajiem uzturēšanas izdevumiem Eiropas Savienības fondu līdzfinansētajos projektos	997 915	525 266
	Kapitālie izdevumi	25 840	
	Valsts budžeta un pašvaldību budžetu transferti un mērķdotācijas kapitālajiem izdevumiem	25 840	

Atmaksa valsts budžetā par veiktajiem kapitālajiem izdevumiem	25 840	
<i>Infrastruktūra un pakalpojumi 3.7.1.1. Atbalsts darbības programmas "Infrastruktūra un pakalpojumi" vadībai</i>		CESPI/FM/002
Resursi izdevumu segšanai	6 164 452	2 820 341
Dotācija no vispārējiem ieņēmumiem	6 164 452	2 820 341
Dotācija no vispārējiem ieņēmumiem atmaksām valsts pamatbudžetā	6 164 452	2 820 341
Izdevumi – kopā	6 164 452	2 820 341
Uzturēšanas izdevumi	6 017 287	2 776 324
Uzturēšanas izdevumu transferti	6 017 287	2 776 324
Uzturēšanas izdevumu atmaksa valsts budžetam	6 017 287	2 776 324
Atmaksa valsts pamatbudžetā par veiktajiem uzturēšanas izdevumiem Eiropas Savienības fondu līdzfinansētajos projektos	6 017 287	2 776 324
Kapitālie izdevumi	147 165	44 017
Valsts budžeta un pašvaldību budžetu transferti un mērķdotācijas kapitālajiem izdevumiem	147 165	44 017
Atmaksa valsts budžetā par veiktajiem kapitālajiem izdevumiem	147 165	44 017
<i>Uzņēmējdarbība un inovācija 2.4.1.1. Atbalsts darbības programmas "Uzņēmējdarbība un inovācijas" vadībai</i>		CESPI/FM/003
Resursi izdevumu segšanai	2 760 998	1 042 172
Dotācija no vispārējiem ieņēmumiem	2 760 998	1 042 172
Dotācija no vispārējiem ieņēmumiem atmaksām valsts pamatbudžetā	2 760 998	1 042 172
Izdevumi – kopā	2 760 998	1 042 172
Uzturēšanas izdevumi	2 727 883	1 030 812
Uzturēšanas izdevumu transferti	2 727 883	1 030 812
Uzturēšanas izdevumu atmaksa valsts budžetam	2 727 883	1 030 812
Atmaksa valsts pamatbudžetā par veiktajiem uzturēšanas izdevumiem Eiropas Savienības fondu līdzfinansētajos projektos	2 727 883	1 030 812
Kapitālie izdevumi	33 115	11 360
Valsts budžeta un pašvaldību budžetu transferti un mērķdotācijas kapitālajiem izdevumiem	33 115	11 360
Atmaksa valsts budžetā par veiktajiem kapitālajiem izdevumiem	33 115	11 360
<i>Cilvēkresursi un nodarbinātība 1.6.1.1. Atbalsts darbības programmas "Cilvēkresursi un nodarbinātība" vadībai</i>		CESPI/FM/004
Resursi izdevumu segšanai	2 805 559	803 413
Dotācija no vispārējiem ieņēmumiem	2 805 559	803 413
Dotācija no vispārējiem ieņēmumiem atmaksām valsts pamatbudžetā	2 805 559	803 413
Izdevumi – kopā	2 805 559	803 413
Uzturēšanas izdevumi	2 805 559	789 949
Uzturēšanas izdevumu transferti	2 805 559	789 949
Uzturēšanas izdevumu atmaksa valsts budžetam	2 805 559	789 949

	Atmaks valsts pamatbudžetā par veiktajiem uzturēšanas izdevumiem Eiropas Savienības fondu līdzfinansētajos projektos	2 805 559	789 949
	Kapitālie izdevumi		13 464
	Valsts budžeta un pašvaldību budžetu transferti un mērķdotācijas kapitālajiem izdevumiem		13 464
	Atmaks valsts budžetā par veiktajiem kapitālajiem izdevumiem		13 464
70.05.00	Tehniskā palīdzība ERAF, ESF, KF apgūšanai (2007–2013)		
	0101110000 – Citi Eiropas Savienības politiku instrumenti		
	Resursi izdevumu segšanai	3 544 262	
	Dotācija no vispārējiem ieņēmumiem	3 544 262	
	Vispārējā kārtībā sadalāmā dotācija no vispārējiem ieņēmumiem	3 544 262	
	Izdevumi – kopā	3 544 262	
	Uzturēšanas izdevumi	3 437 752	
	Kārtējie izdevumi	3 437 752	
	Atlīdzība	2 070 983	
	Atalgojums	1 646 060	
	Preces un pakalpojumi	1 366 769	
	Kapitālie izdevumi	106 510	
	Pamatkapitāla veidošana	106 510	
	<i>Tehniskā palīdzība Eiropas Savienības fondu vadotājai, atbildīgajai, sertifikācijas, revīzijas un maksājumu iestādei Latvijā</i>	VSID/TP/CFLA/ 08/10/013	
	Resursi izdevumu segšanai	2 094 262	
	Dotācija no vispārējiem ieņēmumiem	2 094 262	
	Vispārējā kārtībā sadalāmā dotācija no vispārējiem ieņēmumiem	2 094 262	
	Izdevumi – kopā	2 094 262	
	Uzturēšanas izdevumi	2 024 262	
	Kārtējie izdevumi	2 024 262	
	Atlīdzība	980 000	
	Atalgojums	789 740	
	Preces un pakalpojumi	1 044 262	
	Kapitālie izdevumi	70 000	
	Pamatkapitāla veidošana	70 000	
	<i>Tehniskā palīdzība Centrālās finanšu un līgumu aģentūras darbības nodrošināšanai</i>	VSID/TP/CFLA/ 08/01/007	
	Resursi izdevumu segšanai	1 295 000	
	Dotācija no vispārējiem ieņēmumiem	1 295 000	
	Vispārējā kārtībā sadalāmā dotācija no vispārējiem ieņēmumiem	1 295 000	
	Izdevumi – kopā	1 295 000	
	Uzturēšanas izdevumi	1 268 870	
	Kārtējie izdevumi	1 268 870	
	Atlīdzība	1 015 000	
	Atalgojums	800 000	
	Preces un pakalpojumi	253 870	
	Kapitālie izdevumi	26 130	
	Pamatkapitāla veidošana	26 130	
	<i>Tehniskā palīdzība iepirkumu uzraudzības birojam Eiropas Savienības fondu administrēšanā un uzraudzībā</i>	VSID/TP/CFLA/ 10/01/025	

Resursi izdevumu segšanai	155 000
Dotācija no vispārējiem ieņēmumiem	155 000
Vispārējā kārtībā sadalāmā dotācija no vispārējiem ieņēmumiem	155 000
Izdevumi – kopā	155 000
Uzturēšanas izdevumi	144 620
Kārtējie izdevumi	144 620
Atlīdzība	75 983
Atalgojums	56 320
Preces un pakalpojumi	68 637
Kapitālie izdevumi	10 380
Pamatkapitāla veidošana	10 380

14 – Iekšlietu ministrija
0101110000 – Citi Eiropas Savienības politiku instrumenti

Resursi izdevumu segšanai	5 852 693	2 337 925	229 977	229 977
Ārvalstu finanšu palīdzība iestādes ieņēmumos	2 153 475	2 174 431	68 668	68 668
Ārvalstu finanšu palīdzība atmaksām valsts pamatbudžetam	2 063 626	2 105 763		
Transferti	5 170			
Valsts budžeta transferti	5 170			
Valsts pamatbudžeta savstarpējie transferti	5 170			
Valsts pamatbudžeta iestāžu saņemtie transferta pārskaitījumi no citas ministrijas vai centrālās iestādes valsts pamatbudžetā	5 170			
Valsts pamatbudžeta iestāžu saņemtie transferta pārskaitījumi no valsts pamatbudžeta dotācijām no vispārējiem ieņēmumiem	4 099			
Valsts pamatbudžeta finansēto iestāžu saņemtie transferti no citas valsts pamatbudžeta finansētās ministrijas vai centrālās iestādes ārvalstu finanšu palīdzības līdzekļiem	1 071			
Dotācija no vispārējiem ieņēmumiem	3 694 048	163 494	161 309	161 309
Vispārējā kārtībā sadalāmā dotācija no vispārējiem ieņēmumiem	3 694 048	163 494	161 309	161 309
Izdevumi – kopā	6 769 566	2 337 925	229 977	229 977
Uzturēšanas izdevumi	4 471 422	1 542 295	229 977	229 977
Kārtējie izdevumi	1 793 268	232 162	229 977	229 977
Atlīdzība	361 371	184 645	188 546	188 546
Atalgojums	290 353	146 126	149 190	149 190
Preces un pakalpojumi	1 431 897	47 517	41 431	41 431
Subsīdijas, dotācijas un sociālie pabalsti	1 028 332			
Subsīdijas un dotācijas	1 025 829			
Sociālie pabalsti	2 503			
Kārtējie maksājumi Eiropas Kopienas budžetā un starptautiskā sadarbība	42 451			
Kārtējie maksājumi Eiropas Kopienas budžetā	42 451			
Uzturēšanas izdevumu transferti	1 607 371	1 310 133		
Uzturēšanas izdevumu atmaksa valsts budžetam	1 607 371	1 310 133		
Atmaksa valsts pamatbudžetā par veiktajiem uzturēšanas izdevumiem Eiropas Savienības fondu līdzfinansētajos projektos	1 607 371	1 310 133		

Kapitālie izdevumi	2 298 144	795 630		
Pamatkapitāla veidošana	1 841 889			
Valsts budžeta un pašvaldību budžetu transferti un mērķdotācijas kapitālajiem izdevumiem	456 255	795 630		
Atmaks valsts budžetā par veiktajiem kapitālajiem izdevumiem	456 255	795 630		
Finansiālā bilance	-916 873			
Finansēšana	916 873			
Naudas līdzekļi	916 873			
Ārvalstu finanšu palīdzības naudas līdzekļu atlikumu izmaiņas palielinājums (-) vai samazinājums (+)	916 873			
70.00.00 Citu Eiropas Savienības politiku instrumentu projektu un pasākumu istenošana				
0101110000 – Citi Eiropas Savienības politiku instrumenti				
Resursi izdevumu segšanai	5 852 693	2 337 925	229 977	229 977
Ārvalstu finanšu palīdzība iestādes ieņēmumos	2 153 475	2 174 431	68 668	68 668
Ārvalstu finanšu palīdzība atmaksām valsts pamatbudžetam	2 063 626	2 105 763		
Transferti	5 170			
Valsts budžeta transferti	5 170			
Valsts pamatbudžeta savstarpējie transferti	5 170			
Valsts pamatbudžeta iestāžu saņemtie transferta pārskaitījumi no citas ministrijas vai centrālās iestādes valsts pamatbudžetā	5 170			
Valsts pamatbudžeta iestāžu saņemtie transferta pārskaitījumi no valsts pamatbudžeta dotācijas no vispārējiem ieņēmumiem	4 099			
Valsts pamatbudžeta finansēto iestāžu saņemtie transferti no citas valsts pamatbudžeta finansētās ministrijas vai centrālās iestādes ārvalstu finanšu palīdzības līdzekļiem	1 071			
Dotācija no vispārējiem ieņēmumiem	3 694 048	163 494	161 309	161 309
Vispārējā kārtībā sadalāmā dotācija no vispārējiem ieņēmumiem	3 694 048	163 494	161 309	161 309
Izdevumi – kopā	6 769 566	2 337 925	229 977	229 977
Uzturēšanas izdevumi	4 471 422	1 542 295	229 977	229 977
Kārtējie izdevumi	1 793 268	232 162	229 977	229 977
Atlīdzība	361 371	184 645	188 546	188 546
Atalgojums	290 353	146 126	149 190	149 190
Preces un pakalpojumi	1 431 897	47 517	41 431	41 431
Subsīdijas, dotācijas un sociālie pabalsti	1 028 332			
Subsīdijas un dotācijas	1 025 829			
Sociālie pabalsti	2 503			
Kārtējie maksājumi Eiropas Kopienas budžetā un starptautiskā sadarbība	42 451			
Kārtējie maksājumi Eiropas Kopienas budžetā	42 451			
Uzturēšanas izdevumu transferti	1 607 371	1 310 133		
Uzturēšanas izdevumu atmaksa valsts budžetam	1 607 371	1 310 133		

Atmaksa valsts pamatbudžetā par veiktajiem uzturēšanas izdevumiem Eiropas Savienības fondu līdzfinansētajos projektos	1 607 371	1 310 133
Kapitālie izdevumi	2 298 144	795 630
Pamatkapitāla veidošana	1 841 889	
Valsts budžeta un pašvaldību budžetu transferti un mērķdotācijas kapitālajiem izdevumiem	456 255	795 630
Atmaksa valsts budžetā par veiktajiem kapitālajiem izdevumiem	456 255	795 630
Finansiālā bilance	-916 873	
Finansēšana	916 873	
Naudas līdzekļi	916 873	
Ārvalstu finanšu palīdzības naudas līdzekļu atlikumu izmaiņas palielinājums (-) vai samazinājums (+)	916 873	
70.02.00 Atmaksas valsts pamatbudžetā par Solidaritātes un migrācijas plūsmu pārvaldīšanas pamatprogrammas fondu finansējumu (2007–2013)		
0101110000 – Citi Eiropas Savienības politiku instrumenti		
Resursi izdevumu segšanai	2 063 626	2 105 763
Ārvalstu finanšu palīdzība iestādes ieņēmumos	2 063 626	2 105 763
Ārvalstu finanšu palīdzība atmaksām valsts pamatbudžetam	2 063 626	2 105 763
Izdevumi – kopā	2 938 048	2 105 763
Uzturēšanas izdevumi	2 481 793	1 310 133
Subsīdijas, dotācijas un sociālie pabalsti	874 422	
Subsīdijas un dotācijas	874 422	
Uzturēšanas izdevumu transferti	1 607 371	1 310 133
Uzturēšanas izdevumu atmaksa valsts budžetam	1 607 371	1 310 133
Atmaksa valsts pamatbudžetā par veiktajiem uzturēšanas izdevumiem Eiropas Savienības fondu līdzfinansētajos projektos	1 607 371	1 310 133
Kapitālie izdevumi	456 255	795 630
Valsts budžeta un pašvaldību budžetu transferti un mērķdotācijas kapitālajiem izdevumiem	456 255	795 630
Atmaksa valsts budžetā par veiktajiem kapitālajiem izdevumiem	456 255	795 630
Finansiālā bilance	-874 422	
Finansēšana	874 422	
Naudas līdzekļi	874 422	
Ārvalstu finanšu palīdzības naudas līdzekļu atlikumu izmaiņas palielinājums (-) vai samazinājums (+)	874 422	
<i>Atmaksas valsts pamatbudžetā par Solidaritātes un migrācijas plūsmu pārvaldīšanas pamatprogrammas fondu finansējumu</i>	CESPI/IEM/02	
Resursi izdevumu segšanai	2 063 626	2 105 763
Ārvalstu finanšu palīdzība iestādes ieņēmumos	2 063 626	2 105 763
Ārvalstu finanšu palīdzība atmaksām valsts pamatbudžetam	2 063 626	2 105 763

Izdevumi – kopā	2 938 048	2 105 763		
Uzturēšanas izdevumi	2 481 793	1 310 133		
Subsidijas, dotācijas un sociālie pabalsti	874 422			
Subsidijas un dotācijas	874 422			
Uzturēšanas izdevumu transferti	1 607 371	1 310 133		
Uzturēšanas izdevumu atmaksa valsts budžetam	1 607 371	1 310 133		
Atmaksa valsts pamatbudžetā par veiktajiem uzturēšanas izdevumiem Eiropas Savienības fondu līdzfinansētajos projektos	1 607 371	1 310 133		
Kapitālie izdevumi	456 255	795 630		
Valsts budžeta un pašvaldību budžetu transferti un mērķdotācijas kapitālajiem izdevumiem	456 255	795 630		
Atmaksa valsts budžetā par veiktajiem kapitālajiem izdevumiem	456 255	795 630		
Finansiālā bilance	-874 422			
Finansēšana	874 422			
Naudas līdzekļi	874 422			
Ārvalstu finanšu palīdzības naudas līdzekļu atlikumu izmaiņas palielinājums (-) vai samazinājums (+)	874 422			
70.06.00 Eiropas migrācijas tīkla projektu un pasākumu īstenošana (2007–2013)				
0101110000 – Citi Eiropas Savienības politiku instrumenti				
Resursi izdevumu segšanai	85 835	85 835	85 835	85 835
Ārvalstu finanšu palīdzība iestādes ieņēmumos	68 668	68 668	68 668	68 668
Dotācija no vispārējiem ieņēmumiem	17 167	17 167	17 167	17 167
Vispārējā kārtībā sadalāmā dotācija no vispārējiem ieņēmumiem	17 167	17 167	17 167	17 167
Izdevumi – kopā	85 835	85 835	85 835	85 835
Uzturēšanas izdevumi	85 835	85 835	85 835	85 835
Kārtējie izdevumi	85 835	85 835	85 835	85 835
Atlīdzība	49 837	49 837	49 837	49 837
Atalgojums	39 759	40 162	40 162	40 162
Preces un pakalpojumi	35 998	35 998	35 998	35 998
<i>Eiropas migrācijas tīkla projektu un pasākumu īstenošana</i>				
	CESPI/IEM/06			
Resursi izdevumu segšanai	85 835	85 835	85 835	85 835
Ārvalstu finanšu palīdzība iestādes ieņēmumos	68 668	68 668	68 668	68 668
Dotācija no vispārējiem ieņēmumiem	17 167	17 167	17 167	17 167
Vispārējā kārtībā sadalāmā dotācija no vispārējiem ieņēmumiem	17 167	17 167	17 167	17 167
Izdevumi – kopā	85 835	85 835	85 835	85 835
Uzturēšanas izdevumi	85 835	85 835	85 835	85 835
Kārtējie izdevumi	85 835	85 835	85 835	85 835
Atlīdzība	49 837	49 837	49 837	49 837
Atalgojums	39 759	40 162	40 162	40 162
Preces un pakalpojumi	35 998	35 998	35 998	35 998
70.08.00 Tehniskā palīdzība Solidaritātes un migrācijas plūsmu pārvaldīšanas pamatprogrammas fondu apgūšanai (2007–2013)				
0101110000 – Citi Eiropas Savienības politiku instrumenti				

Resursi izdevumu segšanai	142 250	146 327	144 142	144 142
Dotācija no vispārējiem ieņēmumiem	142 250	146 327	144 142	144 142
Vispārējā kārtībā sadalāmā dotācija no vispārējiem ieņēmumiem	142 250	146 327	144 142	144 142
Izdevumi – kopā	142 250	146 327	144 142	144 142
Uzturēšanas izdevumi	138 869	146 327	144 142	144 142
Kārtējie izdevumi	138 869	146 327	144 142	144 142
Atlidzība	128 472	134 808	138 709	138 709
Atalgojums	103 045	105 964	109 028	109 028
Preces un pakalpojumi	10 397	11 519	5 433	5 433
Kapitālie izdevumi	3 381			
Pamatkapitāla veidošana	3 381			
<i>Vadošās iestādes un deleģētās iestādes tehniskā palīdzība</i>				
	CESPI/IEM/08			
Resursi izdevumu segšanai	142 250	146 327	144 142	144 142
Dotācija no vispārējiem ieņēmumiem	142 250	146 327	144 142	144 142
Vispārējā kārtībā sadalāmā dotācija no vispārējiem ieņēmumiem	142 250	146 327	144 142	144 142
Izdevumi – kopā	142 250	146 327	144 142	144 142
Uzturēšanas izdevumi	138 869	146 327	144 142	144 142
Kārtējie izdevumi	138 869	146 327	144 142	144 142
Atlidzība	128 472	134 808	138 709	138 709
Atalgojums	103 045	105 964	109 028	109 028
Preces un pakalpojumi	10 397	11 519	5 433	5 433
Kapitālie izdevumi	3 381			
Pamatkapitāla veidošana	3 381			
70.09.00 Solidaritātes un migrācijas plūsmu pārvaldīšanas pamatprogrammas Eiropas Atgriešanās fonda projektu un pasākumu īstenošana (2007–2013)				
0101110000 – Citi Eiropas Savienības politiku instrumenti				
Resursi izdevumu segšanai	509 660			
Dotācija no vispārējiem ieņēmumiem	509 660			
Vispārējā kārtībā sadalāmā dotācija no vispārējiem ieņēmumiem	509 660			
Izdevumi – kopā	509 660			
Uzturēšanas izdevumi	419 991			
Kārtējie izdevumi	353 975			
Atlidzība	71 571			
Atalgojums	57 705			
Preces un pakalpojumi	282 404			
Subsīdijas, dotācijas un sociālie pabalsti	66 016			
Subsīdijas un dotācijas	66 016			
Kapitālie izdevumi	89 669			
Pamatkapitāla veidošana	89 669			
<i>Solidaritātes un migrācijas plūsmu pārvaldīšanas pamatprogrammas Eiropas Atgriešanās fonda projektu un pasākumu īstenošana</i>				
	CESPI/IEM/09			
Resursi izdevumu segšanai	509 660			
Dotācija no vispārējiem ieņēmumiem	509 660			
Vispārējā kārtībā sadalāmā dotācija no vispārējiem ieņēmumiem	509 660			
Izdevumi – kopā	509 660			
Uzturēšanas izdevumi	419 991			
Kārtējie izdevumi	353 975			

	Atlīdzība	71 571
	Atalgojums	57 705
	Preces un pakalpojumi	282 404
	Subsīdijas, dotācijas un sociālie pabalsti	66 016
	Subsīdijas un dotācijas	66 016
	Kapitālie izdevumi	89 669
	Pamatkapitāla veidošana	89 669
70.10.00	Solidaritātes un migrācijas plūsmu pārvaldīšanas pamatprogrammas Eiropas Bēgļu fonda III projektu un pasākumu īstenošana (2007–2013)	
	0101110000 – Citi Eiropas Savienības politiku instrumenti	
	Resursi izdevumu segšanai	413 100
	Dotācija no vispārējiem ieņēmumiem	413 100
	Vispārējā kārtībā sadalāmā dotācija no vispārējiem ieņēmumiem	413 100
	Izdevumi – kopā	413 100
	Uzturēšanas izdevumi	391 195
	Kārtējie izdevumi	305 804
	Atlīdzība	60 503
	Atalgojums	48 757
	Preces un pakalpojumi	245 301
	Subsīdijas, dotācijas un sociālie pabalsti	85 391
	Subsīdijas un dotācijas	85 391
	Kapitālie izdevumi	21 905
	Pamatkapitāla veidošana	21 905
	<i>Solidaritātes un migrācijas plūsmu pārvaldīšanas pamatprogrammas Eiropas Bēgļu fonda III projektu un pasākumu īstenošana</i>	CESPI/IEM/10
	Resursi izdevumu segšanai	413 100
	Dotācija no vispārējiem ieņēmumiem	413 100
	Vispārējā kārtībā sadalāmā dotācija no vispārējiem ieņēmumiem	413 100
	Izdevumi – kopā	413 100
	Uzturēšanas izdevumi	391 195
	Kārtējie izdevumi	305 804
	Atlīdzība	60 503
	Atalgojums	48 757
	Preces un pakalpojumi	245 301
	Subsīdijas, dotācijas un sociālie pabalsti	85 391
	Subsīdijas un dotācijas	85 391
	Kapitālie izdevumi	21 905
	Pamatkapitāla veidošana	21 905
70.11.00	Solidaritātes un migrācijas plūsmu pārvaldīšanas pamatprogrammas Ārējo robežu fonda projektu un pasākumu īstenošana (2007–2013)	
	0101110000 – Citi Eiropas Savienības politiku instrumenti	
	Resursi izdevumu segšanai	2 611 871
	Dotācija no vispārējiem ieņēmumiem	2 611 871
	Vispārējā kārtībā sadalāmā dotācija no vispārējiem ieņēmumiem	2 611 871
	Izdevumi – kopā	2 611 871
	Uzturēšanas izdevumi	884 937

	Kārtējie izdevumi	884 937
	Atlīdzība	33 307
	Atalgojums	26 839
	Preces un pakalpojumi	851 630
	Kapitālie izdevumi	1 726 934
	Pamatkapitāla veidošana	1 726 934
	<i>Solidaritātes un migrācijas plūsmu pārvaldīšanas pamatprogrammas Ārējo robežu fonda projektu un pasākumu īstenošana</i>	CESPI/IEM/11
	Resursi izdevumu segšanai	2 611 871
	Dotācija no vispārējiem ieņēmumiem	2 611 871
	Vispārējā kārtībā sadalāmā dotācija no vispārējiem ieņēmumiem	2 611 871
	Izdevumi – kopā	2 611 871
	Uzturēšanas izdevumi	884 937
	Kārtējie izdevumi	884 937
	Atlīdzība	33 307
	Atalgojums	26 839
	Preces un pakalpojumi	851 630
	Kapitālie izdevumi	1 726 934
	Pamatkapitāla veidošana	1 726 934
70.12.00	Eiropas Savienības 7. ietvarprogrammas projektu un pasākumu īstenošana (2007–2013)	
	0101110000 – Citi Eiropas Savienības politiku instrumenti	
	Resursi izdevumu segšanai	21 181
	Ārvalstu finanšu palīdzība iestādes ieņēmumos	21 181
	Izdevumi – kopā	21 181
	Uzturēšanas izdevumi	21 181
	Kārtējie izdevumi	21 181
	Atlīdzība	17 539
	Atalgojums	14 134
	Preces un pakalpojumi	3 642
	<i>Eiropas Savienības 7. ietvarprogrammas projektu un pasākumu īstenošana</i>	CESPI/IEM/12
	Resursi izdevumu segšanai	21 181
	Ārvalstu finanšu palīdzība iestādes ieņēmumos	21 181
	Izdevumi – kopā	21 181
	Uzturēšanas izdevumi	21 181
	Kārtējie izdevumi	21 181
	Atlīdzība	17 539
	Atalgojums	14 134
	Preces un pakalpojumi	3 642
70.13.00	Eiropas Bēgļu fonda projektu un pasākumu īstenošana (2005-2007)	
	0101110000 – Citi Eiropas Savienības politiku instrumenti	
	Izdevumi – kopā	42 355
	Uzturēšanas izdevumi	42 355
	Kārtējie maksājumi Eiropas Kopienas budžetā un starptautiskā sadarbība	42 355
	Kārtējie maksājumi Eiropas Kopienas budžetā	42 355
	Finansiālā bilance	-42 355
	Finansēšana	42 355

	Naudas līdzekļi	42 355
	Ārvalstu finanšu palīdzības naudas līdzekļu atlikumu izmaiņas palielinājums (-) vai samazinājums (+)	42 355
	<i>Eiropas Bēglu fonda projektu un pasākumu īstenošana</i>	CESPI/IEM/13
	Izdevumi – kopā	42 355
	Uzturēšanas izdevumi	42 355
	Kārtējie maksājumi Eiropas Kopienas budžetā un starptautiskā sadarbībā	42 355
	Kārtējie maksājumi Eiropas Kopienas budžetā	42 355
	Finansiālā bilance	-42 355
	Finansēšana	42 355
	Naudas līdzekļi	42 355
	Ārvalstu finanšu palīdzības naudas līdzekļu atlikumu izmaiņas palielinājums (-) vai samazinājums (+)	42 355
70.14.00	Eiropas Savienības Rīcības programmas mūžizglītības jomā projektu un pasākumu īstenošana (2007–2013)	
	0101110000 – Citi Eiropas Savienības politiku instrumenti	
	Resursi izdevumu segšanai	5 170
	Transferti	5 170
	Valsts budžeta transferti	5 170
	Valsts pamatbudžeta savstarpējie transferti	5 170
	Valsts pamatbudžeta iestāžu saņemtie transferta pārskaitījumi no citas ministrijas vai centrālās iestādes valsts pamatbudžetā	5 170
	Valsts pamatbudžeta iestāžu saņemtie transferta pārskaitījumi no valsts pamatbudžeta dotācijās no vispārējiem ieņēmumiem	4 099
	Valsts pamatbudžeta finansēto iestāžu saņemtie transferti no citas valsts pamatbudžeta finansētās ministrijas vai centrālās iestādes ārvalstu finanšu palīdzības līdzekļiem	1 071
	Izdevumi – kopā	5 266
	Uzturēšanas izdevumi	5 266
	Kārtējie izdevumi	2 667
	Atlīdzība	142
	Atalgojums	114
	Preces un pakalpojumi	2 525
	Subsīdijas, dotācijas un sociālie pabalsti	2 503
	Sociālie pabalsti	2 503
	Kārtējie maksājumi Eiropas Kopienas budžetā un starptautiskā sadarbībā	96
	Kārtējie maksājumi Eiropas Kopienas budžetā	96
	Finansiālā bilance	-96
	Finansēšana	96
	Naudas līdzekļi	96
	Ārvalstu finanšu palīdzības naudas līdzekļu atlikumu izmaiņas palielinājums (-) vai samazinājums (+)	96
	<i>Eiropas Savienības Rīcības programmas mūžizglītības jomā projektu un pasākumu īstenošana</i>	CESPI/IEM/14

Resursi izdevumu segšanai	5 170
Transferti	5 170
Valsts budžeta transferti	5 170
Valsts pamatbudžeta savstarpējie transferti	5 170
Valsts pamatbudžeta iestāžu saņemtie transferta pārskaitījumi no citas ministrijas vai centrālās iestādes valsts pamatbudžetā	5 170
Valsts pamatbudžeta iestāžu saņemtie transferta pārskaitījumi no valsts pamatbudžeta dotācijās no vispārējiem ieņēmumiem	4 099
Valsts pamatbudžeta finansēto iestāžu saņemtie transferti no citas valsts pamatbudžeta finansētās ministrijas vai centrālās iestādes ārvalstu finanšu palīdzības līdzekļiem	1 071
Izdevumi – kopā	5 266
Uzturēšanas izdevumi	5 266
Kārtējie izdevumi	2 667
Atlīdzība	142
Atalgojums	114
Preces un pakalpojumi	2 525
Subsīdijas, dotācijas un sociālie pabalsti	2 503
Sociālie pabalsti	2 503
Kārtējie maksājumi Eiropas Kopienas budžetā un starptautiskā sadarbība	96
Kārtējie maksājumi Eiropas Kopienas budžetā	96
Finansiālā bilance	-96
Finansešana	96
Naudas līdzekļi	96
Ārvalstu finanšu palīdzības naudas līdzekļu atlikumu izmaiņas palielinājums (-) vai samazinājums (+)	96

15 – Izglītības un zinātnes ministrija
0101110000 – Citi Eiropas Savienības
politiku instrumenti

Resursi izdevumu segšanai	21 943 719	19 687 778	18 246 264	341 755
ieņēmumi no maksas pakalpojumiem un citi pašu ieņēmumi – kopā	9 686	5 000	5 000	
Ārvalstu finanšu palīdzība iestādes ieņēmumos	12 447 243	13 236 000	12 623 075	147 770
Dotācija no vispārējiem ieņēmumiem	9 486 790	6 446 778	5 618 189	193 985
Vispārējā kārtībā sadalāmā dotācija no vispārējiem ieņēmumiem	9 486 790	6 446 778	5 618 189	193 985
Izdevumi – kopā	26 819 141	19 687 778	18 246 264	341 755
Uzturēšanas izdevumi	26 690 045	19 638 708	18 176 994	339 955
Kārtējie izdevumi	9 875 235	5 497 106	3 413 408	295 380
Atlīdzība	4 061 959	1 926 890	1 845 191	121 936
Atalgojums	3 201 894	1 440 863	1 368 575	99 734
Preces un pakalpojumi	5 813 276	3 570 216	1 568 217	173 444
Subsīdijas, dotācijas un sociālie pabalsti	7 960 505	5 896 401	14 763 586	44 575
Subsīdijas un dotācijas	6 935 205	5 436 401	11 194 938	44 575
Sociālie pabalsti	1 025 300	460 000	3 568 648	
Kārtējie maksājumi Eiropas Kopienas budžetā un starptautiskā sadarbība	615 892	57 500		
Kārtējie maksājumi Eiropas Kopienas budžetā	558 392			

Starptautiskā sadarbība	57 500	57 500		
Uzturēšanas izdevumu transferti	8 238 413	8 187 701		
Valsts budžeta uzturēšanas izdevumu transferti	114 112			
Valsts budžeta uzturēšanas izdevumu transferti no valsts pamatbudžeta uz valsts pamatbudžetu	114 112			
Valsts budžeta uzturēšanas izdevumu transferti no valsts pamatbudžeta dotācijas no vispārējiem ieņēmumiem uz valsts pamatbudžetu	28 954			
Valsts budžeta uzturēšanas izdevumu transferti no valsts pamatbudžeta ārvalstu finanšu palīdzības līdzekļiem uz valsts pamatbudžetu	85 158			
Valsts budžeta dotācijas un citi transferti pašvaldībām un no valsts budžeta daļēji finansētajām atvasinātajām publiskajām personām (izņemot pašvaldības)	8 124 301	8 187 701		
Kapitālie izdevumi	129 096	49 070	69 270	1 800
Pamatkapitāla veidošana	129 096	49 070	69 270	1 800
Finansiālā bilance	-4 875 422			
Finansēšana	4 875 422			
Naudas līdzekļi	4 875 422			
Ārvalstu finanšu palīdzības naudas līdzekļu atlikumu izmaiņas palielinājums (-) vai samazinājums (+)	4 875 422			
70.00.00 Citu Eiropas Savienības politiku instrumentu projektu un pasākumu īstenošana				
0101110000 – Citi Eiropas Savienības politiku instrumenti				
Resursi izdevumu segšanai	21 943 719	19 687 778	18 246 264	341 755
Ieņēmumi no maksas pakalpojumiem un citi pašu ieņēmumi – kopā	9 686	5 000	5 000	
Ārvalstu finanšu palīdzība iestādes ieņēmumos	12 447 243	13 236 000	12 623 075	147 770
Dotācija no vispārējiem ieņēmumiem	9 486 790	6 446 778	5 618 189	193 985
Vispārējā kārtībā sadalāmā dotācija no vispārējiem ieņēmumiem	9 486 790	6 446 778	5 618 189	193 985
Izdevumi – kopā	26 819 141	19 687 778	18 246 264	341 755
Uzturēšanas izdevumi	26 690 045	19 638 708	18 176 994	339 955
Kārtējie izdevumi	9 875 235	5 497 106	3 413 408	295 380
Atlīdzība	4 061 959	1 926 890	1 845 191	121 936
Atalgojums	3 201 894	1 440 863	1 368 575	99 734
Preces un pakalpojumi	5 813 276	3 570 216	1 568 217	173 444
Subsīdijas, dotācijas un sociālie pabalsti	7 960 505	5 896 401	14 763 586	44 575
Subsīdijas un dotācijas	6 935 205	5 436 401	11 194 938	44 575
Sociālie pabalsti	1 025 300	460 000	3 568 648	
Kārtējie maksājumi Eiropas Kopienas budžetā un starptautiskā sadarbība	615 892	57 500		
Kārtējie maksājumi Eiropas Kopienas budžetā	558 392			
Starptautiskā sadarbība	57 500	57 500		
Uzturēšanas izdevumu transferti	8 238 413	8 187 701		
Valsts budžeta uzturēšanas izdevumu transferti	114 112			

Valsts budžeta uzturēšanas izdevumu transferi no valsts pamatbudžeta uz valsts pamatbudžetu	114 112			
Valsts budžeta uzturēšanas izdevumu transferi no valsts pamatbudžeta dotācijas no vispārējiem ieņēmumiem uz valsts pamatbudžetu	28 954			
Valsts budžeta uzturēšanas izdevumu transferi no valsts pamatbudžeta ārvalstu finanšu palīdzības līdzekļiem uz valsts pamatbudžetu	85 158			
Valsts budžeta dotācijas un citi transferi pašvaldībām un no valsts budžeta daļēji finansētajām atvasinātajām publiskajām personām (izņemot pašvaldības)	8 124 301	8 187 701		
Kapitālie izdevumi	129 096	49 070	69 270	1 800
Pamatkapitāla veidošana	129 096	49 070	69 270	1 800
Finansiālā bilance	-4 875 422			
Finansēšana	4 875 422			
Naudas līdzekļi	4 875 422			
Ārvalstu finanšu palīdzības naudas līdzekļu atlikumu izmaiņas palielinājums (-) vai samazinājums (+)	4 875 422			
70.05.00 Tehniskā palīdzība ERAF, ESF, KF apgūšanai (2007–2013)				
0101110000 – Citi Eiropas Savienības politiku instrumenti				
Resursi izdevumu segšanai	3 276 064			
Dotācija no vispārējiem ieņēmumiem	3 276 064			
Vispārējā kārtībā sadalāmā dotācija no vispārējiem ieņēmumiem	3 276 064			
Izdevumi – kopā	3 276 064			
Uzturēšanas izdevumi	3 234 438			
Kārtējie izdevumi	3 234 438			
Atlīdzība	1 798 030			
Atalgojums	1 428 642			
Preces un pakalpojumi	1 436 408			
Kapitālie izdevumi	41 626			
Pamatkapitāla veidošana	41 626			
<i>Valsts izglītības attīstības aģentūras tehniskās palīdzības projekts ES fondu apguvei 2008.–2010.gada periodam</i>	VSID/TP/CFLA/ 08/17/009			
Resursi izdevumu segšanai	1 999 530			
Dotācija no vispārējiem ieņēmumiem	1 999 530			
Vispārējā kārtībā sadalāmā dotācija no vispārējiem ieņēmumiem	1 999 530			
Izdevumi – kopā	1 999 530			
Uzturēšanas izdevumi	1 989 030			
Kārtējie izdevumi	1 989 030			
Atlīdzība	1 094 030			
Atalgojums	878 642			
Preces un pakalpojumi	895 000			
Kapitālie izdevumi	10 500			
Pamatkapitāla veidošana	10 500			
<i>Tehniskā palīdzība Eiropas Savienības fondu atbildīgajai iestādei Latvijā</i>	VSID/TP/CFLA/ 08/05/018			
Resursi izdevumu segšanai	1 276 534			

Dotācija no vispārējiem ieņēmumiem	1 276 534	
Vispārējā kārtībā sadalāmā dotācija no vispārējiem ieņēmumiem	1 276 534	
Izdevumi – kopā	1 276 534	
Uzturēšanas izdevumi	1 245 408	
Kārtējie izdevumi	1 245 408	
Atlīdzība	704 000	
Atalgojums	550 000	
Preces un pakalpojumi	541 408	
Kapitālie izdevumi	31 126	
Pamatkapitāla veidošana	31 126	
70.06.00 Dalība Eiropas Savienības pētniecības un tehnoloģiju attīstības programmās		
0101110000 – Citi Eiropas Savienības politiku instrumenti		
Resursi izdevumu segšanai	1 016 831	1 033 500
Ārvalstu finanšu palīdzība iestādes ieņēmumos	16 831	33 500
Dotācija no vispārējiem ieņēmumiem	1 000 000	1 000 000
Vispārējā kārtībā sadalāmā dotācija no vispārējiem ieņēmumiem	1 000 000	1 000 000
Izdevumi – kopā	1 053 242	1 033 500
Uzturēšanas izdevumi	1 053 242	1 033 500
Kārtējie izdevumi	1 023 042	1 017 000
Atlīdzība	37 880	19 000
Atalgojums	30 525	15 311
Preces un pakalpojumi	985 162	998 000
Kārtējie maksājumi Eiropas Kopienas budžetā un starptautiskā sadarbība	16 500	16 500
Starptautiskā sadarbība	16 500	16 500
Uzturēšanas izdevumu transferti	13 700	
Valsts budžeta uzturēšanas izdevumu transferti	13 700	
Valsts budžeta uzturēšanas izdevumu transferti no valsts pamatbudžeta uz valsts pamatbudžetu	13 700	
Valsts budžeta uzturēšanas izdevumu transferti no valsts pamatbudžeta dotācijas no vispārējiem ieņēmumiem uz valsts pamatbudžetu	13 700	
Finansiālā bilance	-36 411	
Finansēšana	36 411	
Naudas līdzekļi	36 411	
Ārvalstu finanšu palīdzības naudas līdzekļu atlikumu izmaiņas palielinājums (-) vai samazinājums (+)	36 411	
<i>Atbalsts Eiropas Savienības pētniecības un tehnoloģiju attīstības projektu īstenošanai</i>	CESPI/IZM/001	
Resursi izdevumu segšanai	1 016 831	1 033 500
Ārvalstu finanšu palīdzība iestādes ieņēmumos	16 831	33 500
Dotācija no vispārējiem ieņēmumiem	1 000 000	1 000 000
Vispārējā kārtībā sadalāmā dotācija no vispārējiem ieņēmumiem	1 000 000	1 000 000
Izdevumi – kopā	1 053 242	1 033 500
Uzturēšanas izdevumi	1 053 242	1 033 500
Kārtējie izdevumi	1 023 042	1 017 000

Atlidzība	37 880	19 000	
Atalgojums	30 525	15 311	
Preces un pakalpojumi	985 162	998 000	
Kārtējie maksājumi Eiropas Kopienas budžetā un starptautiskā sadarbība	16 500	16 500	
Starptautiskā sadarbība	16 500	16 500	
Uzturēšanas izdevumu transferti	13 700		
Valsts budžeta uzturēšanas izdevumu transferti	13 700		
Valsts budžeta uzturēšanas izdevumu transferti no valsts pamatbudžeta uz valsts pamatbudžetu	13 700		
Valsts budžeta uzturēšanas izdevumu transferti no valsts pamatbudžeta dotācijas no vispārējiem ieņēmumiem uz valsts pamatbudžetu	13 700		
Finansiālā bilance	-36 411		
Finansēšana	36 411		
Naudas līdzekļi	36 411		
Ārvalstu finanšu palīdzības naudas līdzekļu atlikumu izmaiņas palielinājums (-) vai samazinājums (+)	36 411		
70.07.00 Eiropas Savienības, starptautiskās sadarbības programmu un inovāciju izglītības jomā īstenošanas nodrošināšana			
0101110000 – Citi Eiropas Savienības politiku instrumenti			
Resursi izdevumu segšanai	13 285 196	13 007 011	13 007 011
Ārvalstu finanšu palīdzība iestādes ieņēmumos	10 048 758	10 038 363	10 038 363
Dotācija no vispārējiem ieņēmumiem	3 236 438	2 968 648	2 968 648
Vispārējā kārtībā sadalāmā dotācija no vispārējiem ieņēmumiem	3 236 438	2 968 648	2 968 648
Izdevumi – kopā	16 127 699	13 007 011	13 007 011
Uzturēšanas izdevumi	16 127 699	13 007 011	13 007 011
Kārtējie izdevumi	2 457 000	1 281 610	
Atlidzība	517 500	121 610	
Atalgojums	417 036	98 000	
Preces un pakalpojumi	1 939 500	1 160 000	
Subsidijas, dotācijas un sociālie pabalsti	5 404 986	3 496 700	13 007 011
Subsidijas un dotācijas	4 379 686	3 036 700	9 438 363
Sociālie pabalsti	1 025 300	460 000	3 568 648
Kārtējie maksājumi Eiropas Kopienas budžetā un starptautiskā sadarbība	41 000	41 000	
Starptautiskā sadarbība	41 000	41 000	
Uzturēšanas izdevumu transferti	8 224 713	8 187 701	
Valsts budžeta uzturēšanas izdevumu transferti	100 412		
Valsts budžeta uzturēšanas izdevumu transferti no valsts pamatbudžeta uz valsts pamatbudžetu	100 412		
Valsts budžeta uzturēšanas izdevumu transferti no valsts pamatbudžeta dotācijas no vispārējiem ieņēmumiem uz valsts pamatbudžetu	15 254		

Valsts budžeta uzturēšanas izdevumu transferti no valsts pamatbudžeta ārvalstu finanšu palīdzības līdzekļiem uz valsts pamatbudžetu	85 158		
Valsts budžeta dotācijas un citi transferti pašvaldībām un no valsts budžeta daļēji finansētajām atvasinātajām publiskajām personām (izņemot pašvaldības)	8 124 301	8 187 701	
Finansiālā bilance	-2 842 503		
Finansēšana	2 842 503		
Naudas līdzekļi	2 842 503		
Ārvalstu finanšu palīdzības naudas līdzekļu atlikumu izmaiņas palielinājums (-) vai samazinājums (+)	2 842 503		
<i>Dalība Eiropas Savienības Rīcības programmā mūžizglītības jomā 2007.–2013.gadam un citās Eiropas Savienības izglītības programmās</i>	CESPI/IZM/002		
Resursi izdevumu segšanai	13 285 196	13 007 011	13 007 011
Ārvalstu finanšu palīdzība iestādes ieņēmumos	10 048 758	10 038 363	10 038 363
Dotācija no vispārējiem ieņēmumiem	3 236 438	2 968 648	2 968 648
Vispārējā kārtībā sadalāmā dotācija no vispārējiem ieņēmumiem	3 236 438	2 968 648	2 968 648
Izdevumi – kopā	16 127 699	13 007 011	13 007 011
Uzturēšanas izdevumi	16 127 699	13 007 011	13 007 011
Kārtējie izdevumi	2 457 000	1 281 610	
Atlīdzība	517 500	121 610	
Atalgojums	417 036	98 000	
Preces un pakalpojumi	1 939 500	1 160 000	
Subsidijas, dotācijas un sociālie pabalsti	5 404 986	3 496 700	13 007 011
Subsidijas un dotācijas	4 379 686	3 036 700	9 438 363
Sociālie pabalsti	1 025 300	460 000	3 568 648
Kārtējie maksājumi Eiropas Kopienas budžetā un starptautiskā sadarbība	41 000	41 000	
Starptautiskā sadarbība	41 000	41 000	
Uzturēšanas izdevumu transferti	8 224 713	8 187 701	
Valsts budžeta uzturēšanas izdevumu transferti	100 412		
Valsts budžeta uzturēšanas izdevumu transferti no valsts pamatbudžeta uz valsts pamatbudžetu	100 412		
Valsts budžeta uzturēšanas izdevumu transferti no valsts pamatbudžeta dotācijas no vispārējiem ieņēmumiem uz valsts pamatbudžetu	15 254		
Valsts budžeta uzturēšanas izdevumu transferti no valsts pamatbudžeta ārvalstu finanšu palīdzības līdzekļiem uz valsts pamatbudžetu	85 158		
Valsts budžeta dotācijas un citi transferti pašvaldībām un no valsts budžeta daļēji finansētajām atvasinātajām publiskajām personām (izņemot pašvaldības)	8 124 301	8 187 701	
Finansiālā bilance	-2 842 503		
Finansēšana	2 842 503		
Naudas līdzekļi	2 842 503		

	Ārvalstu finanšu palīdzības naudas līdzekļu atlikumu izmaiņas palielinājums (-) vai samazinājums (+)	2 842 503		
70.08.00	Valsts izglītības attīstības aģentūra			
	0101110000 – Citi Eiropas Savienības politiku instrumenti			
	Resursi izdevumu segšanai	1 906 846	2 526 492	2 526 492
	Ārvalstu finanšu palīdzība iestādes ieņēmumos	430 000	346 367	346 367
	Dotācija no vispārējiem ieņēmumiem	1 476 846	2 180 125	2 180 125
	Vispārējā kārtībā sadalāmā dotācija no vispārējiem ieņēmumiem	1 476 846	2 180 125	2 180 125
	Izdevumi – kopā	2 322 856	2 526 492	2 526 492
	Uzturēšanas izdevumi	2 267 786	2 481 422	2 481 422
	Kārtējie izdevumi	2 267 786	2 481 422	2 481 422
	Atlīdzība	1 405 935	1 481 140	1 481 140
	Atalgojums	1 085 470	1 086 218	1 086 218
	Preces un pakalpojumi	861 851	1 000 282	1 000 282
	Kapitālie izdevumi	55 070	45 070	45 070
	Pamatkapitāla veidošana	55 070	45 070	45 070
	Finansiālā bilance	-416 010		
	Finansēšana	416 010		
	Naudas līdzekļi	416 010		
	Ārvalstu finanšu palīdzības naudas līdzekļu atlikumu izmaiņas palielinājums (-) vai samazinājums (+)	416 010		
	<i>Dalības Eiropas Savienības Rīcības programmas mūžizglītības jomā 2007. –2013.gadam un citās Eiropas Savienības izglītības programmās administrēšana</i>			
	CESPI/IZM/003			
	Resursi izdevumu segšanai	1 906 846	2 526 492	2 526 492
	Ārvalstu finanšu palīdzība iestādes ieņēmumos	430 000	346 367	346 367
	Dotācija no vispārējiem ieņēmumiem	1 476 846	2 180 125	2 180 125
	Vispārējā kārtībā sadalāmā dotācija no vispārējiem ieņēmumiem	1 476 846	2 180 125	2 180 125
	Izdevumi – kopā	2 322 856	2 526 492	2 526 492
	Uzturēšanas izdevumi	2 267 786	2 481 422	2 481 422
	Kārtējie izdevumi	2 267 786	2 481 422	2 481 422
	Atlīdzība	1 405 935	1 481 140	1 481 140
	Atalgojums	1 085 470	1 086 218	1 086 218
	Preces un pakalpojumi	861 851	1 000 282	1 000 282
	Kapitālie izdevumi	55 070	45 070	45 070
	Pamatkapitāla veidošana	55 070	45 070	45 070
	Finansiālā bilance	-416 010		
	Finansēšana	416 010		
	Naudas līdzekļi	416 010		
	Ārvalstu finanšu palīdzības naudas līdzekļu atlikumu izmaiņas palielinājums (-) vai samazinājums (+)	416 010		
70.09.00	Eiropas Savienības jauniešu neformālās izglītības programma "Jaunatne darbībā" 2007. –2013.gadam			
	0101110000 – Citi Eiropas Savienības politiku instrumenti			
	Resursi izdevumu segšanai	1 697 000	2 500 000	1 897 000

Ārvalstu finanšu palīdzība iestādes ieņēmumos	1 697 000	2 500 000	1 897 000
Izdevumi – kopā	3 150 210	2 500 000	1 897 000
Uzturēšanas izdevumi	3 150 210	2 500 000	1 897 000
Kārtējie izdevumi	185 141	150 000	185 000
Preces un pakalpojumi	185 141	150 000	185 000
Subsīdijas, dotācijas un sociālie pabalsti	2 406 677	2 350 000	1 712 000
Subsīdijas un dotācijas	2 406 677	2 350 000	1 712 000
Kārtējie maksājumi Eiropas Kopienas budžetā un starptautiskā sadarbībā	558 392		
Kārtējie maksājumi Eiropas Kopienas budžetā	558 392		
Finansiālā bilance	-1 453 210		
Finansēšana	1 453 210		
Naudas līdzekļi	1 453 210		
Ārvalstu finanšu palīdzības naudas līdzekļu atlikumu izmaiņas palielinājums (-) vai samazinājums (+)	1 453 210		
<i>Eiropas Savienības jauniešu neformālās izglītības programmas "Jaunatne darbībā" 2007.–2013.gadam projektu nodrošināšanai</i>	CESPI/IZM/004		
Resursi izdevumu segšanai	1 697 000	2 500 000	1 897 000
Ārvalstu finanšu palīdzība iestādes ieņēmumos	1 697 000	2 500 000	1 897 000
Izdevumi – kopā	3 150 210	2 500 000	1 897 000
Uzturēšanas izdevumi	3 150 210	2 500 000	1 897 000
Kārtējie izdevumi	185 141	150 000	185 000
Preces un pakalpojumi	185 141	150 000	185 000
Subsīdijas, dotācijas un sociālie pabalsti	2 406 677	2 350 000	1 712 000
Subsīdijas un dotācijas	2 406 677	2 350 000	1 712 000
Kārtējie maksājumi Eiropas Kopienas budžetā un starptautiskā sadarbībā	558 392		
Kārtējie maksājumi Eiropas Kopienas budžetā	558 392		
Finansiālā bilance	-1 453 210		
Finansēšana	1 453 210		
Naudas līdzekļi	1 453 210		
Ārvalstu finanšu palīdzības naudas līdzekļu atlikumu izmaiņas palielinājums (-) vai samazinājums (+)	1 453 210		
70.10.00 Jaunatnes starptautisko programmu aģentūra			
0101110000 – Citi Eiropas Savienības politiku instrumenti			
Resursi izdevumu segšanai	471 252	279 020	474 006
Ieņēmumi no maksas pakalpojumiem un citi pašu ieņēmumi – kopā	5 000	5 000	5 000
Ārvalstu finanšu palīdzība iestādes ieņēmumos	193 575	170 000	193 575
Dotācija no vispārējiem ieņēmumiem	272 677	104 020	275 431
Vispārējā kārtībā sadalāmā dotācija no vispārējiem ieņēmumiem	272 677	104 020	275 431
Izdevumi – kopā	592 548	279 020	474 006
Uzturēšanas izdevumi	560 148	276 820	451 606
Kārtējie izdevumi	560 148	276 820	451 606
Atlīdzība	251 721	183 204	242 115
Atalgojums	196 499	141 600	182 623
Preces un pakalpojumi	308 427	93 616	209 491
Kapitālie izdevumi	32 400	2 200	22 400

Pamatkapitāla veidošana	32 400	2 200	22 400	
Finansiālā bilance	-121 296			
Finansēšana	121 296			
Naudas līdzekļi	121 296			
Ārvalstu finanšu palīdzības naudas līdzekļu atlikumu izmaiņas palielinājums (-) vai samazinājums (+)	121 296			
<i>Eiropas Savienības jauniešu neformālās izglītības programmas "Jaunatne darbībā" 2007.–2013.gadam projektu administrēšanai</i>	CESPI/IZM/005			
Resursi izdevumu segšanai	370 224	182 033	377 019	
Ieņēmumi no maksas pakalpojumiem un citi pašu ieņēmumi – kopā	5 000	5 000	5 000	
Ārvalstu finanšu palīdzība iestādes ieņēmumos	112 753	89 178	112 753	
Dotācija no vispārējiem ieņēmumiem	252 471	87 855	259 266	
Vispārējā kārtībā sadalāmā dotācija no vispārējiem ieņēmumiem	252 471	87 855	259 266	
Izdevumi – kopā	458 250	182 033	377 019	
Uzturēšanas izdevumi	425 850	179 833	354 619	
Kārtējie izdevumi	425 850	179 833	354 619	
Atlīdzība	216 089	153 231	212 142	
Atalgojums	168 101	117 762	158 785	
Preces un pakalpojumi	209 761	26 602	142 477	
Kapitālie izdevumi	32 400	2 200	22 400	
Pamatkapitāla veidošana	32 400	2 200	22 400	
Finansiālā bilance	-88 026			
Finansēšana	88 026			
Naudas līdzekļi	88 026			
Ārvalstu finanšu palīdzības naudas līdzekļu atlikumu izmaiņas palielinājums (-) vai samazinājums (+)	88 026			
<i>e-Twinning Nacionālā dienesta atbalsts Latvijā 2011.gadā</i>	CESPI/IZM/014			
Resursi izdevumu segšanai	101 028	96 987	96 987	
Ārvalstu finanšu palīdzība iestādes ieņēmumos	80 822	80 822	80 822	
Dotācija no vispārējiem ieņēmumiem	20 206	16 165	16 165	
Vispārējā kārtībā sadalāmā dotācija no vispārējiem ieņēmumiem	20 206	16 165	16 165	
Izdevumi – kopā	134 298	96 987	96 987	
Uzturēšanas izdevumi	134 298	96 987	96 987	
Kārtējie izdevumi	134 298	96 987	96 987	
Atlīdzība	35 632	29 973	29 973	
Atalgojums	28 398	23 838	23 838	
Preces un pakalpojumi	98 666	67 014	67 014	
Finansiālā bilance	-33 270			
Finansēšana	33 270			
Naudas līdzekļi	33 270			
Ārvalstu finanšu palīdzības naudas līdzekļu atlikumu izmaiņas palielinājums (-) vai samazinājums (+)	33 270			
70.11.00 Dalība Eiropas Savienības izglītības sadarbības projektos				
0101110000 – Citi Eiropas Savienības politiku instrumenti				
Resursi izdevumu segšanai	248 693	341 755	341 755	341 755

ieņēmumi no maksas pakalpojumiem un citi pašu ieņēmumi – kopā	4 686			
Ārvalstu finanšu palīdzība iestādes ieņēmumos	61 079	147 770	147 770	147 770
Dotācija no vispārējiem ieņēmumiem	182 928	193 985	193 985	193 985
Vispārējā kārtībā sadalāmā dotācija no vispārējiem ieņēmumiem	182 928	193 985	193 985	193 985
Izdevumi – kopā	254 685	341 755	341 755	341 755
Uzturēšanas izdevumi	254 685	339 955	339 955	339 955
Kārtējie izdevumi	105 843	290 254	295 380	295 380
Atlīdzība	24 479	121 936	121 936	121 936
Atalgojums	19 726	99 734	99 734	99 734
Preces un pakalpojumi	81 364	168 318	173 444	173 444
Subsīdijas, dotācijas un sociālie pabalsti	148 842	49 701	44 575	44 575
Subsīdijas un dotācijas	148 842	49 701	44 575	44 575
Kapitālie izdevumi		1 800	1 800	1 800
Pamatkapitāla veidošana		1 800	1 800	1 800
Finansiālā bilance	-5 992			
Finansēšana	5 992			
Naudas līdzekļi	5 992			
Ārvalstu finanšu palīdzības naudas līdzekļu atlikumu izmaiņas palielinājums (-) vai samazinājums (+)	5 992			
<i>Dalībai Eiropas Savienības sadarbības projektos jaunatnes politikas un mūžizglītības jomā</i> CESPI/IZM/013				
Resursi izdevumu segšanai	248 693	341 755	341 755	341 755
ieņēmumi no maksas pakalpojumiem un citi pašu ieņēmumi – kopā	4 686			
Ārvalstu finanšu palīdzība iestādes ieņēmumos	61 079	147 770	147 770	147 770
Dotācija no vispārējiem ieņēmumiem	182 928	193 985	193 985	193 985
Vispārējā kārtībā sadalāmā dotācija no vispārējiem ieņēmumiem	182 928	193 985	193 985	193 985
Izdevumi – kopā	254 685	341 755	341 755	341 755
Uzturēšanas izdevumi	254 685	339 955	339 955	339 955
Kārtējie izdevumi	105 843	290 254	295 380	295 380
Atlīdzība	24 479	121 936	121 936	121 936
Atalgojums	19 726	99 734	99 734	99 734
Preces un pakalpojumi	81 364	168 318	173 444	173 444
Subsīdijas, dotācijas un sociālie pabalsti	148 842	49 701	44 575	44 575
Subsīdijas un dotācijas	148 842	49 701	44 575	44 575
Kapitālie izdevumi		1 800	1 800	1 800
Pamatkapitāla veidošana		1 800	1 800	1 800
Finansiālā bilance	-5 992			
Finansēšana	5 992			
Naudas līdzekļi	5 992			
Ārvalstu finanšu palīdzības naudas līdzekļu atlikumu izmaiņas palielinājums (-) vai samazinājums (+)	5 992			
70.12.00 Eiropas Kopienas programmu projektu īstenošana				
0101110000 – Citi Eiropas Savienības politiku instrumenti				
Resursi izdevumu segšanai	41 837			
Dotācija no vispārējiem ieņēmumiem	41 837			
Vispārējā kārtībā sadalāmā dotācija no vispārējiem ieņēmumiem	41 837			

Izdevumi – kopā	41 837	
Uzturēšanas izdevumi	41 837	
Kārtējie izdevumi	41 837	
Atlīdzība	26 414	
Atalgojums	23 996	
Preces un pakalpojumi	15 423	
<i>Mācību programmas un materiālu latviešu valodas apguves veicināšanai izveide un ieviešana trešo valstu valstspiederīgo bērniem vecumā no 13 līdz 18 gadiem</i>		CESPI/IZM/015
Resursi izdevumu segšanai	41 837	
Dotācija no vispārējiem ieņēmumiem	41 837	
Vispārējā kārtībā sadalāmā dotācija no vispārējiem ieņēmumiem	41 837	
Izdevumi – kopā	41 837	
Uzturēšanas izdevumi	41 837	
Kārtējie izdevumi	41 837	
Atlīdzība	26 414	
Atalgojums	23 996	
Preces un pakalpojumi	15 423	
16 – Zemkopības ministrija		
0101110000 – Citi Eiropas Savienības politiku instrumenti		
Resursi izdevumu segšanai	3 301 958	2 343 609
Ārvalstu finanšu palīdzība iestādes ieņēmumos	5 312	2 471
Dotācija no vispārējiem ieņēmumiem	3 296 646	2 341 138
Vispārējā kārtībā sadalāmā dotācija no vispārējiem ieņēmumiem	3 296 646	2 341 138
Izdevumi – kopā	3 309 115	2 343 609
Uzturēšanas izdevumi	3 309 115	2 343 609
Kārtējie izdevumi	2 053 482	1 483 471
Atlīdzība	7 530	1 255
Atalgojums	6 068	953
Preces un pakalpojumi	2 045 952	1 482 216
Uzturēšanas izdevumu transferti	1 255 633	860 138
Valsts budžeta dotācijas un citi transferti pašvaldībām un no valsts budžeta daļēji finansētajām atvasinātajām publiskajām personām (izņemot pašvaldības)	1 255 633	860 138
Finansiālā bilance	-7 157	
Finansēšana	7 157	
Naudas līdzekļi	7 157	
Ārvalstu finanšu palīdzības naudas līdzekļu atlikumu izmaiņas palielinājums (-) vai samazinājums (+)	7 157	
70.00.00 Citi Eiropas Savienības politiku instrumentu projektu un pasākumu īstenošana		
0101110000 – Citi Eiropas Savienības politiku instrumenti		
Resursi izdevumu segšanai	3 301 958	2 343 609
Ārvalstu finanšu palīdzība iestādes ieņēmumos	5 312	2 471
Dotācija no vispārējiem ieņēmumiem	3 296 646	2 341 138

Vispārējā kārtībā sadalāmā dotācija no vispārējiem ieņēmumiem	3 296 646	2 341 138
Izdevumi – kopā	3 309 115	2 343 609
Uzturēšanas izdevumi	3 309 115	2 343 609
Kārtējie izdevumi	2 053 482	1 483 471
Atlīdzība	7 530	1 255
Atalgojums	6 068	953
Preces un pakalpojumi	2 045 952	1 482 216
Uzturēšanas izdevumu transferti	1 255 633	860 138
Valsts budžeta dotācijas un citi transferti pašvaldībām un no valsts budžeta daļēji finansētajām atvasinātajām publiskajām personām (izņemot pašvaldības)	1 255 633	860 138
Finansiālā bilance	-7 157	
Finansēšana	7 157	
Naudas līdzekļi	7 157	
Ārvalstu finanšu palīdzības naudas līdzekļu atlikumu izmaiņas palielinājums (-) vai samazinājums (+)	7 157	
70.06.00 Izdevumi citu Eiropas Savienības politiku instrumentu projektu un pasākumu īstenošanai		
0101110000 – Citi Eiropas Savienības politiku instrumenti		
Resursi izdevumu segšanai	3 301 958	2 343 609
Ārvalstu finanšu palīdzība iestādes ieņēmumos	5 312	2 471
Dotācija no vispārējiem ieņēmumiem	3 296 646	2 341 138
Vispārējā kārtībā sadalāmā dotācija no vispārējiem ieņēmumiem	3 296 646	2 341 138
Izdevumi – kopā	3 309 115	2 343 609
Uzturēšanas izdevumi	3 309 115	2 343 609
Kārtējie izdevumi	2 053 482	1 483 471
Atlīdzība	7 530	1 255
Atalgojums	6 068	953
Preces un pakalpojumi	2 045 952	1 482 216
Uzturēšanas izdevumu transferti	1 255 633	860 138
Valsts budžeta dotācijas un citi transferti pašvaldībām un no valsts budžeta daļēji finansētajām atvasinātajām publiskajām personām (izņemot pašvaldības)	1 255 633	860 138
Finansiālā bilance	-7 157	
Finansēšana	7 157	
Naudas līdzekļi	7 157	
Ārvalstu finanšu palīdzības naudas līdzekļu atlikumu izmaiņas palielinājums (-) vai samazinājums (+)	7 157	
<i>Dzīvnieku lipīgo slimību profilakses un apkarošanas pasākumi, pēc kuru īstenošanas ieguldītie līdzekļi no ES līdz 50% apmērā tiek atgriezti valsts budžetā</i>		
	CESPI/ZM/001	
Resursi izdevumu segšanai	2 985 054	2 013 966
Dotācija no vispārējiem ieņēmumiem	2 985 054	2 013 966
Vispārējā kārtībā sadalāmā dotācija no vispārējiem ieņēmumiem	2 985 054	2 013 966
Izdevumi – kopā	2 985 054	2 013 966
Uzturēšanas izdevumi	2 985 054	2 013 966
Kārtējie izdevumi	2 041 013	1 481 000

Preces un pakalpojumi	2 041 013	1 481 000
Uzturēšanas izdevumu transferti	944 041	532 966
Valsts budžeta dotācijas un citi transferti pašvaldībām un no valsts budžeta daļēji finansētajām atvasinātajām publiskajām personām (izņemot pašvaldības)	944 041	532 966
<i>Latvijas Nacionālā zivsaimniecības datu vākšanas programma</i>	CESPI/ZM/002	
Resursi izdevumu segšanai	311 592	327 172
Dotācija no vispārējiem ieņēmumiem	311 592	327 172
Vispārējā kārtībā sadalāmā dotācija no vispārējiem ieņēmumiem	311 592	327 172
Izdevumi – kopā	311 592	327 172
Uzturēšanas izdevumi	311 592	327 172
Uzturēšanas izdevumu transferti	311 592	327 172
Valsts budžeta dotācijas un citi transferti pašvaldībām un no valsts budžeta daļēji finansētajām atvasinātajām publiskajām personām (izņemot pašvaldības)	311 592	327 172
<i>7.ietvara programmas projekts "Wood Wisdom"</i>	CESPI/ZM/003	
Resursi izdevumu segšanai	5 312	2 471
Ārvalstu finanšu palīdzība iestādes ieņēmumos	5 312	2 471
Izdevumi – kopā	12 469	2 471
Uzturēšanas izdevumi	12 469	2 471
Kārtējie izdevumi	12 469	2 471
Atlīdzība	7 530	1 255
Atalgojums	6 068	953
Preces un pakalpojumi	4 939	1 216
Finansiālā bilance	-7 157	
Finansēšana	7 157	
Naudas līdzekļi	7 157	
Ārvalstu finanšu palīdzības naudas līdzekļu atlikumu izmaiņas palielinājums (-) vai samazinājums (+)	7 157	
17 – Satiksmes ministrija		
0101110000 – Citi Eiropas Savienības politiku instrumenti		
Resursi izdevumu segšanai	780 608	
Dotācija no vispārējiem ieņēmumiem	780 608	
Vispārējā kārtībā sadalāmā dotācija no vispārējiem ieņēmumiem	780 608	
Izdevumi – kopā	780 608	
Uzturēšanas izdevumi	767 700	
Kārtējie izdevumi	767 700	
Atlīdzība	196 000	
Atalgojums	157 950	
Preces un pakalpojumi	571 700	
Kapitālie izdevumi	12 908	
Pamatkapitāla veidošana	12 908	
70.00.00 Citu Eiropas Savienības politiku instrumentu projektu un pasākumu īstenošana		
0101110000 – Citi Eiropas Savienības politiku instrumenti		
Resursi izdevumu segšanai	780 608	

Dotācija no vispārējiem ieņēmumiem	780 608
Vispārējā kārtībā sadalāmā dotācija no vispārējiem ieņēmumiem	780 608
Izdevumi – kopā	780 608
Uzturēšanas izdevumi	767 700
Kārtējie izdevumi	767 700
Atlīdzība	196 000
Atalgojums	157 950
Preces un pakalpojumi	571 700
Kapitālie izdevumi	12 908
Pamatkapitāla veidošana	12 908

70.05.00 Tehniskā palīdzība ERAF, ESF, KF apgūšanai (2007–2013)

0101110000 – Citi Eiropas Savienības politiku instrumenti

Resursi izdevumu segšanai	780 608
Dotācija no vispārējiem ieņēmumiem	780 608
Vispārējā kārtībā sadalāmā dotācija no vispārējiem ieņēmumiem	780 608
Izdevumi – kopā	780 608
Uzturēšanas izdevumi	767 700
Kārtējie izdevumi	767 700
Atlīdzība	196 000
Atalgojums	157 950
Preces un pakalpojumi	571 700
Kapitālie izdevumi	12 908
Pamatkapitāla veidošana	12 908

Tehniskā palīdzība Satiksmes ministrijai kā Eiropas Savienības fondu atbildīgajai iestādei, 2008. –2010. gadā VSID/TP/CFLA/08/23/021

Resursi izdevumu segšanai	780 608
Dotācija no vispārējiem ieņēmumiem	780 608
Vispārējā kārtībā sadalāmā dotācija no vispārējiem ieņēmumiem	780 608
Izdevumi – kopā	780 608
Uzturēšanas izdevumi	767 700
Kārtējie izdevumi	767 700
Atlīdzība	196 000
Atalgojums	157 950
Preces un pakalpojumi	571 700
Kapitālie izdevumi	12 908
Pamatkapitāla veidošana	12 908

18 – Labklājības ministrija

0101110000 – Citi Eiropas Savienības politiku instrumenti

Resursi izdevumu segšanai	974 754
Transferti	16 867
Valsts budžeta transferti	16 867
Valsts pamatbudžeta savstarpējie transferti	16 867
Valsts pamatbudžeta iestāžu saņemtie transferta pārskaitījumi no citas ministrijas vai centrālās iestādes valsts pamatbudžetā	16 867

	Valsts pamatbudžeta finansēto iestāžu saņemtie transferti no citas valsts pamatbudžeta finansētās ministrijas vai centrālās iestādes ārvalstu finanšu palīdzības līdzekļiem	16 867
	Dotācija no vispārējiem ieņēmumiem	957 887
	Vispārējā kārtībā sadalāmā dotācija no vispārējiem ieņēmumiem	957 887
	Izdevumi – kopā	974 754
	Uzturēšanas izdevumi	974 447
	Kārtējie izdevumi	974 447
	Atlīdzība	695 855
	Atalgojums	558 391
	Preces un pakalpojumi	278 592
	Kapitālie izdevumi	307
	Pamatkapitāla veidošana	307
70.00.00	Citu Eiropas Savienības politiku instrumentu projektu un pasākumu īstenošana	
	0101110000 – Citi Eiropas Savienības politiku instrumenti	
	Resursi izdevumu segšanai	974 754
	Transferti	16 867
	Valsts budžeta transferti	16 867
	Valsts pamatbudžeta savstarpējie transferti	16 867
	Valsts pamatbudžeta iestāžu saņemtie transferta pārskaitījumi no citas ministrijas vai centrālās iestādes valsts pamatbudžetā	16 867
	Valsts pamatbudžeta finansēto iestāžu saņemtie transferti no citas valsts pamatbudžeta finansētās ministrijas vai centrālās iestādes ārvalstu finanšu palīdzības līdzekļiem	16 867
	Dotācija no vispārējiem ieņēmumiem	957 887
	Vispārējā kārtībā sadalāmā dotācija no vispārējiem ieņēmumiem	957 887
	Izdevumi – kopā	974 754
	Uzturēšanas izdevumi	974 447
	Kārtējie izdevumi	974 447
	Atlīdzība	695 855
	Atalgojums	558 391
	Preces un pakalpojumi	278 592
	Kapitālie izdevumi	307
	Pamatkapitāla veidošana	307
70.05.00	Tehniskā palīdzība ERAF, ESF, KF apgūšanai (2007–2013)	
	0101110000 – Citi Eiropas Savienības politiku instrumenti	
	Resursi izdevumu segšanai	957 887
	Dotācija no vispārējiem ieņēmumiem	957 887
	Vispārējā kārtībā sadalāmā dotācija no vispārējiem ieņēmumiem	957 887
	Izdevumi – kopā	957 887
	Uzturēšanas izdevumi	957 580
	Kārtējie izdevumi	957 580
	Atlīdzība	695 291
	Atalgojums	557 937

	Preces un pakalpojumi	262 289
	Kapitālie izdevumi	307
	Pamatkapitāla veidošana	307
	<i>Eiropas Savienības struktūrfondu administrēšana Labklājības ministrijā 2007.–2013.gada plānošanas periodā (2008.–2010. gads)</i>	VSID/TP/CFLA/08/14/004
	Resursi izdevumu segšanai	415 251
	Dotācija no vispārējiem ieņēmumiem	415 251
	Vispārējā kārtībā sadalāmā dotācija no vispārējiem ieņēmumiem	415 251
	Izdevumi – kopā	415 251
	Uzturēšanas izdevumi	414 944
	Kārtējie izdevumi	414 944
	Atlīdzība	336 456
	Atalgojums	270 333
	Preces un pakalpojumi	78 488
	Kapitālie izdevumi	307
	Pamatkapitāla veidošana	307
	<i>Nodarbinātības valsts aģentūras-sadarbības iestādes kapacitātes pilnveide Eiropas Sociālā fonda efektīvai īstenošanai</i>	VSID/TP/CFLA/08/24/022
	Resursi izdevumu segšanai	542 636
	Dotācija no vispārējiem ieņēmumiem	542 636
	Vispārējā kārtībā sadalāmā dotācija no vispārējiem ieņēmumiem	542 636
	Izdevumi – kopā	542 636
	Uzturēšanas izdevumi	542 636
	Kārtējie izdevumi	542 636
	Atlīdzība	358 835
	Atalgojums	287 604
	Preces un pakalpojumi	183 801
70.06.00	Citu Eiropas Savienības politiku instrumentu projektu un pasākumu īstenošana labklājības nozarē (2007–2013)	
	0101110000 – Citi Eiropas Savienības politiku instrumenti	
	Resursi izdevumu segšanai	16 867
	Transferti	16 867
	Valsts budžeta transferti	16 867
	Valsts pamatbudžeta savstarpējie transferti	16 867
	Valsts pamatbudžeta iestāžu saņemtie transferta pārskaitījumi no citas ministrijas vai centrālās iestādes valsts pamatbudžetā	16 867
	Valsts pamatbudžeta finansēto iestāžu saņemtie transferti no citas valsts pamatbudžeta finansētās ministrijas vai centrālās iestādes ārvalstu finanšu palīdzības līdzekļiem	16 867
	Izdevumi – kopā	16 867
	Uzturēšanas izdevumi	16 867
	Kārtējie izdevumi	16 867
	Atlīdzība	564
	Atalgojums	454
	Preces un pakalpojumi	16 303

<i>Cilvēku ar invaliditāti profesionālās kvalifikācijas pilnveide un nodarbinātības veicināšana</i>	LLP-Ldv-IVT-2009-LV-132	
Resursi izdevumu segšanai		4 026
Transferti		4 026
Valsts budžeta transferti		4 026
Valsts pamatbudžeta savstarpējie transferti		4 026
Valsts pamatbudžeta iestāžu saņemtie transferta pārskaitījumi no citas ministrijas vai centrālās iestādes valsts pamatbudžetā		4 026
Valsts pamatbudžeta finansēto iestāžu saņemtie transferti no citas valsts pamatbudžeta finansētās ministrijas vai centrālās iestādes ārvalstu finanšu palīdzības līdzekļiem		4 026
Izdevumi – kopā		4 026
Uzturēšanas izdevumi		4 026
Kārtējie izdevumi		4 026
Preces un pakalpojumi		4 026
<i>Mācību partnerība "CHANCE"</i>	2009-1-IT-2-GRU06-06470	
Resursi izdevumu segšanai		2 446
Transferti		2 446
Valsts budžeta transferti		2 446
Valsts pamatbudžeta savstarpējie transferti		2 446
Valsts pamatbudžeta iestāžu saņemtie transferta pārskaitījumi no citas ministrijas vai centrālās iestādes valsts pamatbudžetā		2 446
Valsts pamatbudžeta finansēto iestāžu saņemtie transferti no citas valsts pamatbudžeta finansētās ministrijas vai centrālās iestādes ārvalstu finanšu palīdzības līdzekļiem		2 446
Izdevumi – kopā		2 446
Uzturēšanas izdevumi		2 446
Kārtējie izdevumi		2 446
Preces un pakalpojumi		2 446
<i>Limbažu, Salacgrīvas un Alojās novada ilgstošo darba meklētāju prakse Vācijā</i>	2010-1-LVL1-LE02-00653	
Resursi izdevumu segšanai		8 406
Transferti		8 406
Valsts budžeta transferti		8 406
Valsts pamatbudžeta savstarpējie transferti		8 406
Valsts pamatbudžeta iestāžu saņemtie transferta pārskaitījumi no citas ministrijas vai centrālās iestādes valsts pamatbudžetā		8 406
Valsts pamatbudžeta finansēto iestāžu saņemtie transferti no citas valsts pamatbudžeta finansētās ministrijas vai centrālās iestādes ārvalstu finanšu palīdzības līdzekļiem		8 406
Izdevumi – kopā		8 406
Uzturēšanas izdevumi		8 406
Kārtējie izdevumi		8 406
Atlīdzība		282
Atalgojums		227
Preces un pakalpojumi		8 124

<i>Karjeras konsultantu starptautiskais apmaiņas tīkls "ACADEMIA"</i>	2010-1-LVL1-LE03-00756	
Resursi izdevumu segšanai		1 989
Transferti		1 989
Valsts budžeta transferti		1 989
Valsts pamatbudžeta savstarpējie transferti		1 989
Valsts pamatbudžeta iestāžu saņemtie transferta pārskaitījumi no citas ministrijas vai centrālās iestādes valsts pamatbudžetā		1 989
Valsts pamatbudžeta finansēto iestāžu saņemtie transferti no citas valsts pamatbudžeta finansētās ministrijas vai centrālās iestādes ārvalstu finanšu palīdzības līdzekļiem		1 989
Izdevumi – kopā		1 989
Uzturēšanas izdevumi		1 989
Kārtējie izdevumi		1 989
Atlīdzība		282
Atalgojums		227
Preces un pakalpojumi		1 707

19 – Tieslietu ministrija

0101110000 – Citi Eiropas Savienības politiku instrumenti

Resursi izdevumu segšanai		842 164
Ārvalstu finanšu palīdzība iestādes ieņēmumos		79 982
Transferti		1 968
Valsts budžeta transferti		1 968
Valsts pamatbudžeta savstarpējie transferti		1 968
Valsts pamatbudžeta iestāžu saņemtie transferta pārskaitījumi no citas ministrijas vai centrālās iestādes valsts pamatbudžetā		1 968
Valsts pamatbudžeta finansēto iestāžu saņemtie transferti no citas valsts pamatbudžeta finansētās ministrijas vai centrālās iestādes ārvalstu finanšu palīdzības līdzekļiem		1 968
Dotācija no vispārējiem ieņēmumiem		760 214
Vispārējā kārtībā sadalāmā dotācija no vispārējiem ieņēmumiem		760 214
Izdevumi – kopā		913 611
Uzturēšanas izdevumi		913 611
Kārtējie izdevumi		262 311
Atlīdzība		13 012
Atalgojums		10 485
Preces un pakalpojumi		249 299
Subsīdijas, dotācijas un sociālie pabalsti		651 300
Subsīdijas un dotācijas		651 300
Finansiālā bilance		-71 447
Finansēšana		71 447
Naudas līdzekļi		71 447
Ārvalstu finanšu palīdzības naudas līdzekļu atlikumu izmaiņas palielinājums (-) vai samazinājums (+)		71 447

70.00.00 Citu Eiropas Savienības politiku instrumentu projektu un pasākumu īstenošana

	0101110000 – Citi Eiropas Savienības politiku instrumenti	
	Resursi izdevumu segšanai	842 164
	Ārvalstu finanšu palīdzība iestādes ieņēmumos	79 982
	Transferti	1 968
	Valsts budžeta transferti	1 968
	Valsts pamatbudžeta savstarpējie transferti	1 968
	Valsts pamatbudžeta iestāžu saņemtie transferta pārskaitījumi no citas ministrijas vai centrālās iestādes valsts pamatbudžetā	1 968
	Valsts pamatbudžeta finansēto iestāžu saņemtie transferti no citas valsts pamatbudžeta finansētās ministrijas vai centrālās iestādes ārvalstu finanšu palīdzības līdzekļiem	1 968
	Dotācija no vispārējiem ieņēmumiem	760 214
	Vispārējā kārtībā sadalāmā dotācija no vispārējiem ieņēmumiem	760 214
	Izdevumi – kopā	913 611
	Uzturēšanas izdevumi	913 611
	Kārtējie izdevumi	262 311
	Atlīdzība	13 012
	Atalgojums	10 485
	Preces un pakalpojumi	249 299
	Subsīdijas, dotācijas un sociālie pabalsti	651 300
	Subsīdijas un dotācijas	651 300
	Finansiālā bilance	-71 447
	Finansēšana	71 447
	Naudas līdzekļi	71 447
	Ārvalstu finanšu palīdzības naudas līdzekļu atlikumu izmaiņas palielinājums (-) vai samazinājums (+)	71 447
70.06.00	Citu Eiropas Savienības politiku instrumentu projektu un pasākumu īstenošana (2007–2013)	
	0101110000 – Citi Eiropas Savienības politiku instrumenti	
	Resursi izdevumu segšanai	165 889
	Ārvalstu finanšu palīdzība iestādes ieņēmumos	79 982
	Transferti	1 968
	Valsts budžeta transferti	1 968
	Valsts pamatbudžeta savstarpējie transferti	1 968
	Valsts pamatbudžeta iestāžu saņemtie transferta pārskaitījumi no citas ministrijas vai centrālās iestādes valsts pamatbudžetā	1 968
	Valsts pamatbudžeta finansēto iestāžu saņemtie transferti no citas valsts pamatbudžeta finansētās ministrijas vai centrālās iestādes ārvalstu finanšu palīdzības līdzekļiem	1 968
	Dotācija no vispārējiem ieņēmumiem	83 939
	Vispārējā kārtībā sadalāmā dotācija no vispārējiem ieņēmumiem	83 939
	Izdevumi – kopā	237 336
	Uzturēšanas izdevumi	237 336
	Kārtējie izdevumi	237 336

Preces un pakalpojumi	237 336
Finansiālā bilance	-71 447
Finansēšana	71 447
Naudas līdzekļi	71 447
Ārvalstu finanšu palīdzības naudas līdzekļu atlikumu izmaiņas palielinājums (-) vai samazinājums (+)	71 447
<i>Eiropas komisijas brīvības, drošības politikas un tiesiskuma jomas īpašās programmas "Civiltiesības" 2008.gada programmas projekts "Izpildu lietu reģistrs"</i>	CESPI/TM/005
Resursi izdevumu segšanai	163 921
Ārvalstu finanšu palīdzība iestādes ieņēmumos	79 982
Dotācija no vispārējiem ieņēmumiem	83 939
Vispārējā kārtībā sadalāmā dotācija no vispārējiem ieņēmumiem	83 939
Izdevumi – kopā	233 093
Uzturēšanas izdevumi	233 093
Kārtējie izdevumi	233 093
Preces un pakalpojumi	233 093
Finansiālā bilance	-69 172
Finansēšana	69 172
Naudas līdzekļi	69 172
Ārvalstu finanšu palīdzības naudas līdzekļu atlikumu izmaiņas palielinājums (-) vai samazinājums (+)	69 172
<i>Grundtvig partnerības Eiropas Savienības Mūžizglītības programmas projekts "Educate Generation"</i>	CESPI/TM/006
Resursi izdevumu segšanai	1 968
Transferti	1 968
Valsts budžeta transferti	1 968
Valsts pamatbudžeta savstarpējie transferti	1 968
Valsts pamatbudžeta iestāžu saņemtie transferta pārskaitījumi no citas ministrijas vai centrālās iestādes valsts pamatbudžetā	1 968
Valsts pamatbudžeta finansēto iestāžu saņemtie transferti no citas valsts pamatbudžeta finansētās ministrijas vai centrālās iestādes ārvalstu finanšu palīdzības līdzekļiem	1 968
Izdevumi – kopā	4 243
Uzturēšanas izdevumi	4 243
Kārtējie izdevumi	4 243
Preces un pakalpojumi	4 243
Finansiālā bilance	-2 275
Finansēšana	2 275
Naudas līdzekļi	2 275
Ārvalstu finanšu palīdzības naudas līdzekļu atlikumu izmaiņas palielinājums (-) vai samazinājums (+)	2 275
70.07.00 Eiropas Komisijas programmas "Solidaritātes un migrācijas plūsmu pārvaldīšanas pamatprogramma 2007.–2013.gadam" īstenošana	
0101110000 – Citi Eiropas Savienības politiku instrumenti	

	Resursi izdevumu segšanai	651 300	
	Dotācija no vispārējiem ieņēmumiem	651 300	
	Vispārējā kārtībā sadalāmā dotācija no vispārējiem ieņēmumiem	651 300	
	Izdevumi – kopā	651 300	
	Uzturēšanas izdevumi	651 300	
	Subsīdijas, dotācijas un sociālie pabalsti	651 300	
	Subsīdijas un dotācijas	651 300	
	<i>Atklāts projektu konkurss (daudzgadu programma 2007.–2013.gadam)</i>		CESPI/TM/002
	Resursi izdevumu segšanai	651 300	
	Dotācija no vispārējiem ieņēmumiem	651 300	
	Vispārējā kārtībā sadalāmā dotācija no vispārējiem ieņēmumiem	651 300	
	Izdevumi – kopā	651 300	
	Uzturēšanas izdevumi	651 300	
	Subsīdijas, dotācijas un sociālie pabalsti	651 300	
	Subsīdijas un dotācijas	651 300	
70.08.00	Tehniskā palīdzība Eiropas Komisijas programmas “Solidaritātes un migrācijas plūsmu pārvaldīšanas pamatprogramma 2007.–2013.gadam” īstenošanai		
	0101110000 – Citi Eiropas Savienības politiku instrumenti		
	Resursi izdevumu segšanai	24 975	
	Dotācija no vispārējiem ieņēmumiem	24 975	
	Vispārējā kārtībā sadalāmā dotācija no vispārējiem ieņēmumiem	24 975	
	Izdevumi – kopā	24 975	
	Uzturēšanas izdevumi	24 975	
	Kārtējie izdevumi	24 975	
	Atlīdzība	13 012	
	Atalgojums	10 485	
	Preces un pakalpojumi	11 963	
	<i>Tehniskā palīdzība (daudzgadu programma 2007.–2013.gadam)</i>		EBF/2007-2
	Resursi izdevumu segšanai	24 975	
	Dotācija no vispārējiem ieņēmumiem	24 975	
	Vispārējā kārtībā sadalāmā dotācija no vispārējiem ieņēmumiem	24 975	
	Izdevumi – kopā	24 975	
	Uzturēšanas izdevumi	24 975	
	Kārtējie izdevumi	24 975	
	Atlīdzība	13 012	
	Atalgojums	10 485	
	Preces un pakalpojumi	11 963	
	21 –Vides aizsardzības un reģionālās attīstības ministrija		
	0101110000 – Citi Eiropas Savienības politiku instrumenti		
	Resursi izdevumu segšanai	4 020 031	133 990
	Transferti	651	
	Valsts budžeta transferti	651	
	Valsts pamatbudžeta savstarpējie transferti	651	

Valsts pamatbudžeta iestāžu saņemtie transferta pārskaitījumi no citas ministrijas vai centrālās iestādes valsts pamatbudžetā	651	
Valsts pamatbudžeta finansēto iestāžu saņemtie transferti no citas valsts pamatbudžeta finansētās ministrijas vai centrālās iestādes ārvalstu finanšu palīdzības līdzekļiem	651	
Dotācija no vispārējiem ieņēmumiem	4 019 380	133 990
Vispārējā kārtībā sadalāmā dotācija no vispārējiem ieņēmumiem	4 019 380	133 990
Izdevumi – kopā	4 020 031	133 990
Uzturēšanas izdevumi	3 984 812	133 990
Kārtējie izdevumi	3 635 255	3 000
Atlīdzība	1 711 812	
Atalgojums	1 370 601	
Preces un pakalpojumi	1 923 443	3 000
Subsīdijas, dotācijas un sociālie pabalsti	179 869	97 000
Subsīdijas un dotācijas	179 869	97 000
Uzturēšanas izdevumu transferti	169 688	33 990
Valsts budžeta dotācijas un citi transferti pašvaldībām un no valsts budžeta daļēji finansētajām atvasinātajām publiskajām personām (izņemot pašvaldības)	169 688	33 990
Kapitālie izdevumi	35 219	
Pamatkapitāla veidošana	35 219	
70.00.00 Citu Eiropas Savienības politiku instrumentu projektu un pasākumu īstenošana		
0101110000 – Citi Eiropas Savienības politiku instrumenti		
Resursi izdevumu segšanai	4 020 031	133 990
Transferti	651	
Valsts budžeta transferti	651	
Valsts pamatbudžeta savstarpējie transferti	651	
Valsts pamatbudžeta iestāžu saņemtie transferta pārskaitījumi no citas ministrijas vai centrālās iestādes valsts pamatbudžetā	651	
Valsts pamatbudžeta finansēto iestāžu saņemtie transferti no citas valsts pamatbudžeta finansētās ministrijas vai centrālās iestādes ārvalstu finanšu palīdzības līdzekļiem	651	
Dotācija no vispārējiem ieņēmumiem	4 019 380	133 990
Vispārējā kārtībā sadalāmā dotācija no vispārējiem ieņēmumiem	4 019 380	133 990
Izdevumi – kopā	4 020 031	133 990
Uzturēšanas izdevumi	3 984 812	133 990
Kārtējie izdevumi	3 635 255	3 000
Atlīdzība	1 711 812	
Atalgojums	1 370 601	
Preces un pakalpojumi	1 923 443	3 000
Subsīdijas, dotācijas un sociālie pabalsti	179 869	97 000
Subsīdijas un dotācijas	179 869	97 000
Uzturēšanas izdevumu transferti	169 688	33 990

Valsts budžeta dotācijas un citi transferti pašvaldībām un no valsts budžeta daļēji finansētajām atvasinātajām publiskajām personām (izņemot pašvaldības)	169 688	33 990
Kapitālie izdevumi	35 219	
Pamatkapitāla veidošana	35 219	
70.05.00 Tehniskā palīdzība ERAF, ESF, KF apgūšanai (2007–2013)		
0101110000 – Citi Eiropas Savienības politiku instrumenti		
Resursi izdevumu segšanai	3 775 579	
Dotācija no vispārējiem ieņēmumiem	3 775 579	
Vispārējā kārtībā sadalāmā dotācija no vispārējiem ieņēmumiem	3 775 579	
Izdevumi – kopā	3 775 579	
Uzturēšanas izdevumi	3 740 360	
Kārtējie izdevumi	3 604 367	
Atlīdzība	1 702 323	
Atalgojums	1 362 955	
Preces un pakalpojumi	1 902 044	
Uzturēšanas izdevumu transferti	135 993	
Valsts budžeta dotācijas un citi transferti pašvaldībām un no valsts budžeta daļēji finansētajām atvasinātajām publiskajām personām (izņemot pašvaldības)	135 993	
Kapitālie izdevumi	35 219	
Pamatkapitāla veidošana	35 219	
<i>Tehniskā palīdzība Vides projektu uzraudzībai, publicitātei, efektīvai ieviešanai un pētījumu veikšanai</i>	VSID/TP/CFLA/ 08/22/017	
Resursi izdevumu segšanai	1 294 565	
Dotācija no vispārējiem ieņēmumiem	1 294 565	
Vispārējā kārtībā sadalāmā dotācija no vispārējiem ieņēmumiem	1 294 565	
Izdevumi – kopā	1 294 565	
Uzturēšanas izdevumi	1 280 721	
Kārtējie izdevumi	1 280 721	
Atlīdzība	469 373	
Atalgojums	375 704	
Preces un pakalpojumi	811 348	
Kapitālie izdevumi	13 844	
Pamatkapitāla veidošana	13 844	
<i>Eiropas Sociālā fonda/Eiropas Reģionālās attīstības fonda/Kohēzijas fonda tehniskā palīdzība Latgales plānošanas reģiona ES struktūrfondu informācijas centra darbības nodrošināšanai</i>	VSID/TP/CFLA/ 08/20/010	
Resursi izdevumu segšanai	26 620	
Dotācija no vispārējiem ieņēmumiem	26 620	
Vispārējā kārtībā sadalāmā dotācija no vispārējiem ieņēmumiem	26 620	
Izdevumi – kopā	26 620	
Uzturēšanas izdevumi	26 620	
Uzturēšanas izdevumu transferti	26 620	

Valsts budžeta dotācijas un citi transferti pašvaldībām un no valsts budžeta daļēji finansētajām atvasinātajām publiskajām personām (izņemot pašvaldības)		26 620
<i>Eiropas Sociālā fonda/Eiropas Reģionālās attīstības fonda/Kohēzijas fonda tehniskā palīdzība Vidzemes plānošanas reģiona ES struktūrfondu informācijas centra darbības nodrošināšanai</i>	VSID/TP/CFLA/ 08/08/012	
Resursi izdevumu segšanai		36 454
Dotācija no vispārējiem ieņēmumiem		36 454
Vispārējā kārtībā sadalāmā dotācija no vispārējiem ieņēmumiem		36 454
Izdevumi – kopā		36 454
Uzturēšanas izdevumi		36 454
Uzturēšanas izdevumu transferti		36 454
Valsts budžeta dotācijas un citi transferti pašvaldībām un no valsts budžeta daļēji finansētajām atvasinātajām publiskajām personām (izņemot pašvaldības)		36 454
<i>Eiropas Sociālā fonda/Eiropas Reģionālās attīstības fonda/Kohēzijas fonda tehniskā palīdzība Kurzemes plānošanas reģiona ES struktūrfondu informācijas centra darbības nodrošināšanai</i>	VSID/TP/CFLA/ 08/16/008	
Resursi izdevumu segšanai		20 549
Dotācija no vispārējiem ieņēmumiem		20 549
Vispārējā kārtībā sadalāmā dotācija no vispārējiem ieņēmumiem		20 549
Izdevumi – kopā		20 549
Uzturēšanas izdevumi		20 549
Uzturēšanas izdevumu transferti		20 549
Valsts budžeta dotācijas un citi transferti pašvaldībām un no valsts budžeta daļēji finansētajām atvasinātajām publiskajām personām (izņemot pašvaldības)		20 549
<i>Eiropas Sociālā fonda/Eiropas Reģionālās attīstības fonda/Kohēzijas fonda tehniskā palīdzība Rīgas plānošanas reģiona ES struktūrfondu informācijas centra darbības nodrošināšanai</i>	VSID/TP/CFLA/ 08/09/019	
Resursi izdevumu segšanai		5 503
Dotācija no vispārējiem ieņēmumiem		5 503
Vispārējā kārtībā sadalāmā dotācija no vispārējiem ieņēmumiem		5 503
Izdevumi – kopā		5 503
Uzturēšanas izdevumi		5 503
Uzturēšanas izdevumu transferti		5 503
Valsts budžeta dotācijas un citi transferti pašvaldībām un no valsts budžeta daļēji finansētajām atvasinātajām publiskajām personām (izņemot pašvaldības)		5 503
<i>Eiropas Sociālā fonda/Eiropas Reģionālās attīstības fonda/Kohēzijas fonda tehniskā palīdzība Zemgales plānošanas reģiona ES struktūrfondu informācijas centra darbības nodrošināšanai</i>	VSID/TP/CFLA/ 08/04/014	
Resursi izdevumu segšanai		46 867
Dotācija no vispārējiem ieņēmumiem		46 867

Vispārējā kārtībā sadalāmā dotācija no vispārējiem ieņēmumiem		46 867
Izdevumi – kopā		46 867
Uzturēšanas izdevumi		46 867
Uzturēšanas izdevumu transferti		46 867
Valsts budžeta dotācijas un citi transferti pašvaldībām un no valsts budžeta daļēji finansētajām atvasinātajām publiskajām personām (izņemot pašvaldības)		46 867
<i>Projekts "Tehniskā palīdzība Valsts reģionālās attīstības aģentūras Eiropas Savienības fondu aktivitāšu administrēšanai"</i>	VSID/TP/CFLA/ 08/12/015	
Resursi izdevumu segšanai		699 954
Dotācija no vispārējiem ieņēmumiem		699 954
Vispārējā kārtībā sadalāmā dotācija no vispārējiem ieņēmumiem		699 954
Izdevumi – kopā		699 954
Uzturēšanas izdevumi		681 174
Kārtējie izdevumi		681 174
Atlīdzība		319 864
Atalgojums		251 426
Preces un pakalpojumi		361 310
Kapitālie izdevumi		18 780
Pamatkapitāla veidošana		18 780
<i>Reģionālās attīstības un pašvaldību lietu ministrijas pārziņā esošo Eiropas Savienības fondu aktivitāšu un horizontālo prioritāšu mērķu sasniegšanas vadības funkciju nodrošināšana</i>	VSID/TP/CFLA/ 08/15/024	
Resursi izdevumu segšanai		847 152
Dotācija no vispārējiem ieņēmumiem		847 152
Vispārējā kārtībā sadalāmā dotācija no vispārējiem ieņēmumiem		847 152
Izdevumi – kopā		847 152
Uzturēšanas izdevumi		846 151
Kārtējie izdevumi		846 151
Atlīdzība		356 463
Atalgojums		287 261
Preces un pakalpojumi		489 688
Kapitālie izdevumi		1 001
Pamatkapitāla veidošana		1 001
<i>Atbalsts Reģionālās attīstības un pašvaldību lietu ministrijai apakšaktivitātes 3.2.2.1.1. "Informācijas sistēmu un elektronisko pakalpojumu attīstība" un horizontālās prioritātes "Informācijas sabiedrība" administrēšanā</i>	VSID/TP/CFLA/ 08/21/003	
Resursi izdevumu segšanai		797 915
Dotācija no vispārējiem ieņēmumiem		797 915
Vispārējā kārtībā sadalāmā dotācija no vispārējiem ieņēmumiem		797 915
Izdevumi – kopā		797 915
Uzturēšanas izdevumi		796 321
Kārtējie izdevumi		796 321
Atlīdzība		556 623
Atalgojums		448 564
Preces un pakalpojumi		239 698

	Kapitālie izdevumi	1 594	
	Pamatkapitāla veidošana	1 594	
70.06.00	LIFE programmas projekti		
	0101110000 – Citi Eiropas Savienības politiku instrumenti		
	Resursi izdevumu segšanai	243 801	133 990
	Dotācija no vispārējiem ieņēmumiem	243 801	133 990
	Vispārējā kārtībā sadalāmā dotācija no vispārējiem ieņēmumiem	243 801	133 990
	Izdevumi – kopā	243 801	133 990
	Uzturēšanas izdevumi	243 801	133 990
	Kārtējie izdevumi	30 237	3 000
	Atlīdzība	9 489	
	Atalgojums	7 646	
	Preces un pakalpojumi	20 748	3 000
	Subsidijas, dotācijas un sociālie pabalsti	179 869	97 000
	Subsidijas un dotācijas	179 869	97 000
	Uzturēšanas izdevumu transferti	33 695	33 990
	Valsts budžeta dotācijas un citi transferti pašvaldībām un no valsts budžeta daļēji finansētajām atvasinātajām publiskajām personām (izņemot pašvaldības)	33 695	33 990
	<i>Eiropas Kopienas programma LIFE</i>		
	CESPI/ VIDM/001		
	Resursi izdevumu segšanai	243 801	133 990
	Dotācija no vispārējiem ieņēmumiem	243 801	133 990
	Vispārējā kārtībā sadalāmā dotācija no vispārējiem ieņēmumiem	243 801	133 990
	Izdevumi – kopā	243 801	133 990
	Uzturēšanas izdevumi	243 801	133 990
	Kārtējie izdevumi	30 237	3 000
	Atlīdzība	9 489	
	Atalgojums	7 646	
	Preces un pakalpojumi	20 748	3 000
	Subsidijas, dotācijas un sociālie pabalsti	179 869	97 000
	Subsidijas un dotācijas	179 869	97 000
	Uzturēšanas izdevumu transferti	33 695	33 990
	Valsts budžeta dotācijas un citi transferti pašvaldībām un no valsts budžeta daļēji finansētajām atvasinātajām publiskajām personām (izņemot pašvaldības)	33 695	33 990
70.07.00	Eiropas Savienības Rīcības programmas mūžizglītības jomā 2007.–2013.gadam finansējums		
	0101110000 – Citi Eiropas Savienības politiku instrumenti		
	Resursi izdevumu segšanai	651	
	Transferti	651	
	Valsts budžeta transferti	651	
	Valsts pamatbudžeta savstarpējie transferti	651	
	Valsts pamatbudžeta iestāžu saņemtie transferta pārskaitījumi no citas ministrijas vai centrālās iestādes valsts pamatbudžetā	651	
	Valsts pamatbudžeta finansēto iestāžu saņemtie transferti no citas valsts pamatbudžeta finansētās ministrijas vai centrālās iestādes ārvalstu finanšu palīdzības līdzekļiem	651	

Izdevumi – kopā	651
Uzturēšanas izdevumi	651
Kārtējie izdevumi	651
Preces un pakalpojumi	651
<i>Latvijas Dabas muzeja speciālistu kvalifikācijas celšana un pieredzes apmaiņa muzeoloģijā – krājuma apstrādē un saglabāšanā, tā nozīme izglītības darbā un zinātnes komunikācijā</i>	2010-1-LV1-LE002-00668
Resursi izdevumu segšanai	651
Transferti	651
Valsts budžeta transferti	651
Valsts pamatbudžeta savstarpējie transferti	651
Valsts pamatbudžeta iestāžu saņemtie transferta pārskaitījumi no citas ministrijas vai centrālās iestādes valsts pamatbudžetā	651
Valsts pamatbudžeta finansēto iestāžu saņemtie transferti no citas valsts pamatbudžeta finansētās ministrijas vai centrālās iestādes ārvalstu finanšu palīdzības līdzekļiem	651
Izdevumi – kopā	651
Uzturēšanas izdevumi	651
Kārtējie izdevumi	651
Preces un pakalpojumi	651

22 – Kultūras ministrija

0101110000 – Citi Eiropas Savienības politiku instrumenti

Resursi izdevumu segšanai	1 869 113	1 740 498	2 401 676	7 919 930
Ārvalstu finanšu palīdzība iestādes ieņēmumos	425 678	607 370	930 458	4 851 090
Ārvalstu finanšu palīdzība atmaksām valsts pamatbudžetam	425 678	607 370	930 458	4 851 090
Transferti	75 756			
Valsts budžeta transferti	75 756			
Valsts pamatbudžeta savstarpējie transferti	75 756			
Valsts pamatbudžeta iestāžu saņemtie transferta pārskaitījumi no citas ministrijas vai centrālās iestādes valsts pamatbudžetā	75 756			
Valsts pamatbudžeta iestāžu saņemtie transferta pārskaitījumi no valsts pamatbudžeta dotācijām no vispārējiem ieņēmumiem	11 155			
Valsts pamatbudžeta finansēto iestāžu saņemtie transferti no citas valsts pamatbudžeta finansētās ministrijas vai centrālās iestādes ārvalstu finanšu palīdzības līdzekļiem	64 601			
Dotācija no vispārējiem ieņēmumiem	1 367 679	1 133 128	1 471 218	3 068 840
Vispārējā kārtībā sadalāmā dotācija no vispārējiem ieņēmumiem	1 367 679	1 133 128	1 471 218	3 068 840
Izdevumi – kopā	1 911 153	1 740 498	2 401 676	7 919 930
Uzturēšanas izdevumi	1 905 053	1 740 498	2 401 676	7 919 930
Kārtējie izdevumi	414 871	51 982	44 289	108 630
Atlīdzība	206 337	41 428	33 200	100 406
Atalgojums	165 093	33 385	26 755	80 913
Preces un pakalpojumi	208 534	10 554	11 089	8 224
Subsidijas, dotācijas un sociālie pabalsti	1 064 504	1 081 146	1 426 929	2 960 210

	Subsīdijas un dotācijas	1 051 439	1 081 146	1 426 929	2 960 210
	Sociālie pabalsti	13 065			
	Uzturēšanas izdevumu transferti	425 678	607 370	930 458	4 851 090
	Uzturēšanas izdevumu atmaksa valsts budžetam	425 678	607 370	930 458	4 851 090
	Atmaksa valsts pamatbudžetā par veiktajiem uzturēšanas izdevumiem Eiropas Savienības fondu līdzfinansētajos projektos	425 678	607 370	930 458	4 851 090
	Kapitālie izdevumi	6 100			
	Pamatkapitāla veidošana	6 100			
	Finansiālā bilance	-42 040			
	Finansēšana	42 040			
	Naudas līdzekļi	42 040			
	Ārvalstu finanšu palīdzības naudas līdzekļu atlikumu izmaiņas palielinājums (-) vai samazinājums (+)	42 040			
70.00.00	Citu Eiropas Savienības politiku instrumentu projektu un pasākumu īstenošana				
	0101110000 – Citi Eiropas Savienības politiku instrumenti				
	Resursi izdevumu segšanai	1 869 113	1 740 498	2 401 676	7 919 930
	Ārvalstu finanšu palīdzība iestādes ieņēmumos	425 678	607 370	930 458	4 851 090
	Ārvalstu finanšu palīdzība atmaksām valsts pamatbudžetam	425 678	607 370	930 458	4 851 090
	Transferti	75 756			
	Valsts budžeta transferti	75 756			
	Valsts pamatbudžeta savstarpējie transferti	75 756			
	Valsts pamatbudžeta iestāžu saņemtie transferta pārskaitījumi no citas ministrijas vai centrālās iestādes valsts pamatbudžetā	75 756			
	Valsts pamatbudžeta iestāžu saņemtie transferta pārskaitījumi no valsts pamatbudžeta dotācijas no vispārējiem ieņēmumiem	11 155			
	Valsts pamatbudžeta finansēto iestāžu saņemtie transferti no citas valsts pamatbudžeta finansētās ministrijas vai centrālās iestādes ārvalstu finanšu palīdzības līdzekļiem	64 601			
	Dotācija no vispārējiem ieņēmumiem	1 367 679	1 133 128	1 471 218	3 068 840
	Vispārējā kārtībā sadalāmā dotācija no vispārējiem ieņēmumiem	1 367 679	1 133 128	1 471 218	3 068 840
	Izdevumi – kopā	1 911 153	1 740 498	2 401 676	7 919 930
	Uzturēšanas izdevumi	1 905 053	1 740 498	2 401 676	7 919 930
	Kārtējie izdevumi	414 871	51 982	44 289	108 630
	Atlīdzība	206 337	41 428	33 200	100 406
	Atalgojums	165 093	33 385	26 755	80 913
	Preces un pakalpojumi	208 534	10 554	11 089	8 224
	Subsīdijas, dotācijas un sociālie pabalsti	1 064 504	1 081 146	1 426 929	2 960 210
	Subsīdijas un dotācijas	1 051 439	1 081 146	1 426 929	2 960 210
	Sociālie pabalsti	13 065			
	Uzturēšanas izdevumu transferti	425 678	607 370	930 458	4 851 090
	Uzturēšanas izdevumu atmaksa valsts budžetam	425 678	607 370	930 458	4 851 090

	Atmaksa valsts pamatbudžetā par veiktajiem uzturēšanas izdevumiem Eiropas Savienības fondu līdzfinansētajos projektos	425 678	607 370	930 458	4 851 090
	Kapitālie izdevumi	6 100			
	Pamatkapitāla veidošana	6 100			
	Finansiālā bilance	-42 040			
	Finansešana	42 040			
	Naudas līdzekļi	42 040			
	Ārvalstu finanšu palīdzības naudas līdzekļu atlikumu izmaiņas palielinājums (-) vai samazinājums (+)	42 040			
70.02.00	Atmaksas Eiropas Komisijas programmas “Solidaritātes un migrācijas plūsmu pārvaldīšanas pamatprogramma 2007.–2013.gadam” īstenošanai				
	0101110000 – Citi Eiropas Savienības politiku instrumenti				
	Resursi izdevumu segšanai	425 678	607 370	930 458	4 851 090
	Ārvalstu finanšu palīdzība iestādes ieņēmumos	425 678	607 370	930 458	4 851 090
	Ārvalstu finanšu palīdzība atmaksām valsts pamatbudžetam	425 678	607 370	930 458	4 851 090
	Izdevumi – kopā	425 678	607 370	930 458	4 851 090
	Uzturēšanas izdevumi	425 678	607 370	930 458	4 851 090
	Uzturēšanas izdevumu transferti	425 678	607 370	930 458	4 851 090
	Uzturēšanas izdevumu atmaksa valsts budžetam	425 678	607 370	930 458	4 851 090
	Atmaksa valsts pamatbudžetā par veiktajiem uzturēšanas izdevumiem Eiropas Savienības fondu līdzfinansētajos projektos	425 678	607 370	930 458	4 851 090
	<i>Tehniskā palīdzība (daudzgadu programma 2007.–2013.gadam)</i>				
	EBF/2007-2				
	Resursi izdevumu segšanai	70 886	77 345	86 216	317 064
	Ārvalstu finanšu palīdzība iestādes ieņēmumos	70 886	77 345	86 216	317 064
	Ārvalstu finanšu palīdzība atmaksām valsts pamatbudžetam	70 886	77 345	86 216	317 064
	Izdevumi – kopā	70 886	77 345	86 216	317 064
	Uzturēšanas izdevumi	70 886	77 345	86 216	317 064
	Uzturēšanas izdevumu transferti	70 886	77 345	86 216	317 064
	Uzturēšanas izdevumu atmaksa valsts budžetam	70 886	77 345	86 216	317 064
	Atmaksa valsts pamatbudžetā par veiktajiem uzturēšanas izdevumiem Eiropas Savienības fondu līdzfinansētajos projektos	70 886	77 345	86 216	317 064
	<i>Atklāts projektu konkurss (daudzgadu programma 2007.–2013.gadam)</i>				
	CESPI/TM/002				
	Resursi izdevumu segšanai	328 852	530 025	844 242	4 534 026
	Ārvalstu finanšu palīdzība iestādes ieņēmumos	328 852	530 025	844 242	4 534 026
	Ārvalstu finanšu palīdzība atmaksām valsts pamatbudžetam	328 852	530 025	844 242	4 534 026
	Izdevumi – kopā	328 852	530 025	844 242	4 534 026
	Uzturēšanas izdevumi	328 852	530 025	844 242	4 534 026
	Uzturēšanas izdevumu transferti	328 852	530 025	844 242	4 534 026
	Uzturēšanas izdevumu atmaksa valsts budžetam	328 852	530 025	844 242	4 534 026

	Atmaksā valsts pamatbudžetā par veiktajiem uzturēšanas izdevumiem Eiropas Savienības fondu līdzfinansētajos projektos		328 852	530 025	844 242	4 534 026
	<i>Apmācību kursa "Starpkultūru komunikācija" izstrāde un ieviešana</i>	IF/2009 /3.1./22				
	Resursi izdevumu segšanai		25 940			
	Ārvalstu finanšu palīdzība iestādes ieņēmumos		25 940			
	Ārvalstu finanšu palīdzība atmaksām valsts pamatbudžetam		25 940			
	Izdevumi – kopā		25 940			
	Uzturēšanas izdevumi		25 940			
	Uzturēšanas izdevumu transferti		25 940			
	Uzturēšanas izdevumu atmaksā valsts budžetam		25 940			
	Atmaksā valsts pamatbudžetā par veiktajiem uzturēšanas izdevumiem Eiropas Savienības fondu līdzfinansētajos projektos		25 940			
70.05.00	Tehniskā palīdzība ERAF, ESF, KF apgūšanai (2007–2013)					
	0101110000 – Citi Eiropas Savienības politiku instrumenti					
	Resursi izdevumu segšanai		286 927			
	Dotācija no vispārējiem ieņēmumiem		286 927			
	Vispārējā kārtībā sadalāmā dotācija no vispārējiem ieņēmumiem		286 927			
	Izdevumi – kopā		286 927			
	Uzturēšanas izdevumi		281 427			
	Kārtējie izdevumi		281 427			
	Atlīdzība		173 422			
	Atalgojums		138 567			
	Preces un pakalpojumi		108 005			
	Kapitālie izdevumi		5 500			
	Pamatkapitāla veidošana		5 500			
	<i>Tehniskā palīdzība Sabiedrības integrācijas fondam Eiropas Savienības fondu ieviešanā Eiropas Sociālā fonda (ESF) projektu īstenošanai</i>	VSID/TP/CFLA/08/11/005				
	Resursi izdevumu segšanai		86 927			
	Dotācija no vispārējiem ieņēmumiem		86 927			
	Vispārējā kārtībā sadalāmā dotācija no vispārējiem ieņēmumiem		86 927			
	Izdevumi – kopā		86 927			
	Uzturēšanas izdevumi		86 927			
	Kārtējie izdevumi		86 927			
	Atlīdzība		76 422			
	Atalgojums		61 567			
	Preces un pakalpojumi		10 505			
	<i>Tehniskā palīdzība Eiropas Savienības fondu atbildīgajai iestādei Latvijā</i>	VSID/TP/CFLA/08/06/002				
	Resursi izdevumu segšanai		200 000			
	Dotācija no vispārējiem ieņēmumiem		200 000			
	Vispārējā kārtībā sadalāmā dotācija no vispārējiem ieņēmumiem		200 000			
	Izdevumi – kopā		200 000			
	Uzturēšanas izdevumi		194 500			
	Kārtējie izdevumi		194 500			

Atlidzība	97 000
Atalgojums	77 000
Preces un pakalpojumi	97 500
Kapitālie izdevumi	5 500
Pamatkapitāla veidošana	5 500
70.07.00 Eiropas Savienības Rīcības programma mūžizglītības jomā 2007.–2013.gadam un Eiropas Savienības augstākās izglītības sadarbības programmas Tempus un Erasmus Mundus 0101110000 – Citi Eiropas Savienības politiku instrumenti	
Resursi izdevumu segšanai	75 756
Transferti	75 756
Valsts budžeta transferti	75 756
Valsts pamatbudžeta savstarpējie transferti	75 756
Valsts pamatbudžeta iestāžu saņemtie transferta pārskaitījumi no citas ministrijas vai centrālās iestādes valsts pamatbudžetā	75 756
Valsts pamatbudžeta iestāžu saņemtie transferta pārskaitījumi no valsts pamatbudžeta dotācijās no vispārējiem ieņēmumiem	11 155
Valsts pamatbudžeta finansēto iestāžu saņemtie transferti no citas valsts pamatbudžeta finansētās ministrijas vai centrālās iestādes ārvalstu finanšu palīdzības līdzekļiem	64 601
Izdevumi – kopā	117 796
Uzturēšanas izdevumi	117 796
Kārtējie izdevumi	104 731
Atlidzība	4 499
Atalgojums	3 626
Preces un pakalpojumi	100 232
Subsidijas, dotācijas un sociālie pabalsti	13 065
Sociālie pabalsti	13 065
Finansiālā bilance	-42 040
Finansēšana	42 040
Naudas līdzekļi	42 040
Ārvalstu finanšu palīdzības naudas līdzekļu atlikumu izmaiņas palielinājums (-) vai samazinājums (+)	42 040
<i>Dalība Eiropas Savienības Rīcības programmā mūžizglītības jomā 2007.–2013.gadam un citās Eiropas Savienības izglītības programmās</i>	CESPI/KM/001
Resursi izdevumu segšanai	75 756
Transferti	75 756
Valsts budžeta transferti	75 756
Valsts pamatbudžeta savstarpējie transferti	75 756
Valsts pamatbudžeta iestāžu saņemtie transferta pārskaitījumi no citas ministrijas vai centrālās iestādes valsts pamatbudžetā	75 756
Valsts pamatbudžeta iestāžu saņemtie transferta pārskaitījumi no valsts pamatbudžeta dotācijās no vispārējiem ieņēmumiem	11 155

Valsts pamatbudžeta finansēto iestāžu saņemtie transferti no citas valsts pamatbudžeta finansētās ministrijas vai centrālās iestādes ārvalstu finanšu palīdzības līdzekļiem					64 601
Izdevumi – kopā					117 796
Uzturēšanas izdevumi					117 796
Kārtējie izdevumi					104 731
Atlīdzība					4 499
Atalgojums					3 626
Preces un pakalpojumi					100 232
Subsidijas, dotācijas un sociālie pabalsti					13 065
Sociālie pabalsti					13 065
Finansiālā bilance					-42 040
Finansēšana					42 040
Naudas līdzekļi					42 040
Ārvalstu finanšu palīdzības naudas līdzekļu atlikumu izmaiņas palielinājums (-) vai samazinājums (+)					42 040
70.08.00 Eiropas Komisijas programmas "Solidaritātes un migrācijas plūsmu pārvaldīšanas pamatprogramma 2007.–2013.gadam" īstenošana					
0101110000 – Citi Eiropas Savienības politiku instrumenti					
Resursi izdevumu segšanai					1 051 439
Dotācija no vispārējiem ieņēmumiem					1 081 146
Vispārējā kārtībā sadalāmā dotācija no vispārējiem ieņēmumiem					1 426 929
Izdevumi – kopā					2 960 210
Uzturēšanas izdevumi					1 051 439
Subsidijas, dotācijas un sociālie pabalsti					1 081 146
Subsidijas un dotācijas					1 426 929
<i>Atklāts projektu konkurss (daudzgadu programma 2007.–2013.gadam)</i>	CESPI/TM/002				
Resursi izdevumu segšanai					1 051 439
Dotācija no vispārējiem ieņēmumiem					1 081 146
Vispārējā kārtībā sadalāmā dotācija no vispārējiem ieņēmumiem					1 426 929
Izdevumi – kopā					2 960 210
Uzturēšanas izdevumi					1 051 439
Subsidijas, dotācijas un sociālie pabalsti					1 081 146
Subsidijas un dotācijas					1 426 929
70.10.00 Tehniskā palīdzība Eiropas Komisijas programmas "Solidaritātes un migrācijas plūsmu pārvaldīšanas pamatprogramma 2007.–2013.gadam" īstenošanai					
0101110000 – Citi Eiropas Savienības politiku instrumenti					
Resursi izdevumu segšanai					29 313
Dotācija no vispārējiem ieņēmumiem					51 982
Vispārējā kārtībā sadalāmā dotācija no vispārējiem ieņēmumiem					44 289
Izdevumi – kopā					108 630
Uzturēšanas izdevumi					29 313
Kārtējie izdevumi					51 982
Atlīdzība					44 289
					108 630
					28 713
					51 982
					44 289
					108 630
					28 713
					51 982
					44 289
					108 630
					28 416
					41 428
					33 200
					100 406

Atalgojums	22 900	33 385	26 755	80 913
Preces un pakalpojumi	297	10 554	11 089	8 224
Kapitālie izdevumi	600			
Pamatkapitāla veidošana	600			
<i>Tehniskā palīdzība (daudzgadu programma 2007.–2013.gadam)</i>		EBF/2007-2		
Resursi izdevumu segšanai	29 313	51 982	44 289	108 630
Dotācija no vispārējiem ieņēmumiem	29 313	51 982	44 289	108 630
Vispārējā kārtībā sadalāmā dotācija no vispārējiem ieņēmumiem	29 313	51 982	44 289	108 630
Izdevumi – kopā	29 313	51 982	44 289	108 630
Uzturēšanas izdevumi	28 713	51 982	44 289	108 630
Kārtējie izdevumi	28 713	51 982	44 289	108 630
Atlīdzība	28 416	41 428	33 200	100 406
Atalgojums	22 900	33 385	26 755	80 913
Preces un pakalpojumi	297	10 554	11 089	8 224
Kapitālie izdevumi	600			
Pamatkapitāla veidošana	600			
29 – Veselības ministrija				
0101110000 – Citi Eiropas Savienības politiku instrumenti				
Resursi izdevumu segšanai	1 165 301	102 272		
Ieņēmumi no maksas pakalpojumiem un citi pašu ieņēmumi – kopā	13 818			
Ārvalstu finanšu palīdzība iestādes ieņēmumos	51 136	51 136		
Transferti	13 700			
Valsts budžeta transferti	13 700			
Valsts pamatbudžeta savstarpējie transferti	13 700			
Valsts pamatbudžeta iestāžu saņemtie transferta pārskaitījumi no citas ministrijas vai centrālās iestādes valsts pamatbudžetā	13 700			
Valsts pamatbudžeta iestāžu saņemtie transferta pārskaitījumi no valsts pamatbudžeta dotācijas no vispārējiem ieņēmumiem	13 700			
Dotācija no vispārējiem ieņēmumiem	1 086 647	51 136		
Vispārējā kārtībā sadalāmā dotācija no vispārējiem ieņēmumiem	1 086 647	51 136		
Izdevumi – kopā	1 165 301	102 272		
Uzturēšanas izdevumi	1 127 078	102 272		
Kārtējie izdevumi	1 127 078	102 272		
Atlīdzība	587 029	32 390		
Atalgojums	458 841	26 101		
Preces un pakalpojumi	540 049	69 882		
Kapitālie izdevumi	38 223			
Pamatkapitāla veidošana	38 223			
70.00.00 Citi Eiropas Savienības politiku instrumentu projektu un pasākumu īstenošana				
0101110000 – Citi Eiropas Savienības politiku instrumenti				
Resursi izdevumu segšanai	1 165 301	102 272		
Ieņēmumi no maksas pakalpojumiem un citi pašu ieņēmumi – kopā	13 818			

Ārvalstu finanšu palīdzība iestādes ieņēmumos	51 136	51 136
Transferti	13 700	
Valsts budžeta transferti	13 700	
Valsts pamatbudžeta savstarpējie transferti	13 700	
Valsts pamatbudžeta iestāžu saņemtie transferta pārskaitījumi no citas ministrijas vai centrālās iestādes valsts pamatbudžetā	13 700	
Valsts pamatbudžeta iestāžu saņemtie transferta pārskaitījumi no valsts pamatbudžeta dotācijās no vispārējiem ieņēmumiem	13 700	
Dotācija no vispārējiem ieņēmumiem	1 086 647	51 136
Vispārējā kārtībā sadalāmā dotācija no vispārējiem ieņēmumiem	1 086 647	51 136
Izdevumi – kopā	1 165 301	102 272
Uzturēšanas izdevumi	1 127 078	102 272
Kārtējie izdevumi	1 127 078	102 272
Atlīdzība	587 029	32 390
Atalgojums	458 841	26 101
Preces un pakalpojumi	540 049	69 882
Kapitālie izdevumi	38 223	
Pamatkapitāla veidošana	38 223	
70.05.00 Tehniskā palīdzība ERAF, ESF, KF apgūšanai (2007–2013)		
0101110000 – Citi Eiropas Savienības politiku instrumenti		
Resursi izdevumu segšanai	1 035 511	
Dotācija no vispārējiem ieņēmumiem	1 035 511	
Vispārējā kārtībā sadalāmā dotācija no vispārējiem ieņēmumiem	1 035 511	
Izdevumi – kopā	1 035 511	
Uzturēšanas izdevumi	997 288	
Kārtējie izdevumi	997 288	
Atlīdzība	542 734	
Atalgojums	423 146	
Preces un pakalpojumi	454 554	
Kapitālie izdevumi	38 223	
Pamatkapitāla veidošana	38 223	
<i>Tehniskā palīdzība Veselības ministrijai kā Eiropas Savienības fondu atbildīgajai iestādei</i>	VSID/TP/CFLA/ 08/13/020	
Resursi izdevumu segšanai	291 714	
Dotācija no vispārējiem ieņēmumiem	291 714	
Vispārējā kārtībā sadalāmā dotācija no vispārējiem ieņēmumiem	291 714	
Izdevumi – kopā	291 714	
Uzturēšanas izdevumi	291 714	
Kārtējie izdevumi	291 714	
Atlīdzība	148 190	
Atalgojums	112 567	
Preces un pakalpojumi	143 524	
<i>Tehniskā palīdzība Veselības ekonomikas centram Eiropas Savienības fondu atbalsta funkciju nodrošināšanai</i>	VSID/TP/CFLA/ 08/07/011	
Resursi izdevumu segšanai	743 797	
Dotācija no vispārējiem ieņēmumiem	743 797	

Vispārējā kārtībā sadalāmā dotācija no vispārējiem ieņēmumiem	743 797	
Izdevumi – kopā	743 797	
Uzturēšanas izdevumi	705 574	
Kārtējie izdevumi	705 574	
Atlīdzība	394 544	
Atalgojums	310 579	
Preces un pakalpojumi	311 030	
Kapitālie izdevumi	38 223	
Pamatkapitāla veidošana	38 223	
70.06.00 Narkotiku uzraudzības monitoringa fokālā punkta darbības nodrošināšana		
0101110000 – Citi Eiropas Savienības politiku instrumenti		
Resursi izdevumu segšanai	102 272	102 272
Ārvalstu finanšu palīdzība iestādes ieņēmumos	51 136	51 136
Dotācija no vispārējiem ieņēmumiem	51 136	51 136
Vispārējā kārtībā sadalāmā dotācija no vispārējiem ieņēmumiem	51 136	51 136
Izdevumi – kopā	102 272	102 272
Uzturēšanas izdevumi	102 272	102 272
Kārtējie izdevumi	102 272	102 272
Atlīdzība	32 390	32 390
Atalgojums	26 101	26 101
Preces un pakalpojumi	69 882	69 882
<i>Narkotiku uzraudzības monitoringa fokālāis punkts</i>	CESPI/VM/002	
Resursi izdevumu segšanai	102 272	102 272
Ārvalstu finanšu palīdzība iestādes ieņēmumos	51 136	51 136
Dotācija no vispārējiem ieņēmumiem	51 136	51 136
Vispārējā kārtībā sadalāmā dotācija no vispārējiem ieņēmumiem	51 136	51 136
Izdevumi – kopā	102 272	102 272
Uzturēšanas izdevumi	102 272	102 272
Kārtējie izdevumi	102 272	102 272
Atlīdzība	32 390	32 390
Atalgojums	26 101	26 101
Preces un pakalpojumi	69 882	69 882
70.07.00 Citu Eiropas Kopienas projektu īstenošana		
0101110000 – Citi Eiropas Savienības politiku instrumenti		
Resursi izdevumu segšanai	27 518	
Ieņēmumi no maksas pakalpojumiem un citi pašu ieņēmumi – kopā	13 818	
Transferti	13 700	
Valsts budžeta transferti	13 700	
Valsts pamatbudžeta savstarpējie transferti	13 700	
Valsts pamatbudžeta iestāžu saņemtie transferta pārskaitījumi no citas ministrijas vai centrālās iestādes valsts pamatbudžetā	13 700	
Valsts pamatbudžeta iestāžu saņemtie transferta pārskaitījumi no valsts pamatbudžeta dotācijas no vispārējiem ieņēmumiem	13 700	

Izdevumi – kopā	27 518
Uzturēšanas izdevumi	27 518
Kārtējie izdevumi	27 518
Atlīdzība	11 905
Atalgojums	9 594
Preces un pakalpojumi	15 613
<i>Eiropas sadarbības tīkla izveide multirezistentās tuberkulozes ārstēšanai un vadībai</i>	TB-PAN-NET
Resursi izdevumu segšanai	27 518
Ieņēmumi no maksas pakalpojumiem un citi pašu ieņēmumi – kopā	13 818
Transferti	13 700
Valsts budžeta transferti	13 700
Valsts pamatbudžeta savstarpējie transferti	13 700
Valsts pamatbudžeta iestāžu saņemtie transferta pārskaitījumi no citas ministrijas vai centrālās iestādes valsts pamatbudžetā	13 700
Valsts pamatbudžeta iestāžu saņemtie transferta pārskaitījumi no valsts pamatbudžeta dotācijās no vispārējiem ieņēmumiem	13 700
Izdevumi – kopā	27 518
Uzturēšanas izdevumi	27 518
Kārtējie izdevumi	27 518
Atlīdzība	11 905
Atalgojums	9 594
Preces un pakalpojumi	15 613

**0101120000 – Ārvalstu finanšu
palīdzības līdzfinansētie projekti**

Resursi izdevumu segšanai	33 334 190	11 078 810	10 557 822	1 428 801
Ārvalstu finanšu palīdzība iestādes ieņēmumos	14 894 782	5 345 496	70 281	678 100
Dotācija no vispārējiem ieņēmumiem	18 439 408	5 733 314	10 487 541	750 701
Vispārējā kārtībā sadalāmā dotācija no vispārējiem ieņēmumiem	18 439 408	5 733 314	10 487 541	750 701
Izdevumi – kopā	37 153 155	11 078 810	10 557 822	1 428 801
Uzturēšanas izdevumi	13 829 479	2 656 538	487 372	1 112 536
Kārtējie izdevumi	4 823 457	1 260 555	166 372	424 965
Atlīdzība	666 315	133 154	24 484	22 100
Atalgojums	535 614	107 315	19 729	17 808
Preces un pakalpojumi	4 157 142	1 127 401	141 888	402 865
Procentu izdevumi	194			
Subsīdijas, dotācijas un sociālie pabalsti	6 712 507	1 074 983		45 571
Subsīdijas un dotācijas	6 704 477	1 074 983		45 571
Sociālie pabalsti	8 030			
Kārtējie maksājumi Eiropas Kopienas budžetā un starptautiskā sadarbība	130 000	121 000	121 000	242 000
Starptautiskā sadarbība	130 000	121 000	121 000	242 000
Uzturēšanas izdevumu transferti	2 163 321	200 000	200 000	400 000
Valsts budžeta mērķdotācijas uzturēšanas izdevumiem pašvaldībām	810 096			
Valsts budžeta dotācijas un citi transferti pašvaldībām un no valsts budžeta daļēji finansētajām atvasinātajām publiskajām personām (izņemot pašvaldības)	1 353 225	200 000	200 000	400 000

Kapitālie izdevumi	23 323 676	8 422 272	10 070 450	316 265
Pamatkapitāla veidošana	20 367 030	8 422 272	10 070 450	316 265
Valsts budžeta un pašvaldību budžetu transferti un mērķdotācijas kapitālajiem izdevumiem	2 956 646			
Valsts budžeta mērķdotācija kapitālajiem izdevumiem pašvaldībām	2 956 646			
Finansiālā bilance	-3 818 965			
Finansēšana	3 818 965			
Naudas līdzekļi	3 818 965			
Ārvalstu finanšu palīdzības naudas līdzekļu atlikumu izmaiņas palielinājums (-) vai samazinājums (+)	3 818 965			

**0101120100 – Eiropas Ekonomikas
zonas finanšu instruments un Norvēģijas
valdības divpusējā finanšu instrumenta
finansētie projekti**

Resursi izdevumu segšanai	9 864 413	48 840		
Ārvalstu finanšu palīdzība iestādes ieņēmumos	6 651 151			
Dotācija no vispārējiem ieņēmumiem	3 213 262	48 840		
Vispārējā kārtībā sadalāmā dotācija no vispārējiem ieņēmumiem	3 213 262	48 840		
Izdevumi – kopā	11 473 801	48 840		
Uzturēšanas izdevumi	7 807 970	48 840		
Kārtējie izdevumi	2 201 018	48 840		
Atlīdzība	451 078	48 840		
Atalgojums	362 624	39 370		
Preces un pakalpojumi	1 749 940			
Procentu izdevumi	194			
Subsīdijas, dotācijas un sociālie pabalsti	3 634 437			
Subsīdijas un dotācijas	3 626 407			
Sociālie pabalsti	8 030			
Uzturēšanas izdevumu transferti	1 972 321			
Valsts budžeta mērķdotācijas uzturēšanas izdevumiem pašvaldībām	810 096			
Valsts budžeta dotācijas un citi transferti pašvaldībām un no valsts budžeta daļēji finansētajām atvasinātajām publiskajām personām (izņemot pašvaldības)	1 162 225			
Kapitālie izdevumi	3 665 831			
Pamatkapitāla veidošana	709 185			
Valsts budžeta un pašvaldību budžetu transferti un mērķdotācijas kapitālajiem izdevumiem	2 956 646			
Valsts budžeta mērķdotācija kapitālajiem izdevumiem pašvaldībām	2 956 646			
Finansiālā bilance	-1 609 388			
Finansēšana	1 609 388			
Naudas līdzekļi	1 609 388			
Ārvalstu finanšu palīdzības naudas līdzekļu atlikumu izmaiņas palielinājums (-) vai samazinājums (+)	1 609 388			

	08 – Sabiedrības integrācijas fonds	
	0101120100 – Eiropas Ekonomikas zonas finanšu instruments un Norvēģijas valdības divpusējā finanšu instrumenta finansētie projekti	
	Resursi izdevumu segšanai	4 887
	Ārvalstu finanšu palīdzība iestādes ieņēmumos	104
	Dotācija no vispārējiem ieņēmumiem	4 783
	Vispārējā kārtībā sadalāmā dotācija no vispārējiem ieņēmumiem	4 783
	Izdevumi – kopā	59 946
	Uzturēšanas izdevumi	59 946
	Kārtējie izdevumi	20 841
	Preces un pakalpojumi	20 841
	Subsīdijas, dotācijas un sociālie pabalsti	39 105
	Subsīdijas un dotācijas	39 105
	Finansiālā bilance	-55 059
	Finansēšana	55 059
	Naudas līdzekļi	55 059
	Ārvalstu finanšu palīdzības naudas līdzekļu atlikumu izmaiņas palielinājums (-) vai samazinājums (+)	55 059
71.00.00	Eiropas Ekonomikas zonas finanšu instrumenta un Norvēģijas valdības divpusējā finanšu instrumenta finansēto programmu, projektu un pasākumu īstenošana	
	0101120100 – Eiropas Ekonomikas zonas finanšu instruments un Norvēģijas valdības divpusējā finanšu instrumenta finansētie projekti	
	Resursi izdevumu segšanai	4 887
	Ārvalstu finanšu palīdzība iestādes ieņēmumos	104
	Dotācija no vispārējiem ieņēmumiem	4 783
	Vispārējā kārtībā sadalāmā dotācija no vispārējiem ieņēmumiem	4 783
	Izdevumi – kopā	59 946
	Uzturēšanas izdevumi	59 946
	Kārtējie izdevumi	20 841
	Preces un pakalpojumi	20 841
	Subsīdijas, dotācijas un sociālie pabalsti	39 105
	Subsīdijas un dotācijas	39 105
	Finansiālā bilance	-55 059
	Finansēšana	55 059
	Naudas līdzekļi	55 059
	Ārvalstu finanšu palīdzības naudas līdzekļu atlikumu izmaiņas palielinājums (-) vai samazinājums (+)	55 059
71.07.00	Eiropas Ekonomikas zonas un Norvēģijas valdības finanšu instrumenta finansēto grantu shēmu īstenošana	
	0101120100 – Eiropas Ekonomikas zonas finanšu instruments un Norvēģijas valdības divpusējā finanšu instrumenta finansētie projekti	
	Resursi izdevumu segšanai	4 887

Ārvalstu finanšu palīdzība iestādes ieņēmumos	104
Dotācija no vispārējiem ieņēmumiem	4 783
Vispārējā kārtībā sadalāmā dotācija no vispārējiem ieņēmumiem	4 783
Izdevumi – kopā	59 946
Uzturēšanas izdevumi	59 946
Kārtējie izdevumi	20 841
Preces un pakalpojumi	20 841
Subsīdijas, dotācijas un sociālie pabalsti	39 105
Subsīdijas un dotācijas	39 105
Finansiālā bilance	-55 059
Finansēšana	55 059
Naudas līdzekļi	55 059
Ārvalstu finanšu palīdzības naudas līdzekļu atlikumu izmaiņas palielinājums (-) vai samazinājums (+)	55 059
12 – Ekonomikas ministrija	
0101120100 – Eiropas Ekonomikas zonas finanšu instruments un Norvēģijas valdības divpusējā finanšu instrumenta finansētie projekti	
Resursi izdevumu segšanai	77 151
Dotācija no vispārējiem ieņēmumiem	77 151
Vispārējā kārtībā sadalāmā dotācija no vispārējiem ieņēmumiem	77 151
Izdevumi – kopā	575 256
Uzturēšanas izdevumi	575 256
Kārtējie izdevumi	28 664
Atlīdzība	7 228
Atalgojums	5 744
Preces un pakalpojumi	21 436
Uzturēšanas izdevumu transferti	546 592
Valsts budžeta dotācijas un citi transferti pašvaldībām un no valsts budžeta daļēji finansētajām atvasinātajām publiskajām personām (izņemot pašvaldības)	546 592
Finansiālā bilance	-498 105
Finansēšana	498 105
Naudas līdzekļi	498 105
Ārvalstu finanšu palīdzības naudas līdzekļu atlikumu izmaiņas palielinājums (-) vai samazinājums (+)	498 105
71.00.00 Eiropas Ekonomikas zonas finanšu instrumenta un Norvēģijas valdības divpusējā finanšu instrumenta finansēto programmu, projektu un pasākumu īstenošana	
0101120100 – Eiropas Ekonomikas zonas finanšu instruments un Norvēģijas valdības divpusējā finanšu instrumenta finansētie projekti	
Resursi izdevumu segšanai	77 151
Dotācija no vispārējiem ieņēmumiem	77 151
Vispārējā kārtībā sadalāmā dotācija no vispārējiem ieņēmumiem	77 151
Izdevumi – kopā	575 256

Uzturēšanas izdevumi	575 256	
Kārtējie izdevumi	28 664	
Atlīdzība	7 228	
Atalgojums	5 744	
Preces un pakalpojumi	21 436	
Uzturēšanas izdevumu transferti	546 592	
Valsts budžeta dotācijas un citi transferti pašvaldībām un no valsts budžeta daļēji finansētajām atvasinātajām publiskajām personām (izņemot pašvaldības)	546 592	
Finansiālā bilance	-498 105	
Finansēšana	498 105	
Naudas līdzekļi	498 105	
Ārvalstu finanšu palīdzības naudas līdzekļu atlikumu izmaiņas palielinājums (-) vai samazinājums (+)	498 105	
71.06.00 Eiropas Ekonomikas zonas finanšu instrumenta un Norvēģijas valdības divpusējā finanšu instrumenta finansētie projekti		
0101120100 – Eiropas Ekonomikas zonas finanšu instruments un Norvēģijas valdības divpusējā finanšu instrumenta finansētie projekti		
Resursi izdevumu segšanai	77 151	
Dotācija no vispārējiem ieņēmumiem	77 151	
Vispārējā kārtībā sadalāmā dotācija no vispārējiem ieņēmumiem	77 151	
Izdevumi – kopā	575 256	
Uzturēšanas izdevumi	575 256	
Kārtējie izdevumi	28 664	
Atlīdzība	7 228	
Atalgojums	5 744	
Preces un pakalpojumi	21 436	
Uzturēšanas izdevumu transferti	546 592	
Valsts budžeta dotācijas un citi transferti pašvaldībām un no valsts budžeta daļēji finansētajām atvasinātajām publiskajām personām (izņemot pašvaldības)	546 592	
Finansiālā bilance	-498 105	
Finansēšana	498 105	
Naudas līdzekļi	498 105	
Ārvalstu finanšu palīdzības naudas līdzekļu atlikumu izmaiņas palielinājums (-) vai samazinājums (+)	498 105	
13 – Finanšu ministrija		
0101120100 – Eiropas Ekonomikas zonas finanšu instruments un Norvēģijas valdības divpusējā finanšu instrumenta finansētie projekti		
Resursi izdevumu segšanai	13 851 331	131 614
Ārvalstu finanšu palīdzība iestādes ieņēmumos	13 656 924	82 774
Ārvalstu finanšu palīdzība atmaksām valsts pamatbudžetam	7 005 877	82 774
Dotācija no vispārējiem ieņēmumiem	194 407	48 840

Vispārējā kārtībā sadalāmā dotācija no vispārējiem ieņēmumiem	194 407	48 840
Izdevumi – kopā	13 870 054	131 614
Uzturēšanas izdevumi	10 913 408	131 614
Kārtējie izdevumi	194 407	48 840
Atlīdzība	146 290	48 840
Atalgojums	117 924	39 370
Preces un pakalpojumi	48 117	
Procentu izdevumi	194	
Subsīdijas, dotācijas un sociālie pabalsti	2 520 130	
Subsīdijas un dotācijas	2 520 130	
Uzturēšanas izdevumu transferti	8 198 677	82 774
Valsts budžeta uzturēšanas izdevumu transferti	382 704	
Valsts budžeta uzturēšanas izdevumu transferti no valsts pamatbudžeta uz valsts pamatbudžetu	382 704	
Valsts budžeta uzturēšanas izdevumu transferti no valsts pamatbudžeta ārvalstu finanšu palīdzības līdzekļiem uz valsts pamatbudžetu	382 704	
Valsts budžeta mērķdotācijas uzturēšanas izdevumiem pašvaldībām	810 096	
Uzturēšanas izdevumu atmaksa valsts budžetam	7 005 877	82 774
Atmaksā valsts pamatbudžetā par veiktajiem uzturēšanas izdevumiem Eiropas Savienības fondu līdzfinansētajos projektos	7 005 877	82 774
Kapitālie izdevumi	2 956 646	
Valsts budžeta un pašvaldību budžetu transferti un mērķdotācijas kapitālajiem izdevumiem	2 956 646	
Valsts budžeta mērķdotācija kapitālajiem izdevumiem pašvaldībām	2 956 646	
Finansiālā bilance	-18 723	
Finansēšana	18 723	
Naudas līdzekļi	18 723	
Ārvalstu finanšu palīdzības naudas līdzekļu atlikumu izmaiņas palielinājums (-) vai samazinājums (+)	18 723	
71.00.00 Eiropas Ekonomikas zonas finanšu instrumenta un Norvēģijas valdības divpusējā finanšu instrumenta finansēto programmu, projektu un pasākumu īstenošana		
0101120100 – Eiropas Ekonomikas zonas finanšu instruments un Norvēģijas valdības divpusējā finanšu instrumenta finansētie projekti		
Resursi izdevumu segšanai	13 851 331	131 614
Ārvalstu finanšu palīdzība iestādes ieņēmumos	13 656 924	82 774
Ārvalstu finanšu palīdzība atmaksām valsts pamatbudžetam	7 005 877	82 774
Dotācija no vispārējiem ieņēmumiem	194 407	48 840
Vispārējā kārtībā sadalāmā dotācija no vispārējiem ieņēmumiem	194 407	48 840
Izdevumi – kopā	13 870 054	131 614

Uzturēšanas izdevumi	10 913 408	131 614
Kārtējie izdevumi	194 407	48 840
Atlidzība	146 290	48 840
Atalgojums	117 924	39 370
Preces un pakalpojumi	48 117	
Procentu izdevumi	194	
Subsīdijas, dotācijas un sociālie pabalsti	2 520 130	
Subsīdijas un dotācijas	2 520 130	
Uzturēšanas izdevumu transferti	8 198 677	82 774
Valsts budžeta uzturēšanas izdevumu transferti	382 704	
Valsts budžeta uzturēšanas izdevumu transferti no valsts pamatbudžeta uz valsts pamatbudžetu	382 704	
Valsts budžeta uzturēšanas izdevumu transferti no valsts pamatbudžeta ārvalstu finanšu palīdzības līdzekļiem uz valsts pamatbudžetu	382 704	
Valsts budžeta mērķdotācijas uzturēšanas izdevumiem pašvaldībām	810 096	
Uzturēšanas izdevumu atmaksa valsts budžetam	7 005 877	82 774
Atmaksas valsts pamatbudžetā par veiktajiem uzturēšanas izdevumiem Eiropas Savienības fondu līdzfinansētajos projektos	7 005 877	82 774
Kapitālie izdevumi	2 956 646	
Valsts budžeta un pašvaldību budžetu transferti un mērķdotācijas kapitālajiem izdevumiem	2 956 646	
Valsts budžeta mērķdotācija kapitālajiem izdevumiem pašvaldībām	2 956 646	
Finansiālā bilance	-18 723	
Finansēšana	18 723	
Naudas līdzekļi	18 723	
Ārvalstu finanšu palīdzības naudas līdzekļu atlikumu izmaiņas palielinājums (-) vai samazinājums (+)	18 723	
71.02.00 Atmaksas valsts pamatbudžetā par Eiropas Ekonomikas zonas finanšu instrumenta un Norvēģijas valdības divpusējā finanšu instrumenta finansējumu		
0101120100 – Eiropas Ekonomikas zonas finanšu instruments un Norvēģijas valdības divpusējā finanšu instrumenta finansētie projekti		
Resursi izdevumu segšanai	7 005 877	82 774
Ārvalstu finanšu palīdzība iestādes ieņēmumos	7 005 877	82 774
Ārvalstu finanšu palīdzība atmaksām valsts pamatbudžetam	7 005 877	82 774
Izdevumi – kopā	7 024 406	82 774
Uzturēšanas izdevumi	7 024 406	82 774
Subsīdijas, dotācijas un sociālie pabalsti	18 529	
Subsīdijas un dotācijas	18 529	
Uzturēšanas izdevumu transferti	7 005 877	82 774
Uzturēšanas izdevumu atmaksa valsts budžetam	7 005 877	82 774

	Atmaksa valsts pamatbudžetā par veiktajiem uzturēšanas izdevumiem Eiropas Savienības fondu līdzfinansētajos projektos	7 005 877	82 774
	Finansiālā bilance	-18 529	
	Finansešana	18 529	
	Naudas līdzekļi	18 529	
	Ārvalstu finanšu palīdzības naudas līdzekļu atlikumu izmaiņas palielinājums (-) vai samazinājums (+)	18 529	
71.05.00	Tehniskā palīdzība Eiropas Ekonomikas zonas finanšu instrumenta un Norvēģijas valdības divpusējā finanšu instrumenta apgūšanai		
	0101120100 – Eiropas Ekonomikas zonas finanšu instruments un Norvēģijas valdības divpusējā finanšu instrumenta finansētie projekti		
	Resursi izdevumu segšanai	194 407	48 840
	Dotācija no vispārējiem ieņēmumiem	194 407	48 840
	Vispārējā kārtībā sadalāmā dotācija no vispārējiem ieņēmumiem	194 407	48 840
	Izdevumi – kopā	194 407	48 840
	Uzturēšanas izdevumi	194 407	48 840
	Kārtējie izdevumi	194 407	48 840
	Atlīdzība	146 290	48 840
	Atalgojums	117 924	39 370
	Preces un pakalpojumi	48 117	
71.06.00	Eiropas Ekonomikas zonas finanšu instrumenta un Norvēģijas valdības divpusējā finanšu instrumenta finansējums projektu īstenotājiem		
	0101120100 – Eiropas Ekonomikas zonas finanšu instruments un Norvēģijas valdības divpusējā finanšu instrumenta finansētie projekti		
	Resursi izdevumu segšanai	6 651 047	
	Ārvalstu finanšu palīdzība iestādes ieņēmumos	6 651 047	
	Izdevumi – kopā	6 651 241	
	Uzturēšanas izdevumi	3 694 595	
	Procentu izdevumi	194	
	Subsīdijas, dotācijas un sociālie pabalsti	2 501 601	
	Subsīdijas un dotācijas	2 501 601	
	Uzturēšanas izdevumu transferti	1 192 800	
	Valsts budžeta uzturēšanas izdevumu transferti	382 704	
	Valsts budžeta uzturēšanas izdevumu transferti no valsts pamatbudžeta uz valsts pamatbudžetu	382 704	
	Valsts budžeta uzturēšanas izdevumu transferti no valsts pamatbudžeta ārvalstu finanšu palīdzības līdzekļiem uz valsts pamatbudžetu	382 704	
	Valsts budžeta mērķdotācijas uzturēšanas izdevumiem pašvaldībām	810 096	
	Kapitālie izdevumi	2 956 646	

	Valsts budžeta un pašvaldību budžetu transferti un mērķdotācijas kapitālajiem izdevumiem	2 956 646
	Valsts budžeta mērķdotācija kapitālajiem izdevumiem pašvaldībām	2 956 646
	Finansiālā bilance	-194
	Finansēšana	194
	Naudas līdzekļi	194
	Ārvalstu finanšu palīdzības naudas līdzekļu atlikumu izmaiņas palielinājums (-) vai samazinājums (+)	194
14 – Iekšlietu ministrija		
0101120100 – Eiropas Ekonomikas zonas finanšu instruments un Norvēģijas valdības divpusējā finanšu instrumenta finansētie projekti		
	Resursi izdevumu segšanai	216 081
	Dotācija no vispārējiem ieņēmumiem	216 081
	Vispārējā kārtībā sadalāmā dotācija no vispārējiem ieņēmumiem	216 081
	Izdevumi – kopā	216 081
	Uzturēšanas izdevumi	216 081
	Kārtējie izdevumi	216 081
	Atlīdzība	4 641
	Atalgojums	3 740
	Preces un pakalpojumi	211 440
71.00.00	Eiropas Ekonomikas zonas finanšu instrumenta un Norvēģijas valdības divpusējā finanšu instrumenta finansēto programmu, projektu un pasākumu istenošana	
0101120100 – Eiropas Ekonomikas zonas finanšu instruments un Norvēģijas valdības divpusējā finanšu instrumenta finansētie projekti		
	Resursi izdevumu segšanai	216 081
	Dotācija no vispārējiem ieņēmumiem	216 081
	Vispārējā kārtībā sadalāmā dotācija no vispārējiem ieņēmumiem	216 081
	Izdevumi – kopā	216 081
	Uzturēšanas izdevumi	216 081
	Kārtējie izdevumi	216 081
	Atlīdzība	4 641
	Atalgojums	3 740
	Preces un pakalpojumi	211 440
71.05.00	Tehniskā palīdzība Eiropas Ekonomikas zonas finanšu instrumenta un Norvēģijas valdības divpusējā finanšu instrumenta apgušanai	
0101120100 – Eiropas Ekonomikas zonas finanšu instruments un Norvēģijas valdības divpusējā finanšu instrumenta finansētie projekti		
	Resursi izdevumu segšanai	3 971
	Dotācija no vispārējiem ieņēmumiem	3 971
	Vispārējā kārtībā sadalāmā dotācija no vispārējiem ieņēmumiem	3 971

Izdevumi – kopā	3 971
Uzturēšanas izdevumi	3 971
Kārtējie izdevumi	3 971
Atlīdzība	3 971
Atalgojums	3 200
71.06.00 Eiropas Ekonomikas zonas finanšu instrumenta un Norvēģijas valdības divpusējā finanšu instrumenta finansēto programmu, projektu un pasākumu īstenošana	
0101120100 – Eiropas Ekonomikas zonas finanšu instruments un Norvēģijas valdības divpusējā finanšu instrumenta finansētie projekti	
Resursi izdevumu segšanai	212 110
Dotācija no vispārējiem ieņēmumiem	212 110
Vispārējā kārtībā sadalāmā dotācija no vispārējiem ieņēmumiem	212 110
Izdevumi – kopā	212 110
Uzturēšanas izdevumi	212 110
Kārtējie izdevumi	212 110
Atlīdzība	670
Atalgojums	540
Preces un pakalpojumi	211 440
15 – Izglītības un zinātnes ministrija	
0101120100 – Eiropas Ekonomikas zonas finanšu instruments un Norvēģijas valdības divpusējā finanšu instrumenta finansētie projekti	
Resursi izdevumu segšanai	220 962
Transferti	1 542
Valsts budžeta transferti	1 542
Valsts pamatbudžeta savstarpējie transferti	1 542
Valsts pamatbudžeta iestāžu saņemtie transferta pārskaitījumi no citas ministrijas vai centrālās iestādes valsts pamatbudžetā	1 542
Valsts pamatbudžeta finansēto iestāžu saņemtie transferti no citas valsts pamatbudžeta finansētās ministrijas vai centrālās iestādes ārvalstu finanšu palīdzības līdzekļiem	1 542
Dotācija no vispārējiem ieņēmumiem	219 420
Vispārējā kārtībā sadalāmā dotācija no vispārējiem ieņēmumiem	219 420
Izdevumi – kopā	266 318
Uzturēšanas izdevumi	266 318
Kārtējie izdevumi	224 068
Atlīdzība	21 274
Atalgojums	17 143
Preces un pakalpojumi	202 794
Subsīdijas, dotācijas un sociālie pabalsti	8 030
Sociālie pabalsti	8 030
Uzturēšanas izdevumu transferti	34 220
Valsts budžeta dotācijas un citi transferti pašvaldībām un no valsts budžeta daļēji finansētajām atvasinātajām publiskajām personām (izņemot pašvaldības)	34 220

	Finansiālā bilance	-45 356
	Finansēšana	45 356
	Naudas līdzekļi	45 356
	Ārvalstu finanšu palīdzības naudas līdzekļu atlikumu izmaiņas palielinājums (-) vai samazinājums (+)	45 356
71.00.00	Eiropas Ekonomikas zonas finanšu instrumenta un Norvēģijas valdības divpusējā finanšu instrumenta finansēto projektu un pasākumu īstenošana	
	0101120100 – Eiropas Ekonomikas zonas finanšu instruments un Norvēģijas valdības divpusējā finanšu instrumenta finansētie projekti	
	Resursi izdevumu segšanai	220 962
	Transferti	1 542
	Valsts budžeta transferti	1 542
	Valsts pamatbudžeta savstarpējie transferti	1 542
	Valsts pamatbudžeta iestāžu saņemtie transferta pārskaitījumi no citas ministrijas vai centrālās iestādes valsts pamatbudžetā	1 542
	Valsts pamatbudžeta finansēto iestāžu saņemtie transferti no citas valsts pamatbudžeta finansētās ministrijas vai centrālās iestādes ārvalstu finanšu palīdzības līdzekļiem	1 542
	Dotācija no vispārējiem ieņēmumiem	219 420
	Vispārējā kārtībā sadalāmā dotācija no vispārējiem ieņēmumiem	219 420
	Izdevumi – kopā	266 318
	Uzturēšanas izdevumi	266 318
	Kārtējie izdevumi	224 068
	Atlīdzība	21 274
	Atalgojums	17 143
	Preces un pakalpojumi	202 794
	Subsīdijas, dotācijas un sociālie pabalsti	8 030
	Sociālie pabalsti	8 030
	Uzturēšanas izdevumu transferti	34 220
	Valsts budžeta dotācijas un citi transferti pašvaldībām un no valsts budžeta daļēji finansētajām atvasinātajām publiskajām personām (izņemot pašvaldības)	34 220
	Finansiālā bilance	-45 356
	Finansēšana	45 356
	Naudas līdzekļi	45 356
	Ārvalstu finanšu palīdzības naudas līdzekļu atlikumu izmaiņas palielinājums (-) vai samazinājums (+)	45 356
71.05.00	Tehniskā palīdzība Eiropas Ekonomikas zonas finanšu instrumenta un Norvēģijas valdības divpusējā finanšu instrumenta apgūšanai	
	0101120100 – Eiropas Ekonomikas zonas finanšu instruments un Norvēģijas valdības divpusējā finanšu instrumenta finansētie projekti	
	Resursi izdevumu segšanai	4 229
	Dotācija no vispārējiem ieņēmumiem	4 229

	Vispārējā kārtībā sadalāmā dotācija no vispārējiem ieņēmumiem	4 229
	Izdevumi – kopā	4 229
	Uzturēšanas izdevumi	4 229
	Kārtējie izdevumi	4 229
	Atlīdzība	4 229
	Atalgojums	3 408
71.06.00	Eiropas Ekonomikas zonas finanšu instrumenta un Norvēģijas valdības divpusējā finanšu instrumenta grantu shēmas	
	0101120100 – Eiropas Ekonomikas zonas finanšu instruments un Norvēģijas valdības divpusējā finanšu instrumenta finansētie projekti	
	Resursi izdevumu segšanai	22 999
	Transferti	1 542
	Valsts budžeta transferti	1 542
	Valsts pamatbudžeta savstarpējie transferti	1 542
	Valsts pamatbudžeta iestāžu saņemtie transferta pārskaitījumi no citas ministrijas vai centrālās iestādes valsts pamatbudžetā	1 542
	Valsts pamatbudžeta finansēto iestāžu saņemtie transferti no citas valsts pamatbudžeta finansētās ministrijas vai centrālās iestādes ārvalstu finanšu palīdzības līdzekļiem	1 542
	Dotācija no vispārējiem ieņēmumiem	21 457
	Vispārējā kārtībā sadalāmā dotācija no vispārējiem ieņēmumiem	21 457
	Izdevumi – kopā	68 355
	Uzturēšanas izdevumi	68 355
	Kārtējie izdevumi	26 105
	Atlīdzība	10 387
	Atalgojums	8 370
	Preces un pakalpojumi	15 718
	Subsīdijas, dotācijas un sociālie pabalsti	8 030
	Sociālie pabalsti	8 030
	Uzturēšanas izdevumu transferti	34 220
	Valsts budžeta dotācijas un citi transferti pašvaldībām un no valsts budžeta daļēji finansētajām atvasinātajām publiskajām personām (izņemot pašvaldības)	34 220
	Finansiālā bilance	-45 356
	Finansēšana	45 356
	Naudas līdzekļi	45 356
	Ārvalstu finanšu palīdzības naudas līdzekļu atlikumu izmaiņas palielinājums (-) vai samazinājums (+)	45 356
71.07.00	Eiropas Ekonomikas zonas finanšu instrumenta un Norvēģijas valdības divpusējā finanšu instrumenta projekti	
	0101120100 – Eiropas Ekonomikas zonas finanšu instruments un Norvēģijas valdības divpusējā finanšu instrumenta finansētie projekti	
	Resursi izdevumu segšanai	193 734
	Dotācija no vispārējiem ieņēmumiem	193 734

	Vispārējā kārtībā sadalāmā dotācija no vispārējiem ieņēmumiem	193 734
	Izdevumi – kopā	193 734
	Uzturēšanas izdevumi	193 734
	Kārtējie izdevumi	193 734
	Atlīdzība	6 658
	Atalgojums	5 365
	Preces un pakalpojumi	187 076
	16 – Zemkopības ministrija	
	0101120100 – Eiropas Ekonomikas zonas finanšu instruments un Norvēģijas valdības divpusējā finanšu instrumenta finansētie projekti	
	Resursi izdevumu segšanai	178 190
	Dotācija no vispārējiem ieņēmumiem	178 190
	Vispārējā kārtībā sadalāmā dotācija no vispārējiem ieņēmumiem	178 190
	Izdevumi – kopā	178 190
	Uzturēšanas izdevumi	178 190
	Kārtējie izdevumi	178 190
	Atlīdzība	3 339
	Atalgojums	2 672
	Preces un pakalpojumi	174 851
71.00.00	Eiropas Ekonomikas zonas finanšu instrumenta un Norvēģijas valdības divpusējā finanšu instrumenta finansēto programmu, projektu un pasākumu īstenošana	
	0101120100 – Eiropas Ekonomikas zonas finanšu instruments un Norvēģijas valdības divpusējā finanšu instrumenta finansētie projekti	
	Resursi izdevumu segšanai	178 190
	Dotācija no vispārējiem ieņēmumiem	178 190
	Vispārējā kārtībā sadalāmā dotācija no vispārējiem ieņēmumiem	178 190
	Izdevumi – kopā	178 190
	Uzturēšanas izdevumi	178 190
	Kārtējie izdevumi	178 190
	Atlīdzība	3 339
	Atalgojums	2 672
	Preces un pakalpojumi	174 851
71.06.00	Izdevumi Eiropas Ekonomikas zonas finanšu instrumenta un Norvēģijas valdības divpusējā finanšu instrumenta finansēto programmu, projektu un pasākumu īstenošanai	
	0101120100 – Eiropas Ekonomikas zonas finanšu instruments un Norvēģijas valdības divpusējā finanšu instrumenta finansētie projekti	
	Resursi izdevumu segšanai	178 190
	Dotācija no vispārējiem ieņēmumiem	178 190
	Vispārējā kārtībā sadalāmā dotācija no vispārējiem ieņēmumiem	178 190
	Izdevumi – kopā	178 190
	Uzturēšanas izdevumi	178 190

	Kārtējie izdevumi	178 190
	Atlīdzība	3 339
	Atalgojums	2 672
	Preces un pakalpojumi	174 851
	18 – Labklājības ministrija	
	0101120100 – Eiropas Ekonomikas zonas finanšu instruments un Norvēģijas valdības divpusējā finanšu instrumenta finansētie projekti	
	Resursi izdevumu segšanai	1 492
	Dotācija no vispārējiem ieņēmumiem	1 492
	Vispārējā kārtībā sadalāmā dotācija no vispārējiem ieņēmumiem	1 492
	Izdevumi – kopā	1 492
	Uzturēšanas izdevumi	1 492
	Kārtējie izdevumi	1 492
	Atlīdzība	1 492
	Atalgojums	1 200
71.00.00	Eiropas Ekonomikas zonas finanšu instrumenta un Norvēģijas valdības divpusējā finanšu instrumenta finansēto programmu, projektu un pasākumu īstenošana	
	0101120100 – Eiropas Ekonomikas zonas finanšu instruments un Norvēģijas valdības divpusējā finanšu instrumenta finansētie projekti	
	Resursi izdevumu segšanai	1 492
	Dotācija no vispārējiem ieņēmumiem	1 492
	Vispārējā kārtībā sadalāmā dotācija no vispārējiem ieņēmumiem	1 492
	Izdevumi – kopā	1 492
	Uzturēšanas izdevumi	1 492
	Kārtējie izdevumi	1 492
	Atlīdzība	1 492
	Atalgojums	1 200
71.06.00	Eiropas Ekonomikas zonas finanšu instrumenta un Norvēģijas valdības divpusējā finanšu instrumenta finansētie projekti	
	0101120100 – Eiropas Ekonomikas zonas finanšu instruments un Norvēģijas valdības divpusējā finanšu instrumenta finansētie projekti	
	Resursi izdevumu segšanai	1 492
	Dotācija no vispārējiem ieņēmumiem	1 492
	Vispārējā kārtībā sadalāmā dotācija no vispārējiem ieņēmumiem	1 492
	Izdevumi – kopā	1 492
	Uzturēšanas izdevumi	1 492
	Kārtējie izdevumi	1 492
	Atlīdzība	1 492
	Atalgojums	1 200

19 – Tieslietu ministrija	
0101120100 – Eiropas Ekonomikas zonas finanšu instruments un Norvēģijas valdības divpusējā finanšu instrumenta finansētie projekti	
Resursi izdevumu segšanai	1 513 388
Dotācija no vispārējiem ieņēmumiem	1 513 388
Vispārējā kārtībā sadalāmā dotācija no vispārējiem ieņēmumiem	1 513 388
Izdevumi – kopā	1 513 388
Uzturēšanas izdevumi	851 810
Kārtējie izdevumi	851 810
Atlidzība	126 676
Atalgojums	101 989
Preces un pakalpojumi	725 134
Kapitālie izdevumi	661 578
Pamatkapitāla veidošana	661 578
71.00.00 Eiropas Ekonomikas zonas finanšu instrumenta un Norvēģijas valdības divpusējā finanšu instrumenta finansēto projektu un pasākumu īstenošana	
0101120100 – Eiropas Ekonomikas zonas finanšu instruments un Norvēģijas valdības divpusējā finanšu instrumenta finansētie projekti	
Resursi izdevumu segšanai	1 513 388
Dotācija no vispārējiem ieņēmumiem	1 513 388
Vispārējā kārtībā sadalāmā dotācija no vispārējiem ieņēmumiem	1 513 388
Izdevumi – kopā	1 513 388
Uzturēšanas izdevumi	851 810
Kārtējie izdevumi	851 810
Atlidzība	126 676
Atalgojums	101 989
Preces un pakalpojumi	725 134
Kapitālie izdevumi	661 578
Pamatkapitāla veidošana	661 578
71.05.00 Tehniskā palīdzība Eiropas Ekonomikas zonas finanšu instrumenta un Norvēģijas valdības divpusējā finanšu instrumenta apgūšanai	
0101120100 – Eiropas Ekonomikas zonas finanšu instruments un Norvēģijas valdības divpusējā finanšu instrumenta finansētie projekti	
Resursi izdevumu segšanai	8 774
Dotācija no vispārējiem ieņēmumiem	8 774
Vispārējā kārtībā sadalāmā dotācija no vispārējiem ieņēmumiem	8 774
Izdevumi – kopā	8 774
Uzturēšanas izdevumi	8 774
Kārtējie izdevumi	8 774
Atlidzība	8 774
Atalgojums	7 071
71.06.00 Eiropas Ekonomikas zonas finanšu instrumenta un Norvēģijas valdības divpusējā finanšu instrumenta finansētie projekti	

**0101120100 – Eiropas Ekonomikas
zonas finanšu instruments un Norvēģijas
valdības divpusējā finanšu instrumenta
finansētie projekti**

Resursi izdevumu segšanai	1 504 614
Dotācija no vispārējiem ieņēmumiem	1 504 614
Vispārējā kārtībā sadalāmā dotācija no vispārējiem ieņēmumiem	1 504 614
Izdevumi – kopā	1 504 614
Uzturēšanas izdevumi	843 036
Kārtējie izdevumi	843 036
Atlīdzība	117 902
Atalgojums	94 918
Preces un pakalpojumi	725 134
Kapitālie izdevumi	661 578
Pamatkapitāla veidošana	661 578

**21 – Vides aizsardzības un reģionālās
attīstības ministrija**

**0101120100 – Eiropas Ekonomikas
zonas finanšu instruments un Norvēģijas
valdības divpusējā finanšu instrumenta
finansētie projekti**

Resursi izdevumu segšanai	949 029
Transferti	381 162
Valsts budžeta transferti	381 162
Valsts pamatbudžeta savstarpējie transferti	381 162
Valsts pamatbudžeta iestāžu saņemtie transferta pārskaitījumi no citas ministrijas vai centrālās iestādes valsts pamatbudžetā	381 162
Valsts pamatbudžeta finansēto iestāžu saņemtie transferti no citas valsts pamatbudžeta finansētās ministrijas vai centrālās iestādes ārvalstu finanšu palīdzības līdzekļiem	381 162
Dotācija no vispārējiem ieņēmumiem	567 867
Vispārējā kārtībā sadalāmā dotācija no vispārējiem ieņēmumiem	567 867
Izdevumi – kopā	1 685 667
Uzturēšanas izdevumi	1 685 667
Kārtējie izdevumi	273 330
Atlīdzība	68 116
Atalgojums	54 552
Preces un pakalpojumi	205 214
Subsīdijas, dotācijas un sociālie pabalsti	831 063
Subsīdijas un dotācijas	831 063
Uzturēšanas izdevumu transferti	581 274
Valsts budžeta dotācijas un citi transferti pašvaldībām un no valsts budžeta daļēji finansētajām atvasinātajām publiskajām personām (izņemot pašvaldības)	581 274
Finansiālā bilance	-736 638
Finansēšana	736 638
Naudas līdzekļi	736 638
Ārvalstu finanšu palīdzības naudas līdzekļu atlikumu izmaiņas palielinājums (-) vai samazinājums (+)	736 638

71.00.00	Eiropas Ekonomikas zonas finanšu instrumenta un Norvēģijas valdības divpusējā finanšu instrumenta finansēto projektu un pasākumu īstenošana	
	0101120100 – Eiropas Ekonomikas zonas finanšu instruments un Norvēģijas valdības divpusējā finanšu instrumenta finansētie projekti	
	Resursi izdevumu segšanai	949 029
	Transferti	381 162
	Valsts budžeta transferti	381 162
	Valsts pamatbudžeta savstarpējie transferti	381 162
	Valsts pamatbudžeta iestāžu saņemtie transferta pārskaitījumi no citas ministrijas vai centrālās iestādes valsts pamatbudžetā	381 162
	Valsts pamatbudžeta finansēto iestāžu saņemtie transferti no citas valsts pamatbudžeta finansētās ministrijas vai centrālās iestādes ārvalstu finanšu palīdzības līdzekļiem	381 162
	Dotācija no vispārējiem ieņēmumiem	567 867
	Vispārējā kārtībā sadalāmā dotācija no vispārējiem ieņēmumiem	567 867
	Izdevumi – kopā	1 685 667
	Uzturēšanas izdevumi	1 685 667
	Kārtējie izdevumi	273 330
	Atlīdzība	68 116
	Atalgojums	54 552
	Preces un pakalpojumi	205 214
	Subsīdijas, dotācijas un sociālie pabalsti	831 063
	Subsīdijas un dotācijas	831 063
	Uzturēšanas izdevumu transferti	581 274
	Valsts budžeta dotācijas un citi transferti pašvaldībām un no valsts budžeta daļēji finansētajām atvasinātajām publiskajām personām (izņemot pašvaldības)	581 274
	Finansiālā bilance	-736 638
	Finansēšana	736 638
	Naudas līdzekļi	736 638
	Ārvalstu finanšu palīdzības naudas līdzekļu atlikumu izmaiņas palielinājums (-) vai samazinājums (+)	736 638
71.05.00	Tehniskā palīdzība Eiropas Ekonomikas zonas finanšu instrumenta un Norvēģijas valdības divpusējā finanšu instrumenta apgūšanai	
	0101120100 – Eiropas Ekonomikas zonas finanšu instruments un Norvēģijas valdības divpusējā finanšu instrumenta finansētie projekti	
	Resursi izdevumu segšanai	11 712
	Dotācija no vispārējiem ieņēmumiem	11 712
	Vispārējā kārtībā sadalāmā dotācija no vispārējiem ieņēmumiem	11 712
	Izdevumi – kopā	11 712
	Uzturēšanas izdevumi	11 712
	Kārtējie izdevumi	11 712
	Atlīdzība	11 712
	Atalgojums	9 438

71.06.00	Eiropas Ekonomikas zonas finanšu instrumenta un Norvēģijas valdības divpusējā finanšu instrumenta finansētie projekti	
	0101120100 – Eiropas Ekonomikas zonas finanšu instruments un Norvēģijas valdības divpusējā finanšu instrumenta finansētie projekti	
	Resursi izdevumu segšanai	513 671
	Transferti	253 499
	Valsts budžeta transferti	253 499
	Valsts pamatbudžeta savstarpējie transferti	253 499
	Valsts pamatbudžeta iestāžu saņemtie transferta pārskaitījumi no citas ministrijas vai centrālās iestādes valsts pamatbudžetā	253 499
	Valsts pamatbudžeta finansēto iestāžu saņemtie transferti no citas valsts pamatbudžeta finansētās ministrijas vai centrālās iestādes ārvalstu finanšu palīdzības līdzekļiem	253 499
	Dotācija no vispārējiem ieņēmumiem	260 172
	Vispārējā kārtībā sadalāmā dotācija no vispārējiem ieņēmumiem	260 172
	Izdevumi – kopā	777 273
	Uzturēšanas izdevumi	777 273
	Kārtējie izdevumi	123 462
	Atlīdzība	18 232
	Atalgojums	14 811
	Preces un pakalpojumi	105 230
	Subsīdijas, dotācijas un sociālie pabalsti	72 537
	Subsīdijas un dotācijas	72 537
	Uzturēšanas izdevumu transferti	581 274
	Valsts budžeta dotācijas un citi transferti pašvaldībām un no valsts budžeta daļēji finansētajām atvasinātajām publiskajām personām (izņemot pašvaldības)	581 274
	Finansiālā bilance	-263 602
	Finansēšana	263 602
	Naudas līdzekļi	263 602
	Ārvalstu finanšu palīdzības naudas līdzekļu atlikumu izmaiņas palielinājums (-) vai samazinājums (+)	263 602
71.07.00	Vides politikas integrācijas programma Latvijā	
	0101120100 – Eiropas Ekonomikas zonas finanšu instruments un Norvēģijas valdības divpusējā finanšu instrumenta finansētie projekti	
	Resursi izdevumu segšanai	423 646
	Transferti	127 663
	Valsts budžeta transferti	127 663
	Valsts pamatbudžeta savstarpējie transferti	127 663
	Valsts pamatbudžeta iestāžu saņemtie transferta pārskaitījumi no citas ministrijas vai centrālās iestādes valsts pamatbudžetā	127 663

Valsts pamatbudžeta finansēto iestāžu saņemtie transferti no citas valsts pamatbudžeta finansētās ministrijas vai centrālās iestādes ārvalstu finanšu palīdzības līdzekļiem	127 663
Dotācija no vispārējiem ieņēmumiem	295 983
Vispārējā kārtībā sadalāmā dotācija no vispārējiem ieņēmumiem	295 983
Izdevumi – kopā	896 682
Uzturēšanas izdevumi	896 682
Kārtējie izdevumi	138 156
Atlīdzība	38 172
Atalgojums	30 303
Preces un pakalpojumi	99 984
Subsīdijas, dotācijas un sociālie pabalsti	758 526
Subsīdijas un dotācijas	758 526
Finansiālā bilance	-473 036
Finansēšana	473 036
Naudas līdzekļi	473 036
Ārvalstu finanšu palīdzības naudas līdzekļu atlikumu izmaiņas palielinājums (-) vai samazinājums (+)	473 036

22 – Kultūras ministrija

0101120100 – Eiropas Ekonomikas zonas finanšu instruments un Norvēģijas valdības divpusējā finanšu instrumenta finansētie projekti

Resursi izdevumu segšanai	231 550
Dotācija no vispārējiem ieņēmumiem	231 550
Vispārējā kārtībā sadalāmā dotācija no vispārējiem ieņēmumiem	231 550
Izdevumi – kopā	487 057
Uzturēšanas izdevumi	439 450
Kārtējie izdevumi	208 511
Atlīdzība	68 398
Atalgojums	54 740
Preces un pakalpojumi	140 113
Subsīdijas, dotācijas un sociālie pabalsti	230 800
Subsīdijas un dotācijas	230 800
Uzturēšanas izdevumu transferti	139
Valsts budžeta dotācijas un citi transferti pašvaldībām un no valsts budžeta daļēji finansētajām atvasinātajām publiskajām personām (izņemot pašvaldības)	139
Kapitālie izdevumi	47 607
Pamatkapitāla veidošana	47 607
Finansiālā bilance	-255 507
Finansēšana	255 507
Naudas līdzekļi	255 507
Ārvalstu finanšu palīdzības naudas līdzekļu atlikumu izmaiņas palielinājums (-) vai samazinājums (+)	255 507

71.00.00 Eiropas Ekonomikas zonas finanšu instrumenta un Norvēģijas valdības divpusējā finanšu instrumenta finansēto programmu, projektu un pasākumu īstenošana

	0101120100 – Eiropas Ekonomikas zonas finanšu instruments un Norvēģijas valdības divpusējā finanšu instrumenta finansētie projekti	
	Resursi izdevumu segšanai	231 550
	Dotācija no vispārējiem ieņēmumiem	231 550
	Vispārējā kārtībā sadalāmā dotācija no vispārējiem ieņēmumiem	231 550
	Izdevumi – kopā	487 057
	Uzturēšanas izdevumi	439 450
	Kārtējie izdevumi	208 511
	Atlīdzība	68 398
	Atalgojums	54 740
	Preces un pakalpojumi	140 113
	Subsīdijas, dotācijas un sociālie pabalsti	230 800
	Subsīdijas un dotācijas	230 800
	Uzturēšanas izdevumu transferti	139
	Valsts budžeta dotācijas un citi transferti pašvaldībām un no valsts budžeta daļēji finansētajām atvasinātajām publiskajām personām (izņemot pašvaldības)	139
	Kapitālie izdevumi	47 607
	Pamatkapitāla veidošana	47 607
	Finansiālā bilance	-255 507
	Finansēšana	255 507
	Naudas līdzekļi	255 507
	Ārvalstu finanšu palīdzības naudas līdzekļu atlikumu izmaiņas palielinājums (-) vai samazinājums (+)	255 507
71.05.00	Tehniskā palīdzība Eiropas Ekonomikas zonas finanšu instrumenta un Norvēģijas valdības divpusējā finanšu instrumenta apgūšanai	
	0101120100 – Eiropas Ekonomikas zonas finanšu instruments un Norvēģijas valdības divpusējā finanšu instrumenta finansētie projekti	
	Resursi izdevumu segšanai	2 868
	Dotācija no vispārējiem ieņēmumiem	2 868
	Vispārējā kārtībā sadalāmā dotācija no vispārējiem ieņēmumiem	2 868
	Izdevumi – kopā	2 868
	Uzturēšanas izdevumi	2 868
	Kārtējie izdevumi	2 868
	Atlīdzība	2 868
	Atalgojums	2 252
71.06.00	Eiropas Ekonomikas zonas finanšu instrumenta un Norvēģijas valdības divpusējā finanšu instrumenta finansēto projektu un pasākumu īstenošana	
	0101120100 – Eiropas Ekonomikas zonas finanšu instruments un Norvēģijas valdības divpusējā finanšu instrumenta finansētie projekti	
	Resursi izdevumu segšanai	136 107
	Dotācija no vispārējiem ieņēmumiem	136 107
	Vispārējā kārtībā sadalāmā dotācija no vispārējiem ieņēmumiem	136 107

Izdevumi – kopā	136 107
Uzturēšanas izdevumi	90 262
Kārtējie izdevumi	90 123
Atlīdzība	35 438
Atalgojums	28 238
Preces un pakalpojumi	54 685
Uzturēšanas izdevumu transferti	139
Valsts budžeta dotācijas un citi transferti pašvaldībām un no valsts budžeta daļēji finansētajām atvasinātajām publiskajām personām (izņemot pašvaldības)	139
Kapitālie izdevumi	45 845
Pamatkapitāla veidošana	45 845
71.07.00 Eiropas Ekonomikas zonas finanšu instrumenta un Norvēģijas valdības divpusējā finanšu instrumenta finansēto grantu shēmu īstenošana sabiedrības integrācijas jomā	
0101120100 – Eiropas Ekonomikas zonas finanšu instruments un Norvēģijas valdības divpusējā finanšu instrumenta finansētie projekti	
Resursi izdevumu segšanai	92 575
Dotācija no vispārējiem ieņēmumiem	92 575
Vispārējā kārtībā sadalāmā dotācija no vispārējiem ieņēmumiem	92 575
Izdevumi – kopā	348 082
Uzturēšanas izdevumi	346 320
Kārtējie izdevumi	115 520
Atlīdzība	30 092
Atalgojums	24 250
Preces un pakalpojumi	85 428
Subsīdijas, dotācijas un sociālie pabalsti	230 800
Subsīdijas un dotācijas	230 800
Kapitālie izdevumi	1 762
Pamatkapitāla veidošana	1 762
Finansiālā bilance	-255 507
Finansēšana	255 507
Naudas līdzekļi	255 507
Ārvalstu finanšu palīdzības naudas līdzekļu atlikumu izmaiņas palielinājums (-) vai samazinājums (+)	255 507
29 – Veselības ministrija	
0101120100 – Eiropas Ekonomikas zonas finanšu instruments un Norvēģijas valdības divpusējā finanšu instrumenta finansētie projekti	
Resursi izdevumu segšanai	8 933
Dotācija no vispārējiem ieņēmumiem	8 933
Vispārējā kārtībā sadalāmā dotācija no vispārējiem ieņēmumiem	8 933
Izdevumi – kopā	8 933
Uzturēšanas izdevumi	8 933
Kārtējie izdevumi	3 624
Atlīdzība	3 624
Atalgojums	2 920

	Subsīdijas, dotācijas un sociālie pabalsti	5 309
	Subsīdijas un dotācijas	5 309
71.00.00	Eiropas Ekonomikas zonas finanšu instrumenta un Norvēģijas valdības divpusējā finanšu instrumenta finansēto programmu, projektu un pasākumu īstenošana	
	0101120100 – Eiropas Ekonomikas zonas finanšu instruments un Norvēģijas valdības divpusējā finanšu instrumenta finansētie projekti	
	Resursi izdevumu segšanai	8 933
	Dotācija no vispārējiem ieņēmumiem	8 933
	Vispārējā kārtībā sadalāmā dotācija no vispārējiem ieņēmumiem	8 933
	Izdevumi – kopā	8 933
	Uzturēšanas izdevumi	8 933
	Kārtējie izdevumi	3 624
	Atlīdzība	3 624
	Atalgojums	2 920
	Subsīdijas, dotācijas un sociālie pabalsti	5 309
	Subsīdijas un dotācijas	5 309
71.05.00	Tehniskā palīdzība Eiropas Ekonomikas zonas finanšu instrumenta un Norvēģijas valdības divpusējā finanšu instrumenta apgūšanai	
	0101120100 – Eiropas Ekonomikas zonas finanšu instruments un Norvēģijas valdības divpusējā finanšu instrumenta finansētie projekti	
	Resursi izdevumu segšanai	3 624
	Dotācija no vispārējiem ieņēmumiem	3 624
	Vispārējā kārtībā sadalāmā dotācija no vispārējiem ieņēmumiem	3 624
	Izdevumi – kopā	3 624
	Uzturēšanas izdevumi	3 624
	Kārtējie izdevumi	3 624
	Atlīdzība	3 624
	Atalgojums	2 920
71.06.00	Eiropas Ekonomikas zonas finanšu instrumenta un Norvēģijas valdības divpusējā finanšu instrumenta īstenošana	
	0101120100 – Eiropas Ekonomikas zonas finanšu instruments un Norvēģijas valdības divpusējā finanšu instrumenta finansētie projekti	
	Resursi izdevumu segšanai	5 309
	Dotācija no vispārējiem ieņēmumiem	5 309
	Vispārējā kārtībā sadalāmā dotācija no vispārējiem ieņēmumiem	5 309
	Izdevumi – kopā	5 309
	Uzturēšanas izdevumi	5 309
	Subsīdijas, dotācijas un sociālie pabalsti	5 309
	Subsīdijas un dotācijas	5 309

0101120200 – Šveices finansiālā palīdzība (Swiss contribution)				
Resursi izdevumu segšanai	3 236 904	1 730 683	64 782	65 422
Ārvalstu finanšu palīdzība iestādes ieņēmumos	236 750	690 915		45 571
Dotācija no vispārējiem ieņēmumiem	3 000 154	1 039 768	64 782	19 851
Vispārējā kārtībā sadalāmā dotācija no vispārējiem ieņēmumiem	3 000 154	1 039 768	64 782	19 851
Izdevumi – kopā	4 925 916	1 730 683	64 782	65 422
Uzturēšanas izdevumi	4 061 326	1 436 148	64 782	65 422
Kārtējie izdevumi	983 256	361 165	64 782	19 851
Atlīdzība	87 271	62 214	2 384	
Atalgojums	70 259	50 137	1 921	
Preces un pakalpojumi	895 985	298 951	62 398	19 851
Subsīdijas, dotācijas un sociālie pabalsti	3 078 070	1 074 983		45 571
Subsīdijas un dotācijas	3 078 070	1 074 983		45 571
Kapitālie izdevumi	864 590	294 535		
Pamatkapitāla veidošana	864 590	294 535		
Finansiālā bilance	-1 689 012			
Finansēšana	1 689 012			
Naudas līdzekļi	1 689 012			
Ārvalstu finanšu palīdzības naudas līdzekļu atlikumu izmaiņas palielinājums (-) vai samazinājums (+)	1 689 012			
08 – Sabiedrības integrācijas fonds				
0101120200 – Šveices finansiālā palīdzība (Swiss contribution)				
Resursi izdevumu segšanai	823 256	457 203	23 850	
Dotācija no vispārējiem ieņēmumiem	823 256	457 203	23 850	
Vispārējā kārtībā sadalāmā dotācija no vispārējiem ieņēmumiem	823 256	457 203	23 850	
Izdevumi – kopā	823 256	457 203	23 850	
Uzturēšanas izdevumi	823 256	457 203	23 850	
Kārtējie izdevumi	73 145	73 135	23 850	
Atlīdzība	44 426	62 214	2 384	
Atalgojums	35 584	50 137	1 921	
Preces un pakalpojumi	28 719	10 921	21 466	
Subsīdijas, dotācijas un sociālie pabalsti	750 111	384 068		
Subsīdijas un dotācijas	750 111	384 068		
72.00.00 Latvijas un Šveices sadarbības programmas finansēto projektu un pasākumu īstenošana				
0101120200 – Šveices finansiālā palīdzība (Swiss contribution)				
Resursi izdevumu segšanai	823 256	457 203	23 850	
Dotācija no vispārējiem ieņēmumiem	823 256	457 203	23 850	
Vispārējā kārtībā sadalāmā dotācija no vispārējiem ieņēmumiem	823 256	457 203	23 850	
Izdevumi – kopā	823 256	457 203	23 850	
Uzturēšanas izdevumi	823 256	457 203	23 850	
Kārtējie izdevumi	73 145	73 135	23 850	
Atlīdzība	44 426	62 214	2 384	
Atalgojums	35 584	50 137	1 921	
Preces un pakalpojumi	28 719	10 921	21 466	
Subsīdijas, dotācijas un sociālie pabalsti	750 111	384 068		
Subsīdijas un dotācijas	750 111	384 068		

72.06.00	Latvijas un Šveices sadarbības programmas finansēto projektu un pasākumu īstenošana (2007–2013)				
	0101120200 – Šveices finansiālā palīdzība (Swiss contribution)				
	Resursi izdevumu segšanai	823 256	457 203	23 850	
	Dotācija no vispārējiem ieņēmumiem	823 256	457 203	23 850	
	Vispārējā kārtībā sadalāmā dotācija no vispārējiem ieņēmumiem	823 256	457 203	23 850	
	Izdevumi – kopā	823 256	457 203	23 850	
	Uzturēšanas izdevumi	823 256	457 203	23 850	
	Kārtējie izdevumi	73 145	73 135	23 850	
	Atlīdzība	44 426	62 214	2 384	
	Atalgojums	35 584	50 137	1 921	
	Preces un pakalpojumi	28 719	10 921	21 466	
	Subsīdijas, dotācijas un sociālie pabalsti	750 111	384 068		
	Subsīdijas un dotācijas	750 111	384 068		
	13 – Finanšu ministrija				
	0101120200 – Šveices finansiālā palīdzība (Swiss contribution)				
	Resursi izdevumu segšanai	9 564 851	2 422 174	211 441	219 807
	Ārvalstu finanšu palīdzība iestādes ieņēmumos	9 545 297	2 380 968	170 509	199 956
	Ārvalstu finanšu palīdzība atmaksām valsts pamatbudžetam	9 308 547	1 690 053	170 509	154 385
	Dotācija no vispārējiem ieņēmumiem	19 554	41 206	40 932	19 851
	Vispārējā kārtībā sadalāmā dotācija no vispārējiem ieņēmumiem	19 554	41 206	40 932	19 851
	Izdevumi – kopā	11 253 863	2 422 174	211 441	219 807
	Uzturēšanas izdevumi	11 253 863	2 422 174	211 441	219 807
	Kārtējie izdevumi	19 554	41 206	40 932	19 851
	Preces un pakalpojumi	19 554	41 206	40 932	19 851
	Subsīdijas, dotācijas un sociālie pabalsti	1 925 762	690 915		45 571
	Subsīdijas un dotācijas	1 925 762	690 915		45 571
	Uzturēšanas izdevumu transferti	9 308 547	1 690 053	170 509	154 385
	Uzturēšanas izdevumu atmaksa valsts budžetam	9 308 547	1 690 053	170 509	154 385
	Atmaksa valsts pamatbudžetā par veiktajiem uzturēšanas izdevumiem Eiropas Savienības fondu līdzfinansētajos projektos	9 308 547	1 690 053	170 509	154 385
	Finansiālā bilance	-1 689 012			
	Finansēšana	1 689 012			
	Naudas līdzekļi	1 689 012			
	Ārvalstu finanšu palīdzības naudas līdzekļu atlikumu izmaiņas palielinājums (-) vai samazinājums (+)	1 689 012			
72.00.00	Latvijas un Šveices sadarbības programmas finansēto projektu un pasākumu īstenošana				
	0101120200 – Šveices finansiālā palīdzība (Swiss contribution)				
	Resursi izdevumu segšanai	9 564 851	2 422 174	211 441	219 807
	Ārvalstu finanšu palīdzība iestādes ieņēmumos	9 545 297	2 380 968	170 509	199 956
	Ārvalstu finanšu palīdzība atmaksām valsts pamatbudžetam	9 308 547	1 690 053	170 509	154 385

Dotācija no vispārējiem ieņēmumiem	19 554	41 206	40 932	19 851
Vispārējā kārtībā sadalāmā dotācija no vispārējiem ieņēmumiem	19 554	41 206	40 932	19 851
Izdevumi – kopā	11 253 863	2 422 174	211 441	219 807
Uzturēšanas izdevumi	11 253 863	2 422 174	211 441	219 807
Kārtējie izdevumi	19 554	41 206	40 932	19 851
Preces un pakalpojumi	19 554	41 206	40 932	19 851
Subsīdijas, dotācijas un sociālie pabalsti	1 925 762	690 915		45 571
Subsīdijas un dotācijas	1 925 762	690 915		45 571
Uzturēšanas izdevumu transferti	9 308 547	1 690 053	170 509	154 385
Uzturēšanas izdevumu atmaksa valsts budžetam	9 308 547	1 690 053	170 509	154 385
Atmaksa valsts pamatbudžetā par veiktajiem uzturēšanas izdevumiem Eiropas Savienības fondu līdzfinansētajos projektos	9 308 547	1 690 053	170 509	154 385
Finansiālā bilance	-1 689 012			
Finansēšana	1 689 012			
Naudas līdzekļi	1 689 012			
Ārvalstu finanšu palīdzības naudas līdzekļu atlikumu izmaiņas palielinājums (-) vai samazinājums (+)	1 689 012			
72.02.00 Atmaksas valsts pamatbudžetā par Latvijas un Šveices sadarbības programmas finansējumu (2007–2013)				
0101120200 – Šveices finansiālā palīdzība (Swiss contribution)				
Resursi izdevumu seġšanai	9 308 547	1 690 053	170 509	154 385
Ārvalstu finanšu palīdzība iestādes ieņēmos	9 308 547	1 690 053	170 509	154 385
Ārvalstu finanšu palīdzība atmaksām valsts pamatbudžetam	9 308 547	1 690 053	170 509	154 385
Izdevumi – kopā	10 997 559	1 690 053	170 509	154 385
Uzturēšanas izdevumi	10 997 559	1 690 053	170 509	154 385
Subsīdijas, dotācijas un sociālie pabalsti	1 689 012			
Subsīdijas un dotācijas	1 689 012			
Uzturēšanas izdevumu transferti	9 308 547	1 690 053	170 509	154 385
Uzturēšanas izdevumu atmaksa valsts budžetam	9 308 547	1 690 053	170 509	154 385
Atmaksa valsts pamatbudžetā par veiktajiem uzturēšanas izdevumiem Eiropas Savienības fondu līdzfinansētajos projektos	9 308 547	1 690 053	170 509	154 385
Finansiālā bilance	-1 689 012			
Finansēšana	1 689 012			
Naudas līdzekļi	1 689 012			
Ārvalstu finanšu palīdzības naudas līdzekļu atlikumu izmaiņas palielinājums (-) vai samazinājums (+)	1 689 012			
72.05.00 Tehniskā palīdzība Latvijas un Šveices sadarbības programmas apġūšanai				
0101120200 – Šveices finansiālā palīdzība (Swiss contribution)				
Resursi izdevumu seġšanai	19 554	41 206	40 932	19 851
Dotācija no vispārējiem ieņēmos	19 554	41 206	40 932	19 851
Vispārējā kārtībā sadalāmā dotācija no vispārējiem ieņēmos	19 554	41 206	40 932	19 851
Izdevumi – kopā	19 554	41 206	40 932	19 851
Uzturēšanas izdevumi	19 554	41 206	40 932	19 851
Kārtējie izdevumi	19 554	41 206	40 932	19 851

	Preces un pakalpojumi	19 554	41 206	40 932	19 851
72.06.00	Latvijas un Šveices sadarbības programmas finansējums (2007–2013) projekta partneriem				
	0101120200 – Šveices finansiālā palīdzība (Swiss contribution)				
	Resursi izdevumu segšanai	236 750	690 915		45 571
	Ārvalstu finanšu palīdzība iestādes ieņēmumos	236 750	690 915		45 571
	Izdevumi – kopā	236 750	690 915		45 571
	Uzturēšanas izdevumi	236 750	690 915		45 571
	Subsīdijas, dotācijas un sociālie pabalsti	236 750	690 915		45 571
	Subsīdijas un dotācijas	236 750	690 915		45 571
	15 – Izglītības un zinātnes ministrija				
	0101120200 – Šveices finansiālā palīdzība (Swiss contribution)				
	Resursi izdevumu segšanai	3 504			
	Dotācija no vispārējiem ieņēmumiem	3 504			
	Vispārējā kārtībā sadalāmā dotācija no vispārējiem ieņēmumiem		3 504		
	Izdevumi – kopā	3 504			
	Uzturēšanas izdevumi	3 504			
	Kārtējie izdevumi	3 504			
	Atlīdzība	2 995			
	Atalgojums	2 413			
	Preces un pakalpojumi	509			
72.00.00	Latvijas un Šveices sadarbības programmas finansēto projektu un pasākumu īstenošana				
	0101120200 – Šveices finansiālā palīdzība (Swiss contribution)				
	Resursi izdevumu segšanai	3 504			
	Dotācija no vispārējiem ieņēmumiem	3 504			
	Vispārējā kārtībā sadalāmā dotācija no vispārējiem ieņēmumiem		3 504		
	Izdevumi – kopā	3 504			
	Uzturēšanas izdevumi	3 504			
	Kārtējie izdevumi	3 504			
	Atlīdzība	2 995			
	Atalgojums	2 413			
	Preces un pakalpojumi	509			
72.07.00	Grantu shēmas “Šveices zinātnieku aktivitātes Latvijā” īstenošana				
	0101120200 – Šveices finansiālā palīdzība (Swiss contribution)				
	Resursi izdevumu segšanai	3 504			
	Dotācija no vispārējiem ieņēmumiem	3 504			
	Vispārējā kārtībā sadalāmā dotācija no vispārējiem ieņēmumiem		3 504		
	Izdevumi – kopā	3 504			
	Uzturēšanas izdevumi	3 504			
	Kārtējie izdevumi	3 504			
	Atlīdzība	2 995			
	Atalgojums	2 413			
	Preces un pakalpojumi	509			

	19 – Tieslietu ministrija		
	0101120200 – Šveices finansiālā palīdzība (Swiss contribution)		
	Resursi izdevumu segšanai	1 552 626	541 359
	Dotācija no vispārējiem ieņēmumiem	1 552 626	541 359
	Vispārējā kārtībā sadalāmā dotācija no vispārējiem ieņēmumiem	1 552 626	541 359
	Izdevumi – kopā	1 552 626	541 359
	Uzturēšanas izdevumi	688 036	246 824
	Kārtējie izdevumi	688 036	246 824
	Preces un pakalpojumi	688 036	246 824
	Kapitālie izdevumi	864 590	294 535
	Pamatkapitāla veidošana	864 590	294 535
72.00.00	Latvijas un Šveices sadarbības programmas finansēto projektu un pasākumu īstenošana		
	0101120200 – Šveices finansiālā palīdzība (Swiss contribution)		
	Resursi izdevumu segšanai	1 552 626	541 359
	Dotācija no vispārējiem ieņēmumiem	1 552 626	541 359
	Vispārējā kārtībā sadalāmā dotācija no vispārējiem ieņēmumiem	1 552 626	541 359
	Izdevumi – kopā	1 552 626	541 359
	Uzturēšanas izdevumi	688 036	246 824
	Kārtējie izdevumi	688 036	246 824
	Preces un pakalpojumi	688 036	246 824
	Kapitālie izdevumi	864 590	294 535
	Pamatkapitāla veidošana	864 590	294 535
72.06.00	Latvijas un Šveices sadarbības programmas finansēto projektu un pasākumu īstenošana (2007–2013)		
	0101120200 – Šveices finansiālā palīdzība (Swiss contribution)		
	Resursi izdevumu segšanai	1 552 626	541 359
	Dotācija no vispārējiem ieņēmumiem	1 552 626	541 359
	Vispārējā kārtībā sadalāmā dotācija no vispārējiem ieņēmumiem	1 552 626	541 359
	Izdevumi – kopā	1 552 626	541 359
	Uzturēšanas izdevumi	688 036	246 824
	Kārtējie izdevumi	688 036	246 824
	Preces un pakalpojumi	688 036	246 824
	Kapitālie izdevumi	864 590	294 535
	Pamatkapitāla veidošana	864 590	294 535
	21 – Vides aizsardzības un reģionālās attīstības ministrija		
	0101120200 – Šveices finansiālā palīdzība (Swiss contribution)		
	Resursi izdevumu segšanai	178 970	
	Dotācija no vispārējiem ieņēmumiem	178 970	
	Vispārējā kārtībā sadalāmā dotācija no vispārējiem ieņēmumiem	178 970	
	Izdevumi – kopā	178 970	
	Uzturēšanas izdevumi	178 970	
	Kārtējie izdevumi	178 970	
	Atlīdzība	21 847	
	Atalgojums	17 536	

	Preces un pakalpojumi	157 123
72.00.00	Latvijas un Šveices sadarbības programmas finansēto projektu un pasākumu īstenošana	
	0101120200 – Šveices finansiālā palīdzība (Swiss contribution)	
	Resursi izdevumu segšanai	178 970
	Dotācija no vispārējiem ieņēmumiem	178 970
	Vispārējā kārtībā sadalāmā dotācija no vispārējiem ieņēmumiem	178 970
	Izdevumi – kopā	178 970
	Uzturēšanas izdevumi	178 970
	Kārtējie izdevumi	178 970
	Atlīdzība	21 847
	Atalgojums	17 536
	Preces un pakalpojumi	157 123
72.06.00	Latvijas un Šveices sadarbības programmas projekti	
	0101120200 – Šveices finansiālā palīdzība (Swiss contribution)	
	Resursi izdevumu segšanai	178 970
	Dotācija no vispārējiem ieņēmumiem	178 970
	Vispārējā kārtībā sadalāmā dotācija no vispārējiem ieņēmumiem	178 970
	Izdevumi – kopā	178 970
	Uzturēšanas izdevumi	178 970
	Kārtējie izdevumi	178 970
	Atlīdzība	21 847
	Atalgojums	17 536
	Preces un pakalpojumi	157 123
	22 – Kultūras ministrija	
	0101120200 – Šveices finansiālā palīdzība (Swiss contribution)	
	Resursi izdevumu segšanai	422 244
	Dotācija no vispārējiem ieņēmumiem	422 244
	Vispārējā kārtībā sadalāmā dotācija no vispārējiem ieņēmumiem	422 244
	Izdevumi – kopā	422 244
	Uzturēšanas izdevumi	422 244
	Kārtējie izdevumi	20 047
	Atlīdzība	18 003
	Atalgojums	14 726
	Preces un pakalpojumi	2 044
	Subsīdijas, dotācijas un sociālie pabalsti	402 197
	Subsīdijas un dotācijas	402 197
72.00.00	Latvijas un Šveices sadarbības programmas finansēto projektu un pasākumu īstenošana (2007–2013)	
	0101120200 – Šveices finansiālā palīdzība (Swiss contribution)	
	Resursi izdevumu segšanai	422 244
	Dotācija no vispārējiem ieņēmumiem	422 244
	Vispārējā kārtībā sadalāmā dotācija no vispārējiem ieņēmumiem	422 244
	Izdevumi – kopā	422 244

Uzturēšanas izdevumi	422 244			
Kārtējie izdevumi	20 047			
Atlīdzība	18 003			
Atalgojums	14 726			
Preces un pakalpojumi	2 044			
Subsidijas, dotācijas un sociālie pabalsti	402 197			
Subsidijas un dotācijas	402 197			
72.06.00 Latvijas un Šveices sadarbības programmas finansēto projektu un pasākumu īstenošana (2007–2013) sabiedrības integrācijas jomā				
0101120200 – Šveices finansiālā palīdzība (Swiss contribution)				
Resursi izdevumu segšanai	422 244			
Dotācija no vispārējiem ieņēmumiem	422 244			
Vispārējā kārtībā sadalāmā dotācija no vispārējiem ieņēmumiem	422 244			
Izdevumi – kopā	422 244			
Uzturēšanas izdevumi	422 244			
Kārtējie izdevumi	20 047			
Atlīdzība	18 003			
Atalgojums	14 726			
Preces un pakalpojumi	2 044			
Subsidijas, dotācijas un sociālie pabalsti	402 197			
Subsidijas un dotācijas	402 197			
0101120300 – Citi ārvalstu finanšu palīdzības līdzfinansētie projekti				
Resursi izdevumu segšanai	20 232 873	9 299 287	10 493 040	1 363 379
Ārvalstu finanšu palīdzība iestādes ieņēmumos	8 006 881	4 654 581	70 281	632 529
Dotācija no vispārējiem ieņēmumiem	12 225 992	4 644 706	10 422 759	730 850
Vispārējā kārtībā sadalāmā dotācija no vispārējiem ieņēmumiem	12 225 992	4 644 706	10 422 759	730 850
Izdevumi – kopā	20 753 438	9 299 287	10 493 040	1 363 379
Uzturēšanas izdevumi	1 960 183	1 171 550	422 590	1 047 114
Kārtējie izdevumi	1 639 183	850 550	101 590	405 114
Atlīdzība	127 966	22 100	22 100	22 100
Atalgojums	102 731	17 808	17 808	17 808
Preces un pakalpojumi	1 511 217	828 450	79 490	383 014
Kārtējie maksājumi Eiropas Kopienas budžetā un starptautiskā sadarbība	130 000	121 000	121 000	242 000
Starptautiskā sadarbība	130 000	121 000	121 000	242 000
Uzturēšanas izdevumu transferti	191 000	200 000	200 000	400 000
Valsts budžeta dotācijas un citi transferti pašvaldībām un no valsts budžeta daļēji finansētajām atvasinātajām publiskajām personām (izņemot pašvaldības)	191 000	200 000	200 000	400 000
Kapitālie izdevumi	18 793 255	8 127 737	10 070 450	316 265
Pamatkapitāla veidošana	18 793 255	8 127 737	10 070 450	316 265
Finansiālā bilance	-520 565			
Finansēšana	520 565			
Naudas līdzekļi	520 565			
Ārvalstu finanšu palīdzības naudas līdzekļu atlikumu izmaiņas palielinājums (-) vai samazinājums (+)	520 565			

	10 – Aizsardzības ministrija			
	0101120300 – Citi ārvalstu finanšu palīdzības līdzfinansētie projekti			
	Resursi izdevumu segšanai	19 024 651	8 839 556	10 035 309
	Ārvalstu finanšu palīdzība iestādes ieņēmumos	7 170 355	4 584 300	
	Dotācija no vispārējiem ieņēmumiem	11 854 296	4 255 256	10 035 309
	Vispārējā kārtībā sadalāmā dotācija no vispārējiem ieņēmumiem	11 854 296	4 255 256	10 035 309
	Izdevumi – kopā	19 096 499	8 839 556	10 035 309
	Uzturēšanas izdevumi	774 410	746 960	
	Kārtējie izdevumi	774 410	746 960	
	Preces un pakalpojumi	774 410	746 960	
	Kapitālie izdevumi	18 322 089	8 092 596	10 035 309
	Pamatkapitāla veidošana	18 322 089	8 092 596	10 035 309
	Finansiālā bilance	-71 848		
	Finansēšana	71 848		
	Naudas līdzekļi	71 848		
	Ārvalstu finanšu palīdzības naudas līdzekļu atlikumu izmaiņas palielinājums (-) vai samazinājums (+)	71 848		
73.00.00	Pārējās ārvalstu finanšu palīdzības līdzfinansētie projekti			
	0101120300 – Citi ārvalstu finanšu palīdzības līdzfinansētie projekti			
	Resursi izdevumu segšanai	19 024 651	8 839 556	10 035 309
	Ārvalstu finanšu palīdzība iestādes ieņēmumos	7 170 355	4 584 300	
	Dotācija no vispārējiem ieņēmumiem	11 854 296	4 255 256	10 035 309
	Vispārējā kārtībā sadalāmā dotācija no vispārējiem ieņēmumiem	11 854 296	4 255 256	10 035 309
	Izdevumi – kopā	19 096 499	8 839 556	10 035 309
	Uzturēšanas izdevumi	774 410	746 960	
	Kārtējie izdevumi	774 410	746 960	
	Preces un pakalpojumi	774 410	746 960	
	Kapitālie izdevumi	18 322 089	8 092 596	10 035 309
	Pamatkapitāla veidošana	18 322 089	8 092 596	10 035 309
	Finansiālā bilance	-71 848		
	Finansēšana	71 848		
	Naudas līdzekļi	71 848		
	Ārvalstu finanšu palīdzības naudas līdzekļu atlikumu izmaiņas palielinājums (-) vai samazinājums (+)	71 848		
73.06.00	Ārvalstu finanšu palīdzības līdzfinansētie projekti vides aizsardzības pasākumiem			
	0101120300 – Citi ārvalstu finanšu palīdzības līdzfinansētie projekti			
	Izdevumi – kopā	71 848		
	Uzturēšanas izdevumi	27 450		
	Kārtējie izdevumi	27 450		
	Preces un pakalpojumi	27 450		
	Kapitālie izdevumi	44 398		
	Pamatkapitāla veidošana	44 398		
	Finansiālā bilance	-71 848		
	Finansēšana	71 848		
	Naudas līdzekļi	71 848		

Ārvalstu finanšu palīdzības naudas līdzekļu atlikumu izmaiņas palielinājums (-) vai samazinājums (+)					71 848
<i>Eiropas Komisijas LIFE programmas līdzfinansētajam projektam "Bioloģiskās daudzveidības atjaunošana militārajā poligonā un Natura 2000 teritorijā "Ādaži""</i>	CAFP/AIM/002				
Izdevumi – kopā					71 848
Uzturēšanas izdevumi					27 450
Kārtējie izdevumi					27 450
Preces un pakalpojumi					27 450
Kapitālie izdevumi					44 398
Pamatkapitāla veidošana					44 398
Finansiālā bilance					-71 848
Finansēšana					71 848
Naudas līdzekļi					71 848
Ārvalstu finanšu palīdzības naudas līdzekļu atlikumu izmaiņas palielinājums (-) vai samazinājums (+)					71 848
73.07.00 NATO investīciju projekti					
0101120300 – Citi ārvalstu finanšu palīdzības līdzfinansētie projekti					
Resursi izdevumu segšanai		19 024 651	8 839 556	10 035 309	
Ārvalstu finanšu palīdzība iestādes ieņēmumos		7 170 355	4 584 300		
Dotācija no vispārējiem ieņēmumiem		11 854 296	4 255 256	10 035 309	
Vispārējā kārtībā sadalāmā dotācija no vispārējiem ieņēmumiem		11 854 296	4 255 256	10 035 309	
Izdevumi – kopā		19 024 651	8 839 556	10 035 309	
Uzturēšanas izdevumi		746 960	746 960		
Kārtējie izdevumi		746 960	746 960		
Preces un pakalpojumi		746 960	746 960		
Kapitālie izdevumi		18 277 691	8 092 596	10 035 309	
Pamatkapitāla veidošana		18 277 691	8 092 596	10 035 309	
	CAFP/AIM/001				
<i>Lielvārdes militārā lidlauka izveide</i>					
Resursi izdevumu segšanai		19 024 651	8 839 556	10 035 309	
Ārvalstu finanšu palīdzība iestādes ieņēmumos		7 170 355	4 584 300		
Dotācija no vispārējiem ieņēmumiem		11 854 296	4 255 256	10 035 309	
Vispārējā kārtībā sadalāmā dotācija no vispārējiem ieņēmumiem		11 854 296	4 255 256	10 035 309	
Izdevumi – kopā		19 024 651	8 839 556	10 035 309	
Uzturēšanas izdevumi		746 960	746 960		
Kārtējie izdevumi		746 960	746 960		
Preces un pakalpojumi		746 960	746 960		
Kapitālie izdevumi		18 277 691	8 092 596	10 035 309	
Pamatkapitāla veidošana		18 277 691	8 092 596	10 035 309	
13 – Finanšu ministrija					
0101120300 – Citi ārvalstu finanšu palīdzības līdzfinansētie projekti					
Resursi izdevumu segšanai		653 012	138 731	136 731	721 379
Ārvalstu finanšu palīdzība iestādes ieņēmumos		610 561	70 281	70 281	632 529
Dotācija no vispārējiem ieņēmumiem		42 451	68 450	66 450	88 850

	Vispārējā kārtībā sadalāmā dotācija no vispārējiem ieņēmumiem	42 451	68 450	66 450	88 850
	Izdevumi – kopā	975 619	138 731	136 731	721 379
	Uzturēšanas izdevumi	504 453	103 590	101 590	405 114
	Kārtējie izdevumi	504 453	103 590	101 590	405 114
	Atlīdzība	18 500	22 100	22 100	22 100
	Atalgojums	14 900	17 808	17 808	17 808
	Preces un pakalpojumi	485 953	81 490	79 490	383 014
	Kapitālie izdevumi	471 166	35 141	35 141	316 265
	Pamatkapitāla veidošana	471 166	35 141	35 141	316 265
	Finansiālā bilance	-322 607			
	Finansēšana	322 607			
	Naudas līdzekļi	322 607			
	Ārvalstu finanšu palīdzības naudas līdzekļu atlikumu izmaiņas palielinājums (-) vai samazinājums (+)	322 607			
73.00.00	Pārējās ārvalstu finanšu palīdzības līdzfinansētie projekti				
	0101120300 – Citi ārvalstu finanšu palīdzības līdzfinansētie projekti				
	Resursi izdevumu segšanai	653 012	138 731	136 731	721 379
	Ārvalstu finanšu palīdzība iestādes ieņēmumos	610 561	70 281	70 281	632 529
	Dotācija no vispārējiem ieņēmumiem	42 451	68 450	66 450	88 850
	Vispārējā kārtībā sadalāmā dotācija no vispārējiem ieņēmumiem	42 451	68 450	66 450	88 850
	Izdevumi – kopā	975 619	138 731	136 731	721 379
	Uzturēšanas izdevumi	504 453	103 590	101 590	405 114
	Kārtējie izdevumi	504 453	103 590	101 590	405 114
	Atlīdzība	18 500	22 100	22 100	22 100
	Atalgojums	14 900	17 808	17 808	17 808
	Preces un pakalpojumi	485 953	81 490	79 490	383 014
	Kapitālie izdevumi	471 166	35 141	35 141	316 265
	Pamatkapitāla veidošana	471 166	35 141	35 141	316 265
	Finansiālā bilance	-322 607			
	Finansēšana	322 607			
	Naudas līdzekļi	322 607			
	Ārvalstu finanšu palīdzības naudas līdzekļu atlikumu izmaiņas palielinājums (-) vai samazinājums (+)	322 607			
73.05.00	Tehniskā palīdzība Solidaritātes un migrācijas plūsmu pārvaldīšanas pamatprogrammas apgūšanai (2007–2013)				
	0101120300 – Citi ārvalstu finanšu palīdzības līdzfinansētie projekti				
	Resursi izdevumu segšanai	42 451	68 450	66 450	88 850
	Dotācija no vispārējiem ieņēmumiem	42 451	68 450	66 450	88 850
	Vispārējā kārtībā sadalāmā dotācija no vispārējiem ieņēmumiem	42 451	68 450	66 450	88 850
	Izdevumi – kopā	42 451	68 450	66 450	88 850
	Uzturēšanas izdevumi	42 451	68 450	66 450	88 850
	Kārtējie izdevumi	42 451	68 450	66 450	88 850
	Atlīdzība	18 500	22 100	22 100	22 100
	Atalgojums	14 900	17 808	17 808	17 808
	Preces un pakalpojumi	23 951	46 350	44 350	66 750

<i>Tehniskās palīdzības aktivitātes īstenošana</i>					
<i>Revīzijas iestādē TP/2007-13/3</i>		CAFP/FM/ 001			
Resursi izdevumu segšanai		20 984	46 350	44 350	66 750
Dotācija no vispārējiem ieņēmumiem		20 984	46 350	44 350	66 750
Vispārējā kārtībā sadalāmā dotācija no vispārējiem ieņēmumiem		20 984	46 350	44 350	66 750
Izdevumi – kopā		20 984	46 350	44 350	66 750
Uzturēšanas izdevumi		20 984	46 350	44 350	66 750
Kārtējie izdevumi		20 984	46 350	44 350	66 750
Preces un pakalpojumi		20 984	46 350	44 350	66 750
<i>Tehniskā palīdzība sertificēšanas iestādei</i>		CAFP/FM/ 003			
Resursi izdevumu segšanai		21 467	22 100	22 100	22 100
Dotācija no vispārējiem ieņēmumiem		21 467	22 100	22 100	22 100
Vispārējā kārtībā sadalāmā dotācija no vispārējiem ieņēmumiem		21 467	22 100	22 100	22 100
Izdevumi – kopā		21 467	22 100	22 100	22 100
Uzturēšanas izdevumi		21 467	22 100	22 100	22 100
Kārtējie izdevumi		21 467	22 100	22 100	22 100
Atlīdzība		18 500	22 100	22 100	22 100
Atalgojums		14 900	17 808	17 808	17 808
Preces un pakalpojumi		2 967			
73.06.00 Eiropas Komisijas (kopā ar iesaistītajām dalībvalstīm) un tabakas ražotāju nolīgumu ietvaros piešķirtie finanšu līdzekļi					
0101120300 – Citi ārvalstu finanšu palīdzības līdzfinansētie projekti					
Resursi izdevumu segšanai		610 561	70 281	70 281	632 529
Ārvalstu finanšu palīdzība iestādes ieņēmumos		610 561	70 281	70 281	632 529
Izdevumi – kopā		933 168	70 281	70 281	632 529
Uzturēšanas izdevumi		462 002	35 140	35 140	316 264
Kārtējie izdevumi		462 002	35 140	35 140	316 264
Preces un pakalpojumi		462 002	35 140	35 140	316 264
Kapitālie izdevumi		471 166	35 141	35 141	316 265
Pamatkapitāla veidošana		471 166	35 141	35 141	316 265
Finansiālā bilance		-322 607			
Finansēšana		322 607			
Naudas līdzekļi		322 607			
Ārvalstu finanšu palīdzības naudas līdzekļu atlikumu izmaiņas palielinājums (-) vai samazinājums (+)		322 607			
<i>Japan Tobacco International piešķirtais finansējums Valsts ieņēmumu dienestam (2008–2022)</i>		CAFP/FM/ 002			
Resursi izdevumu segšanai		530 561	70 281	70 281	632 529
Ārvalstu finanšu palīdzība iestādes ieņēmumos		530 561	70 281	70 281	632 529
Izdevumi – kopā		853 168	70 281	70 281	632 529
Uzturēšanas izdevumi		422 002	35 140	35 140	316 264
Kārtējie izdevumi		422 002	35 140	35 140	316 264
Preces un pakalpojumi		422 002	35 140	35 140	316 264
Kapitālie izdevumi		431 166	35 141	35 141	316 265
Pamatkapitāla veidošana		431 166	35 141	35 141	316 265
Finansiālā bilance		-322 607			
Finansēšana		322 607			
Naudas līdzekļi		322 607			

Ārvalstu finanšu palīdzības naudas līdzekļu atlikumu izmaiņas palielinājums (-) vai samazinājums (+)	322 607			
<i>British American Tobacco piešķirtais finansējums Valsts ieņēmumu dienestam (2010 – 2030)</i>	CAFP/FM/ 004			
Resursi izdevumu segšanai	30 000			
Ārvalstu finanšu palīdzība iestādes ieņēmumos	30 000			
Izdevumi – kopā	30 000			
Uzturēšanas izdevumi	15 000			
Kārtējie izdevumi	15 000			
Preces un pakalpojumi	15 000			
Kapitālie izdevumi	15 000			
Pamatkapitāla veidošana	15 000			
<i>Imperial Tobacco Limited piešķirtais finansējums Valsts ieņēmumu dienestam (2010 – 2030)</i>	CAFP/FM/ 005			
Resursi izdevumu segšanai	50 000			
Ārvalstu finanšu palīdzība iestādes ieņēmumos	50 000			
Izdevumi – kopā	50 000			
Uzturēšanas izdevumi	25 000			
Kārtējie izdevumi	25 000			
Preces un pakalpojumi	25 000			
Kapitālie izdevumi	25 000			
Pamatkapitāla veidošana	25 000			
15 – Izglītības un zinātnes ministrija				
0101120300 – Citi ārvalstu finanšu palīdzības līdzfinansētie projekti				
Resursi izdevumu segšanai	321 000	321 000	321 000	642 000
Dotācija no vispārējiem ieņēmumiem	321 000	321 000	321 000	642 000
Vispārējā kārtībā sadalāmā dotācija no vispārējiem ieņēmumiem	321 000	321 000	321 000	642 000
Izdevumi – kopā	326 777	321 000	321 000	642 000
Uzturēšanas izdevumi	326 777	321 000	321 000	642 000
Kārtējie izdevumi	5 777			
Preces un pakalpojumi	5 777			
Kārtējie maksājumi Eiropas Kopienas budžetā un starptautiskā sadarbība	130 000	121 000	121 000	242 000
Starptautiskā sadarbība	130 000	121 000	121 000	242 000
Uzturēšanas izdevumu transferti	191 000	200 000	200 000	400 000
Valsts budžeta dotācijas un citi transferti pašvaldībām un no valsts budžeta daļēji finansētajām atvasinātajām publiskajām personām (izņemot pašvaldības)	191 000	200 000	200 000	400 000
Finansiālā bilance	-5 777			
Finansēšana	5 777			
Naudas līdzekļi	5 777			
Ārvalstu finanšu palīdzības naudas līdzekļu atlikumu izmaiņas palielinājums (-) vai samazinājums (+)	5 777			
73.00.00 Pārējās ārvalstu finanšu palīdzības finansētie projekti				
0101120300 – Citi ārvalstu finanšu palīdzības līdzfinansētie projekti				

Resursi izdevumu segšanai	321 000	321 000	321 000	642 000
Dotācija no vispārējiem ieņēmumiem	321 000	321 000	321 000	642 000
Vispārējā kārtībā sadalāmā dotācija no vispārējiem ieņēmumiem	321 000	321 000	321 000	642 000
Izdevumi – kopā	326 777	321 000	321 000	642 000
Uzturēšanas izdevumi	326 777	321 000	321 000	642 000
Kārtējie izdevumi	5 777			
Preces un pakalpojumi	5 777			
Kārtējie maksājumi Eiropas Kopienas budžetā un starptautiskā sadarbība	130 000	121 000	121 000	242 000
Starptautiskā sadarbība	130 000	121 000	121 000	242 000
Uzturēšanas izdevumu transferti	191 000	200 000	200 000	400 000
Valsts budžeta dotācijas un citi transferti pašvaldībām un no valsts budžeta daļēji finansētajām atvasinātajām publiskajām personām (izņemot pašvaldības)	191 000	200 000	200 000	400 000
Finansiālā bilance	-5 777			
Finansēšana	5 777			
Naudas līdzekļi	5 777			
Ārvalstu finanšu palīdzības naudas līdzekļu atlikumu izmaiņas palielinājums (-) vai samazinājums (+)	5 777			
73.06.00 Dalība Ziemeļu Ministru Padomes Nordplus ietvarprogrammā				
0101120300 – Citi ārvalstu finanšu palīdzības līdzfinansētie projekti				
Resursi izdevumu segšanai	321 000	321 000	321 000	642 000
Dotācija no vispārējiem ieņēmumiem	321 000	321 000	321 000	642 000
Vispārējā kārtībā sadalāmā dotācija no vispārējiem ieņēmumiem	321 000	321 000	321 000	642 000
Izdevumi – kopā	326 777	321 000	321 000	642 000
Uzturēšanas izdevumi	326 777	321 000	321 000	642 000
Kārtējie izdevumi	5 777			
Preces un pakalpojumi	5 777			
Kārtējie maksājumi Eiropas Kopienas budžetā un starptautiskā sadarbība	130 000	121 000	121 000	242 000
Starptautiskā sadarbība	130 000	121 000	121 000	242 000
Uzturēšanas izdevumu transferti	191 000	200 000	200 000	400 000
Valsts budžeta dotācijas un citi transferti pašvaldībām un no valsts budžeta daļēji finansētajām atvasinātajām publiskajām personām (izņemot pašvaldības)	191 000	200 000	200 000	400 000
Finansiālā bilance	-5 777			
Finansēšana	5 777			
Naudas līdzekļi	5 777			
Ārvalstu finanšu palīdzības naudas līdzekļu atlikumu izmaiņas palielinājums (-) vai samazinājums (+)	5 777			
<i>Dalība Ziemeļu Ministru Padomes Nordplus ietvarprogrammā</i>	CAFP/IZM/001			
Resursi izdevumu segšanai	321 000	321 000	321 000	642 000
Dotācija no vispārējiem ieņēmumiem	321 000	321 000	321 000	642 000
Vispārējā kārtībā sadalāmā dotācija no vispārējiem ieņēmumiem	321 000	321 000	321 000	642 000
Izdevumi – kopā	326 777	321 000	321 000	642 000
Uzturēšanas izdevumi	326 777	321 000	321 000	642 000
Kārtējie izdevumi	5 777			

Preces un pakalpojumi	5 777			
Kārtējie maksājumi Eiropas Kopienas budžetā un starptautiskā sadarbība	130 000	121 000	121 000	242 000
Starptautiskā sadarbība	130 000	121 000	121 000	242 000
Uzturēšanas izdevumu transferti	191 000	200 000	200 000	400 000
Valsts budžeta dotācijas un citi transferti pašvaldībām un no valsts budžeta daļēji finansētajām atvasinātajām publiskajām personām (izņemot pašvaldības)	191 000	200 000	200 000	400 000
Finansiālā bilance	-5 777			
Finansēšana	5 777			
Naudas līdzekļi	5 777			
Ārvalstu finanšu palīdzības naudas līdzekļu atlikumu izmaiņas palielinājums (-) vai samazinājums (+)	5 777			
18 – Labklājības ministrija				
0101120300 – Citi ārvalstu finanšu palīdzības līdzfinansētie projekti				
Resursi izdevumu segšanai	22 144			
Ārvalstu finanšu palīdzība iestādes ieņēmumos	13 899			
Dotācija no vispārējiem ieņēmumiem	8 245			
Vispārējā kārtībā sadalāmā dotācija no vispārējiem ieņēmumiem	8 245			
Izdevumi – kopā	22 144			
Uzturēšanas izdevumi	22 144			
Kārtējie izdevumi	22 144			
Atlīdzība	10 424			
Atalgojums	8 400			
Preces un pakalpojumi	11 720			
73.00.00 Pārējās ārvalstu finanšu palīdzības līdzfinansētie projekti				
0101120300 – Citi ārvalstu finanšu palīdzības līdzfinansētie projekti				
Resursi izdevumu segšanai	22 144			
Ārvalstu finanšu palīdzība iestādes ieņēmumos	13 899			
Dotācija no vispārējiem ieņēmumiem	8 245			
Vispārējā kārtībā sadalāmā dotācija no vispārējiem ieņēmumiem	8 245			
Izdevumi – kopā	22 144			
Uzturēšanas izdevumi	22 144			
Kārtējie izdevumi	22 144			
Atlīdzība	10 424			
Atalgojums	8 400			
Preces un pakalpojumi	11 720			
73.06.00 Ārvalstu finanšu palīdzības finansēto projektu īstenošana labklājības nozarē				
0101120300 – Citi ārvalstu finanšu palīdzības līdzfinansētie projekti				
Resursi izdevumu segšanai	22 144			
Ārvalstu finanšu palīdzība iestādes ieņēmumos	13 899			
Dotācija no vispārējiem ieņēmumiem	8 245			
Vispārējā kārtībā sadalāmā dotācija no vispārējiem ieņēmumiem	8 245			

Izdevumi – kopā	22 144
Uzturēšanas izdevumi	22 144
Kārtējie izdevumi	22 144
Atlīdzība	10 424
Atalgojums	8 400
Preces un pakalpojumi	11 720
<i>Projekts "Net-Safe Latvia"</i>	SI-2009- SIC-12391
Resursi izdevumu segšanai	22 144
Ārvalstu finanšu palīdzība iestādes ieņēmumos	13 899
Dotācija no vispārējiem ieņēmumiem	8 245
Vispārējā kārtībā sadalāmā dotācija no vispārējiem ieņēmumiem	8 245
Izdevumi – kopā	22 144
Uzturēšanas izdevumi	22 144
Kārtējie izdevumi	22 144
Atlīdzība	10 424
Atalgojums	8 400
Preces un pakalpojumi	11 720
21 –Vides aizsardzības un reģionālās attīstības ministrija	
0101120300 – Citi ārvalstu finanšu palīdzības līdzfinansētie projekti	
Resursi izdevumu segšanai	152 368
Ārvalstu finanšu palīdzība iestādes ieņēmumos	152 368
Izdevumi – kopā	256 883
Uzturēšanas izdevumi	256 883
Kārtējie izdevumi	256 883
Atlīdzība	58 388
Atalgojums	46 205
Preces un pakalpojumi	198 495
Finansiālā bilance	-104 515
Finansēšana	104 515
Naudas līdzekļi	104 515
Ārvalstu finanšu palīdzības naudas līdzekļu atlikumu izmaiņas palielinājums (-) vai samazinājums (+)	104 515
73.00.00 Pārējās ārvalstu finanšu palīdzības līdzfinansētie projekti	
0101120300 – Citi ārvalstu finanšu palīdzības līdzfinansētie projekti	
Resursi izdevumu segšanai	152 368
Ārvalstu finanšu palīdzība iestādes ieņēmumos	152 368
Izdevumi – kopā	256 883
Uzturēšanas izdevumi	256 883
Kārtējie izdevumi	256 883
Atlīdzība	58 388
Atalgojums	46 205
Preces un pakalpojumi	198 495
Finansiālā bilance	-104 515
Finansēšana	104 515
Naudas līdzekļi	104 515

	Ārvalstu finanšu palīdzības naudas līdzekļu atlikumu izmaiņas palielinājums (-) vai samazinājums (+)		104 515
73.06.00	Pārējās ārvalstu finanšu palīdzības līdzfinansētie projekti (2007–2013)		
	0101120300 – Citi ārvalstu finanšu palīdzības līdzfinansētie projekti		
	Resursi izdevumu segšanai		152 368
	Ārvalstu finanšu palīdzība iestādes ieņēmumos		152 368
	Izdevumi – kopā		256 883
	Uzturēšanas izdevumi		256 883
	Kārtējie izdevumi		256 883
	Atlīdzība		58 388
	Atalgojums		46 205
	Preces un pakalpojumi		198 495
	Finansiālā bilance		-104 515
	Finansēšana		104 515
	Naudas līdzekļi		104 515
	Ārvalstu finanšu palīdzības naudas līdzekļu atlikumu izmaiņas palielinājums (-) vai samazinājums (+)		104 515
	<i>VASAB ārvalstu palīdzība</i>	CAFP/RAPLM/ 001	
	Resursi izdevumu segšanai		140 560
	Ārvalstu finanšu palīdzība iestādes ieņēmumos		140 560
	Izdevumi – kopā		234 743
	Uzturēšanas izdevumi		234 743
	Kārtējie izdevumi		234 743
	Atlīdzība		58 388
	Atalgojums		46 205
	Preces un pakalpojumi		176 355
	Finansiālā bilance		-94 183
	Finansēšana		94 183
	Naudas līdzekļi		94 183
	Ārvalstu finanšu palīdzības naudas līdzekļu atlikumu izmaiņas palielinājums (-) vai samazinājums (+)		94 183
	<i>Baltijas jūras telpiskās plānošanas sagatavošanas darbība – PLAN BOTHNIA</i>	MARE/2009/ 16	
	Resursi izdevumu segšanai		11 808
	Ārvalstu finanšu palīdzība iestādes ieņēmumos		11 808
	Izdevumi – kopā		22 140
	Uzturēšanas izdevumi		22 140
	Kārtējie izdevumi		22 140
	Preces un pakalpojumi		22 140
	Finansiālā bilance		-10 332
	Finansēšana		10 332
	Naudas līdzekļi		10 332
	Ārvalstu finanšu palīdzības naudas līdzekļu atlikumu izmaiņas palielinājums (-) vai samazinājums (+)		10 332

	22 – Kultūras ministrija	
	0101120300 – Citi ārvalstu finanšu palīdzības līdzfinansētie projekti	
	Resursi izdevumu segšanai	59 698
	Ārvalstu finanšu palīdzība iestādes ieņēmumos	59 698
	Izdevumi – kopā	75 516
	Uzturēšanas izdevumi	75 516
	Kārtējie izdevumi	75 516
	Atlīdzība	40 654
	Atalgojums	33 226
	Preces un pakalpojumi	34 862
	Finansiālā bilance	-15 818
	Finansēšana	15 818
	Naudas līdzekļi	15 818
	Ārvalstu finanšu palīdzības naudas līdzekļu atlikumu izmaiņas palielinājums (-) vai samazinājums (+)	15 818
73.00.00	Pārējās ārvalstu finanšu palīdzības līdzfinansētie projekti	
	0101120300 – Citi ārvalstu finanšu palīdzības līdzfinansētie projekti	
	Resursi izdevumu segšanai	59 698
	Ārvalstu finanšu palīdzība iestādes ieņēmumos	59 698
	Izdevumi – kopā	75 516
	Uzturēšanas izdevumi	75 516
	Kārtējie izdevumi	75 516
	Atlīdzība	40 654
	Atalgojums	33 226
	Preces un pakalpojumi	34 862
	Finansiālā bilance	-15 818
	Finansēšana	15 818
	Naudas līdzekļi	15 818
	Ārvalstu finanšu palīdzības naudas līdzekļu atlikumu izmaiņas palielinājums (-) vai samazinājums (+)	15 818
73.06.00	Pārējās ārvalstu finanšu palīdzības līdzfinansētie projekti	
	0101120300 – Citi ārvalstu finanšu palīdzības līdzfinansētie projekti	
	Resursi izdevumu segšanai	59 698
	Ārvalstu finanšu palīdzība iestādes ieņēmumos	59 698
	Izdevumi – kopā	75 516
	Uzturēšanas izdevumi	75 516
	Kārtējie izdevumi	75 516
	Atlīdzība	40 654
	Atalgojums	33 226
	Preces un pakalpojumi	34 862
	Finansiālā bilance	-15 818
	Finansēšana	15 818
	Naudas līdzekļi	15 818
	Ārvalstu finanšu palīdzības naudas līdzekļu atlikumu izmaiņas palielinājums (-) vai samazinājums (+)	15 818
	<i>eContent plus projekts "EDLocal"</i>	

CAFP/KM/ 001

Resursi izdevumu segšanai		12 450
Ārvalstu finanšu palīdzība iestādes ieņēmumos		12 450
Izdevumi – kopā		12 450
Uzturēšanas izdevumi		12 450
Kārtējie izdevumi		12 450
Atlīdzība		9 928
Atalgojums		8 000
Preces un pakalpojumi		2 522
<i>eContent plus projekts "APENET"</i>	CAFP/KM/ 002	
Resursi izdevumu segšanai		9 752
Ārvalstu finanšu palīdzība iestādes ieņēmumos		9 752
Izdevumi – kopā		11 935
Uzturēšanas izdevumi		11 935
Kārtējie izdevumi		11 935
Atlīdzība		5 273
Atalgojums		4 250
Preces un pakalpojumi		6 662
Finansiālā bilance		-2 183
Finansēšana		2 183
Naudas līdzekļi		2 183
Ārvalstu finanšu palīdzības naudas līdzekļu atlikumu izmaiņas palielinājums (-) vai samazinājums (+)		2 183
<i>eContent plus projekts "TELplus"</i>	CAFP/KM/ 003	
Izdevumi – kopā		982
Uzturēšanas izdevumi		982
Kārtējie izdevumi		982
Preces un pakalpojumi		982
Finansiālā bilance		-982
Finansēšana		982
Naudas līdzekļi		982
Ārvalstu finanšu palīdzības naudas līdzekļu atlikumu izmaiņas palielinājums (-) vai samazinājums (+)		982
<i>eContent plus projekts "Europeana Travel"</i>	CAFP/KM/ 004	
Resursi izdevumu segšanai		3 060
Ārvalstu finanšu palīdzība iestādes ieņēmumos		3 060
Izdevumi – kopā		5 037
Uzturēšanas izdevumi		5 037
Kārtējie izdevumi		5 037
Atlīdzība		4 542
Atalgojums		3 658
Preces un pakalpojumi		495
Finansiālā bilance		-1 977
Finansēšana		1 977
Naudas līdzekļi		1 977
Ārvalstu finanšu palīdzības naudas līdzekļu atlikumu izmaiņas palielinājums (-) vai samazinājums (+)		1 977
<i>eContent plus projekts "ATHENA"</i>	CAFP/KM/ 005	
Resursi izdevumu segšanai		8 434
Ārvalstu finanšu palīdzība iestādes ieņēmumos		8 434
Izdevumi – kopā		19 110

Uzturēšanas izdevumi		19 110	
Kārtējie izdevumi		19 110	
Atlidzība		9 960	
Atalgojums		8 026	
Preces un pakalpojumi		9 150	
Finansiālā bilance		-10 676	
Finansēšana		10 676	
Naudas līdzekļi		10 676	
Ārvalstu finanšu palīdzības naudas līdzekļu atlikumu izmaiņas palielinājums (-) vai samazinājums (+)		10 676	
<i>Ziemeļvalstu kultūras punkta finansējums projektam "Tiešsaistes dārgumu apmaiņa starp mūzikas muzejiem un auditoriju"</i>	KOMP1001-3746		
Resursi izdevumu segšanai		7 028	
Ārvalstu finanšu palīdzība iestādes ieņēmumos		7 028	
Izdevumi – kopā		7 028	
Uzturēšanas izdevumi		7 028	
Kārtējie izdevumi		7 028	
Atlidzība		2 005	
Atalgojums		2 005	
Preces un pakalpojumi		5 023	
	510016-LLP-1-2010-IT-GRUNDTV VIG-GNW		
<i>The Learning Museum</i>			
Resursi izdevumu segšanai		4 805	
Ārvalstu finanšu palīdzība iestādes ieņēmumos		4 805	
Izdevumi – kopā		4 805	
Uzturēšanas izdevumi		4 805	
Kārtējie izdevumi		4 805	
Atlidzība		400	
Atalgojums		400	
Preces un pakalpojumi		4 405	
<i>Linked Heritage</i>	CAFP/KM /006		
Resursi izdevumu segšanai		14 169	
Ārvalstu finanšu palīdzība iestādes ieņēmumos		14 169	
Izdevumi – kopā		14 169	
Uzturēšanas izdevumi		14 169	
Kārtējie izdevumi		14 169	
Atlidzība		8 546	
Atalgojums		6 887	
Preces un pakalpojumi		5 623	
0101990000 – Nesadalītais finansējums Eiropas Savienības politiku instrumentiem un pārējai ārvalstu finanšu palīdzībai			
Resursi izdevumu segšanai		45 170 008	186 212 628
Dotācija no vispārējiem ieņēmumiem		45 170 008	186 212 628
Vispārējā kārtībā sadalāmā dotācija no vispārējiem ieņēmumiem		45 170 008	186 212 628
Izdevumi – kopā		45 170 008	186 212 628
Uzturēšanas izdevumi		45 170 008	186 212 628

Subsīdijas, dotācijas un sociālie pabalsti	45 170 008	186 212 628		
Subsīdijas un dotācijas	45 170 008	186 212 628		
74 – Gadskārtējā valsts budžeta izpildes procesā pārdaļamais finansējums				
0101990000 – Nesadalītais finansējums Eiropas Savienības politiku instrumentiem un pārējai ārvalstu finanšu palīdzībai				
Resursi izdevumu segšanai	45 170 008	186 212 628		
Dotācija no vispārējiem ieņēmumiem	45 170 008	186 212 628		
Vispārējā kārtībā sadalāmā dotācija no vispārējiem ieņēmumiem	45 170 008	186 212 628		
Izdevumi – kopā	45 170 008	186 212 628		
Uzturēšanas izdevumi	45 170 008	186 212 628		
Subsīdijas, dotācijas un sociālie pabalsti	45 170 008	186 212 628		
Subsīdijas un dotācijas	45 170 008	186 212 628		
80.00.00 Nesadalītais finansējums Eiropas Savienības politiku instrumentu un pārējās ārvalstu finanšu palīdzības līdzfinansēto projektu un pasākumu īstenošanai				
0101990000 – Nesadalītais finansējums Eiropas Savienības politiku instrumentiem un pārējai ārvalstu finanšu palīdzībai				
Resursi izdevumu segšanai	45 170 008	186 212 628		
Dotācija no vispārējiem ieņēmumiem	45 170 008	186 212 628		
Vispārējā kārtībā sadalāmā dotācija no vispārējiem ieņēmumiem	45 170 008	186 212 628		
Izdevumi – kopā	45 170 008	186 212 628		
Uzturēšanas izdevumi	45 170 008	186 212 628		
Subsīdijas, dotācijas un sociālie pabalsti	45 170 008	186 212 628		
Subsīdijas un dotācijas	45 170 008	186 212 628		
0103000000 – Pārējās valsts budžeta investīcijas				
Resursi izdevumu segšanai	33 220 027	57 531 324	29 477 648	8 522 490
Dotācija no vispārējiem ieņēmumiem	33 220 027	57 531 324	29 477 648	8 522 490
Vispārējā kārtībā sadalāmā dotācija no vispārējiem ieņēmumiem	33 220 027	57 531 324	29 477 648	8 522 490
Izdevumi – kopā	33 220 027	57 531 324	29 477 648	8 522 490
Uzturēšanas izdevumi	1 850 185	12 914 979	12 288 513	8 061 958
Kārtējie izdevumi	1 850 185	12 914 979	12 288 513	8 061 958
Preces un pakalpojumi	1 850 185	12 914 979	12 288 513	8 061 958
Kapitālie izdevumi	31 369 842	44 616 345	17 189 135	460 532
Pamatkapitāla veidošana	31 369 842	44 616 345	17 189 135	460 532
10 – Aizsardzības ministrija				
0103000000 – Pārējās valsts budžeta investīcijas				
Resursi izdevumu segšanai	2 534 606	13 458 243	12 925 313	8 522 490
Dotācija no vispārējiem ieņēmumiem	2 534 606	13 458 243	12 925 313	8 522 490
Vispārējā kārtībā sadalāmā dotācija no vispārējiem ieņēmumiem	2 534 606	13 458 243	12 925 313	8 522 490
Izdevumi – kopā	2 534 606	13 458 243	12 925 313	8 522 490
Uzturēšanas izdevumi	1 794 101	12 845 643	12 288 513	8 061 958

	Kārtējie izdevumi	1 794 101	12 845 643	12 288 513	8 061 958
	Preces un pakalpojumi	1 794 101	12 845 643	12 288 513	8 061 958
	Kapitālie izdevumi	740 505	612 600	636 800	460 532
	Pamatkapitāla veidošana	740 505	612 600	636 800	460 532
22.00.00	Nacionālie bruņotie spēki				
	0103000000 – Pārējās valsts budžeta investīcijas				
	Resursi izdevumu segšanai	2 534 606	13 458 243	12 925 313	8 522 490
	Dotācija no vispārējiem ieņēmumiem	2 534 606	13 458 243	12 925 313	8 522 490
	Vispārējā kārtībā sadalāmā dotācija no vispārējiem ieņēmumiem	2 534 606	13 458 243	12 925 313	8 522 490
	Izdevumi – kopā	2 534 606	13 458 243	12 925 313	8 522 490
	Uzturēšanas izdevumi	1 794 101	12 845 643	12 288 513	8 061 958
	Kārtējie izdevumi	1 794 101	12 845 643	12 288 513	8 061 958
	Preces un pakalpojumi	1 794 101	12 845 643	12 288 513	8 061 958
	Kapitālie izdevumi	740 505	612 600	636 800	460 532
	Pamatkapitāla veidošana	740 505	612 600	636 800	460 532
22.12.00	Nacionālo bruņoto spēku uzturēšana				
	0103000000 – Pārējās valsts budžeta investīcijas				
	Resursi izdevumu segšanai	2 534 606	13 458 243	12 925 313	8 522 490
	Dotācija no vispārējiem ieņēmumiem	2 534 606	13 458 243	12 925 313	8 522 490
	Vispārējā kārtībā sadalāmā dotācija no vispārējiem ieņēmumiem	2 534 606	13 458 243	12 925 313	8 522 490
	Izdevumi – kopā	2 534 606	13 458 243	12 925 313	8 522 490
	Uzturēšanas izdevumi	1 794 101	12 845 643	12 288 513	8 061 958
	Kārtējie izdevumi	1 794 101	12 845 643	12 288 513	8 061 958
	Preces un pakalpojumi	1 794 101	12 845 643	12 288 513	8 061 958
	Kapitālie izdevumi	740 505	612 600	636 800	460 532
	Pamatkapitāla veidošana	740 505	612 600	636 800	460 532
	<i>Valsts kartogrāfijas sistēmas izveide</i>		PVBI/AIM/ 001		
	Resursi izdevumu segšanai	34 500	33 000	37 200	90 800
	Dotācija no vispārējiem ieņēmumiem	34 500	33 000	37 200	90 800
	Vispārējā kārtībā sadalāmā dotācija no vispārējiem ieņēmumiem	34 500	33 000	37 200	90 800
	Izdevumi – kopā	34 500	33 000	37 200	90 800
	Kapitālie izdevumi	34 500	33 000	37 200	90 800
	Pamatkapitāla veidošana	34 500	33 000	37 200	90 800
	<i>Jūras spēku pretmīnu kuģu iegāde</i>		PVBI/AIM/ 003		
	Resursi izdevumu segšanai		5 622 432	6 184 675	5 622 432
	Dotācija no vispārējiem ieņēmumiem		5 622 432	6 184 675	5 622 432
	Vispārējā kārtībā sadalāmā dotācija no vispārējiem ieņēmumiem		5 622 432	6 184 675	5 622 432
	Izdevumi – kopā		5 622 432	6 184 675	5 622 432
	Uzturēšanas izdevumi		5 622 432	6 184 675	5 622 432
	Kārtējie izdevumi		5 622 432	6 184 675	5 622 432
	Preces un pakalpojumi		5 622 432	6 184 675	5 622 432
	<i>Jūras spēku patruļkuģu būve</i>		PVBI/AIM/ 004		
	Resursi izdevumu segšanai		5 886 111	4 741 738	1 042 758
	Dotācija no vispārējiem ieņēmumiem		5 886 111	4 741 738	1 042 758
	Vispārējā kārtībā sadalāmā dotācija no vispārējiem ieņēmumiem		5 886 111	4 741 738	1 042 758
	Izdevumi – kopā		5 886 111	4 741 738	1 042 758
	Uzturēšanas izdevumi		5 886 111	4 741 738	1 042 758
	Kārtējie izdevumi		5 886 111	4 741 738	1 042 758
	Preces un pakalpojumi		5 886 111	4 741 738	1 042 758

<i>Nacionālo bruņoto spēku sakaru sistēmas attīstība</i>		PVBI/AIM/ 005			
Resursi izdevumu segšanai		2 500 106	1 916 700	1 961 700	1 766 500
Dotācija no vispārējiem ieņēmumiem		2 500 106	1 916 700	1 961 700	1 766 500
Vispārējā kārtībā sadalāmā dotācija no vispārējiem ieņēmumiem		2 500 106	1 916 700	1 961 700	1 766 500
Izdevumi – kopā		2 500 106	1 916 700	1 961 700	1 766 500
Uzturēšanas izdevumi		1 794 101	1 337 100	1 362 100	1 396 768
Kārtējie izdevumi		1 794 101	1 337 100	1 362 100	1 396 768
Preces un pakalpojumi		1 794 101	1 337 100	1 362 100	1 396 768
Kapitālie izdevumi		706 005	579 600	599 600	369 732
Pamatkapitāla veidošana		706 005	579 600	599 600	369 732
22 – Kultūras ministrija					
0103000000 – Pārējās valsts budžeta investīcijas					
Resursi izdevumu segšanai		30 685 421	44 073 081	16 552 335	
Dotācija no vispārējiem ieņēmumiem		30 685 421	44 073 081	16 552 335	
Vispārējā kārtībā sadalāmā dotācija no vispārējiem ieņēmumiem		30 685 421	44 073 081	16 552 335	
Izdevumi – kopā		30 685 421	44 073 081	16 552 335	
Uzturēšanas izdevumi		56 084	69 336		
Kārtējie izdevumi		56 084	69 336		
Preces un pakalpojumi		56 084	69 336		
Kapitālie izdevumi		30 629 337	44 003 745	16 552 335	
Pamatkapitāla veidošana		30 629 337	44 003 745	16 552 335	
22.00.00 Kultūras projekti un investīcijas					
0103000000 – Pārējās valsts budžeta investīcijas					
Resursi izdevumu segšanai		30 685 421	44 073 081	16 552 335	
Dotācija no vispārējiem ieņēmumiem		30 685 421	44 073 081	16 552 335	
Vispārējā kārtībā sadalāmā dotācija no vispārējiem ieņēmumiem		30 685 421	44 073 081	16 552 335	
Izdevumi – kopā		30 685 421	44 073 081	16 552 335	
Uzturēšanas izdevumi		56 084	69 336		
Kārtējie izdevumi		56 084	69 336		
Preces un pakalpojumi		56 084	69 336		
Kapitālie izdevumi		30 629 337	44 003 745	16 552 335	
Pamatkapitāla veidošana		30 629 337	44 003 745	16 552 335	
22.04.00 Latvijas Nacionālās bibliotēkas projekta īstenošana					
0103000000 – Pārējās valsts budžeta investīcijas					
Resursi izdevumu segšanai		30 685 421	44 073 081	16 552 335	
Dotācija no vispārējiem ieņēmumiem		30 685 421	44 073 081	16 552 335	
Vispārējā kārtībā sadalāmā dotācija no vispārējiem ieņēmumiem		30 685 421	44 073 081	16 552 335	
Izdevumi – kopā		30 685 421	44 073 081	16 552 335	
Uzturēšanas izdevumi		56 084	69 336		
Kārtējie izdevumi		56 084	69 336		
Preces un pakalpojumi		56 084	69 336		
Kapitālie izdevumi		30 629 337	44 003 745	16 552 335	
Pamatkapitāla veidošana		30 629 337	44 003 745	16 552 335	
<i>Latvijas Nacionālās bibliotēkas projekta īstenošana</i>	PVBI/KM/ 001				
Resursi izdevumu segšanai		30 685 421	44 073 081	16 552 335	
Dotācija no vispārējiem ieņēmumiem		30 685 421	44 073 081	16 552 335	

Vispārējā kārtībā sadalāmā dotācija no vispārējiem ieņēmumiem	30 685 421	44 073 081	16 552 335	
Izdevumi – kopā	30 685 421	44 073 081	16 552 335	
Uzturēšanas izdevumi	56 084	69 336		
Kārtējie izdevumi	56 084	69 336		
Preces un pakalpojumi	56 084	69 336		
Kapitālie izdevumi	30 629 337	44 003 745	16 552 335	
Pamatkapitāla veidošana	30 629 337	44 003 745	16 552 335	
0300000000 – Maksājumi par aizņēmumiem un kredītiem				
Resursi izdevumu segšanai	228 168 482	280 863 753	280 863 753	7 652 829
Dotācija no vispārējiem ieņēmumiem	228 168 482	280 863 753	280 863 753	7 652 829
Vispārējā kārtībā sadalāmā dotācija no vispārējiem ieņēmumiem	228 168 482	280 863 753	280 863 753	7 652 829
Izdevumi – kopā	226 772 308	279 467 579	279 467 579	6 256 655
Uzturēšanas izdevumi	226 772 308	279 467 579	279 467 579	6 256 655
Kārtējie izdevumi	3 621 324	2 210 924	2 210 924	
Preces un pakalpojumi	3 621 324	2 210 924	2 210 924	
Procentu izdevumi	223 150 984	277 256 655	277 256 655	6 256 655
Finansiālā bilance	1 396 174	1 396 174	1 396 174	1 396 174
Finansēšana	-1 396 174	-1 396 174	-1 396 174	-1 396 174
Aizņēmumi	-3 999 814	-3 999 814	-3 999 814	-3 999 814
Saņemto aizņēmumu atmaksa	-3 999 814	-3 999 814	-3 999 814	-3 999 814
Aizdevumi	2 603 640	2 603 640	2 603 640	2 603 640
Izsniegto aizdevumu saņemtā atmaksa	2 603 640	2 603 640	2 603 640	2 603 640
13 – Finanšu ministrija				
0300000000 – Maksājumi par aizņēmumiem un kredītiem				
Resursi izdevumu segšanai	220 469 524	273 210 924	273 210 924	
Dotācija no vispārējiem ieņēmumiem	220 469 524	273 210 924	273 210 924	
Vispārējā kārtībā sadalāmā dotācija no vispārējiem ieņēmumiem	220 469 524	273 210 924	273 210 924	
Izdevumi – kopā	220 469 524	273 210 924	273 210 924	
Uzturēšanas izdevumi	220 469 524	273 210 924	273 210 924	
Kārtējie izdevumi	3 621 324	2 210 924	2 210 924	
Preces un pakalpojumi	3 621 324	2 210 924	2 210 924	
Procentu izdevumi	216 848 200	271 000 000	271 000 000	
31.00.00 Budžeta izpilde un valsts parāda vadība				
0300000000 – Maksājumi par aizņēmumiem un kredītiem				
Resursi izdevumu segšanai	220 469 524	273 210 924	273 210 924	
Dotācija no vispārējiem ieņēmumiem	220 469 524	273 210 924	273 210 924	
Vispārējā kārtībā sadalāmā dotācija no vispārējiem ieņēmumiem	220 469 524	273 210 924	273 210 924	
Izdevumi – kopā	220 469 524	273 210 924	273 210 924	
Uzturēšanas izdevumi	220 469 524	273 210 924	273 210 924	
Kārtējie izdevumi	3 621 324	2 210 924	2 210 924	
Preces un pakalpojumi	3 621 324	2 210 924	2 210 924	
Procentu izdevumi	216 848 200	271 000 000	271 000 000	
31.02.00 Valsts parāda vadība				
0300000000 – Maksājumi par aizņēmumiem un kredītiem				
Resursi izdevumu segšanai	220 469 524	273 210 924	273 210 924	
Dotācija no vispārējiem ieņēmumiem	220 469 524	273 210 924	273 210 924	

Vispārējā kārtībā sadalāmā dotācija no vispārējiem ieņēmumiem	220 469 524	273 210 924	273 210 924	273 210 924
Izdevumi – kopā	220 469 524	273 210 924	273 210 924	273 210 924
Uzturēšanas izdevumi	220 469 524	273 210 924	273 210 924	273 210 924
Kārtējie izdevumi	3 621 324	2 210 924	2 210 924	2 210 924
Preces un pakalpojumi	3 621 324	2 210 924	2 210 924	2 210 924
Procentu izdevumi	216 848 200	271 000 000	271 000 000	271 000 000
15 – Izglītības un zinātnes ministrija				
0300000000 – Maksājumi par aizņēmumiem un kredītiem				
Resursi izdevumu segšanai	7 620 384	7 652 829	7 652 829	7 652 829
Dotācija no vispārējiem ieņēmumiem	7 620 384	7 652 829	7 652 829	7 652 829
Vispārējā kārtībā sadalāmā dotācija no vispārējiem ieņēmumiem	7 620 384	7 652 829	7 652 829	7 652 829
Izdevumi – kopā	6 224 210	6 256 655	6 256 655	6 256 655
Uzturēšanas izdevumi	6 224 210	6 256 655	6 256 655	6 256 655
Procentu izdevumi	6 224 210	6 256 655	6 256 655	6 256 655
Finansiālā bilance	1 396 174	1 396 174	1 396 174	1 396 174
Finansēšana	-1 396 174	-1 396 174	-1 396 174	-1 396 174
Aizņēmumi	-3 999 814	-3 999 814	-3 999 814	-3 999 814
Saņemto aizņēmumu atmaksa	-3 999 814	-3 999 814	-3 999 814	-3 999 814
Aizdevumi	2 603 640	2 603 640	2 603 640	2 603 640
Izsniegto aizdevumu saņemtā atmaksa	2 603 640	2 603 640	2 603 640	2 603 640
03.00.00 Augstākā izglītība				
0300000000 – Maksājumi par aizņēmumiem un kredītiem				
Resursi izdevumu segšanai	7 620 384	7 652 829	7 652 829	7 652 829
Dotācija no vispārējiem ieņēmumiem	7 620 384	7 652 829	7 652 829	7 652 829
Vispārējā kārtībā sadalāmā dotācija no vispārējiem ieņēmumiem	7 620 384	7 652 829	7 652 829	7 652 829
Izdevumi – kopā	6 224 210	6 256 655	6 256 655	6 256 655
Uzturēšanas izdevumi	6 224 210	6 256 655	6 256 655	6 256 655
Procentu izdevumi	6 224 210	6 256 655	6 256 655	6 256 655
Finansiālā bilance	1 396 174	1 396 174	1 396 174	1 396 174
Finansēšana	-1 396 174	-1 396 174	-1 396 174	-1 396 174
Aizņēmumi	-3 999 814	-3 999 814	-3 999 814	-3 999 814
Saņemto aizņēmumu atmaksa	-3 999 814	-3 999 814	-3 999 814	-3 999 814
Aizdevumi	2 603 640	2 603 640	2 603 640	2 603 640
Izsniegto aizdevumu saņemtā atmaksa	2 603 640	2 603 640	2 603 640	2 603 640
03.04.00 Studējošo un studiju kreditēšana				
0300000000 – Maksājumi par aizņēmumiem un kredītiem				
Resursi izdevumu segšanai	7 620 384	7 652 829	7 652 829	7 652 829
Dotācija no vispārējiem ieņēmumiem	7 620 384	7 652 829	7 652 829	7 652 829
Vispārējā kārtībā sadalāmā dotācija no vispārējiem ieņēmumiem	7 620 384	7 652 829	7 652 829	7 652 829
Izdevumi – kopā	6 224 210	6 256 655	6 256 655	6 256 655
Uzturēšanas izdevumi	6 224 210	6 256 655	6 256 655	6 256 655
Procentu izdevumi	6 224 210	6 256 655	6 256 655	6 256 655
Finansiālā bilance	1 396 174	1 396 174	1 396 174	1 396 174
Finansēšana	-1 396 174	-1 396 174	-1 396 174	-1 396 174
Aizņēmumi	-3 999 814	-3 999 814	-3 999 814	-3 999 814
Saņemto aizņēmumu atmaksa	-3 999 814	-3 999 814	-3 999 814	-3 999 814
Aizdevumi	2 603 640	2 603 640	2 603 640	2 603 640
Izsniegto aizdevumu saņemtā atmaksa	2 603 640	2 603 640	2 603 640	2 603 640

	17 – Satiksmes ministrija	
	0300000000 – Maksājumi par aizņēmumiem un kredītiem	
	Resursi izdevumu segšanai	78 490
	Dotācija no vispārējiem ieņēmumiem	78 490
	Vispārējā kārtībā sadalāmā dotācija no vispārējiem ieņēmumiem	78 490
	Izdevumi – kopā	78 490
	Uzturēšanas izdevumi	78 490
	Procentu izdevumi	78 490
23.00.00	Valsts autoceļu fonds	
	0300000000 – Maksājumi par aizņēmumiem un kredītiem	
	Resursi izdevumu segšanai	78 490
	Dotācija no vispārējiem ieņēmumiem	78 490
	Vispārējā kārtībā sadalāmā dotācija no vispārējiem ieņēmumiem	78 490
	Izdevumi – kopā	78 490
	Uzturēšanas izdevumi	78 490
	Procentu izdevumi	78 490
23.06.00	Valsts autoceļu pārvaldīšana, uzturēšana un atjaunošana	
	0300000000 – Maksājumi par aizņēmumiem un kredītiem	
	Resursi izdevumu segšanai	78 490
	Dotācija no vispārējiem ieņēmumiem	78 490
	Vispārējā kārtībā sadalāmā dotācija no vispārējiem ieņēmumiem	78 490
	Izdevumi – kopā	78 490
	Uzturēšanas izdevumi	78 490
	Procentu izdevumi	78 490
	18 – Labklājības ministrija	
	0300000000 – Maksājumi par aizņēmumiem un kredītiem	
	Resursi izdevumu segšanai	84
	Dotācija no vispārējiem ieņēmumiem	84
	Vispārējā kārtībā sadalāmā dotācija no vispārējiem ieņēmumiem	84
	Izdevumi – kopā	84
	Uzturēšanas izdevumi	84
	Procentu izdevumi	84
01.00.00	Politikas plānošana un ieviešanas uzraudzība	
	0300000000 – Maksājumi par aizņēmumiem un kredītiem	
	Resursi izdevumu segšanai	84
	Dotācija no vispārējiem ieņēmumiem	84
	Vispārējā kārtībā sadalāmā dotācija no vispārējiem ieņēmumiem	84
	Izdevumi – kopā	84
	Uzturēšanas izdevumi	84
	Procentu izdevumi	84
01.01.00	Nozares vadība	
	0300000000 – Maksājumi par aizņēmumiem un kredītiem	
	Resursi izdevumu segšanai	84

Dotācija no vispārējiem ieņēmumiem	84		
Vispārējā kārtībā sadalāmā dotācija no vispārējiem ieņēmumiem	84		
Izdevumi – kopā	84		
Uzturēšanas izdevumi	84		
Procentu izdevumi	84		
040000000 – Maksājumi starptautiskajās institūcijās un programmās			
Resursi izdevumu segšanai	141 987 622	167 691 791	172 227 891
Ieņēmumi no maksas pakalpojumiem un citi pašu ieņēmumi – kopā		25 108	25 108
Dotācija no vispārējiem ieņēmumiem	141 987 622	167 666 683	172 202 783
Vispārējā kārtībā sadalāmā dotācija no vispārējiem ieņēmumiem	141 987 622	167 666 683	172 202 783
Izdevumi – kopā	142 012 830	167 691 791	172 227 891
Uzturēšanas izdevumi	142 012 830	167 691 791	172 227 891
Kārtējie maksājumi Eiropas Kopienas budžetā un starptautiskā sadarbība	142 012 830	167 691 791	172 227 891
Kārtējie maksājumi Eiropas Kopienas budžetā	130 000 000	155 200 000	161 200 000
Starptautiskā sadarbība	12 012 830	12 491 791	11 027 891
Finansiālā bilance	-25 208		
Finansēšana	25 208		
Naudas līdzekļi	25 208		
Maksas pakalpojumu un citu pašu ieņēmumu naudas līdzekļu atlikumu izmaiņas palielinājums (-) vai samazinājums (+)	25 208		
02 – Saeima			
040000000 – Maksājumi starptautiskajās institūcijās un programmās			
Resursi izdevumu segšanai	108 663	108 663	108 663
Dotācija no vispārējiem ieņēmumiem	108 663	108 663	108 663
Vispārējā kārtībā sadalāmā dotācija no vispārējiem ieņēmumiem	108 663	108 663	108 663
Izdevumi – kopā	108 663	108 663	108 663
Uzturēšanas izdevumi	108 663	108 663	108 663
Kārtējie maksājumi Eiropas Kopienas budžetā un starptautiskā sadarbība	108 663	108 663	108 663
Starptautiskā sadarbība	108 663	108 663	108 663
02.00.00 Iemaksas starptautiskajās organizācijās			
040000000 – Maksājumi starptautiskajās institūcijās un programmās			
Resursi izdevumu segšanai	108 663	108 663	108 663
Dotācija no vispārējiem ieņēmumiem	108 663	108 663	108 663
Vispārējā kārtībā sadalāmā dotācija no vispārējiem ieņēmumiem	108 663	108 663	108 663
Izdevumi – kopā	108 663	108 663	108 663
Uzturēšanas izdevumi	108 663	108 663	108 663
Kārtējie maksājumi Eiropas Kopienas budžetā un starptautiskā sadarbība	108 663	108 663	108 663
Starptautiskā sadarbība	108 663	108 663	108 663

	03 – Ministru kabinets			
	040000000 – Maksājumi			
	starptautiskajās institūcijās un			
	programmās			
	Resursi izdevumu segšanai	176	176	176
	Dotācija no vispārējiem ieņēmumiem	176	176	176
	Vispārējā kārtībā sadalāmā dotācija no vispārējiem ieņēmumiem	176	176	176
	Izdevumi – kopā	176	176	176
	Uzturēšanas izdevumi	176	176	176
	Kārtējie maksājumi Eiropas Kopienas budžetā un starptautiskā sadarbība	176	176	176
	Starptautiskā sadarbība	176	176	176
19.00.00	Valsts administrācijas skola			
	040000000 – Maksājumi			
	starptautiskajās institūcijās un			
	programmās			
	Resursi izdevumu segšanai	176	176	176
	Dotācija no vispārējiem ieņēmumiem	176	176	176
	Vispārējā kārtībā sadalāmā dotācija no vispārējiem ieņēmumiem	176	176	176
	Izdevumi – kopā	176	176	176
	Uzturēšanas izdevumi	176	176	176
	Kārtējie maksājumi Eiropas Kopienas budžetā un starptautiskā sadarbība	176	176	176
	Starptautiskā sadarbība	176	176	176
	04 – Korupcijas novēršanas un			
	apkaršanas birojs			
	040000000 – Maksājumi			
	starptautiskajās institūcijās un			
	programmās			
	Resursi izdevumu segšanai	6 300	6 300	6 300
	Dotācija no vispārējiem ieņēmumiem	6 300	6 300	6 300
	Vispārējā kārtībā sadalāmā dotācija no vispārējiem ieņēmumiem	6 300	6 300	6 300
	Izdevumi – kopā	6 300	6 300	6 300
	Uzturēšanas izdevumi	6 300	6 300	6 300
	Kārtējie maksājumi Eiropas Kopienas budžetā un starptautiskā sadarbība	6 300	6 300	6 300
	Starptautiskā sadarbība	6 300	6 300	6 300
01.00.00	Korupcijas novēršanas un apkaršanas birojs			
	040000000 – Maksājumi			
	starptautiskajās institūcijās un			
	programmās			
	Resursi izdevumu segšanai	6 300	6 300	6 300
	Dotācija no vispārējiem ieņēmumiem	6 300	6 300	6 300
	Vispārējā kārtībā sadalāmā dotācija no vispārējiem ieņēmumiem	6 300	6 300	6 300
	Izdevumi – kopā	6 300	6 300	6 300
	Uzturēšanas izdevumi	6 300	6 300	6 300
	Kārtējie maksājumi Eiropas Kopienas budžetā un starptautiskā sadarbība	6 300	6 300	6 300
	Starptautiskā sadarbība	6 300	6 300	6 300

05 – Tiesībsarga birojs			
040000000 – Maksājumi			
starptautiskajās institūcijās un			
programmās			
Resursi izdevumu segšanai	1 376	1 376	1 376
Dotācija no vispārējiem ieņēmumiem	1 376	1 376	1 376
Vispārējā kārtībā sadalāmā dotācija no vispārējiem ieņēmumiem	1 376	1 376	1 376
Izdevumi – kopā	1 376	1 376	1 376
Uzturēšanas izdevumi	1 376	1 376	1 376
Kārtējie maksājumi Eiropas Kopienas budžetā un starptautiskā sadarbība	1 376	1 376	1 376
Starptautiskā sadarbība	1 376	1 376	1 376
01.00.00 Tiesībsarga birojs			
040000000 – Maksājumi			
starptautiskajās institūcijās un			
programmās			
Resursi izdevumu segšanai	1 376	1 376	1 376
Dotācija no vispārējiem ieņēmumiem	1 376	1 376	1 376
Vispārējā kārtībā sadalāmā dotācija no vispārējiem ieņēmumiem	1 376	1 376	1 376
Izdevumi – kopā	1 376	1 376	1 376
Uzturēšanas izdevumi	1 376	1 376	1 376
Kārtējie maksājumi Eiropas Kopienas budžetā un starptautiskā sadarbība	1 376	1 376	1 376
Starptautiskā sadarbība	1 376	1 376	1 376
10 – Aizsardzības ministrija			
040000000 – Maksājumi			
starptautiskajās institūcijās un			
programmās			
Resursi izdevumu segšanai	4 985 655	5 348 205	5 348 205
Dotācija no vispārējiem ieņēmumiem	4 985 655	5 348 205	5 348 205
Vispārējā kārtībā sadalāmā dotācija no vispārējiem ieņēmumiem	4 985 655	5 348 205	5 348 205
Izdevumi – kopā	4 985 655	5 348 205	5 348 205
Uzturēšanas izdevumi	4 985 655	5 348 205	5 348 205
Kārtējie maksājumi Eiropas Kopienas budžetā un starptautiskā sadarbība	4 985 655	5 348 205	5 348 205
Starptautiskā sadarbība	4 985 655	5 348 205	5 348 205
30.00.00 Valsts aizsardzības politikas realizācija			
040000000 – Maksājumi			
starptautiskajās institūcijās un			
programmās			
Resursi izdevumu segšanai	4 985 655	5 348 205	5 348 205
Dotācija no vispārējiem ieņēmumiem	4 985 655	5 348 205	5 348 205
Vispārējā kārtībā sadalāmā dotācija no vispārējiem ieņēmumiem	4 985 655	5 348 205	5 348 205
Izdevumi – kopā	4 985 655	5 348 205	5 348 205
Uzturēšanas izdevumi	4 985 655	5 348 205	5 348 205
Kārtējie maksājumi Eiropas Kopienas budžetā un starptautiskā sadarbība	4 985 655	5 348 205	5 348 205
Starptautiskā sadarbība	4 985 655	5 348 205	5 348 205

11 – Ārlietu ministrija			
040000000 – Maksājumi			
starptautiskajās institūcijās un programmās			
Resursi izdevumu segšanai	1 479 955	3 290 000	3 750 600
Dotācija no vispārējiem ieņēmumiem	1 479 955	3 290 000	3 750 600
Vispārējā kārtībā sadalāmā dotācija no vispārējiem ieņēmumiem	1 479 955	3 290 000	3 750 600
Izdevumi – kopā	1 479 955	3 290 000	3 750 600
Uzturēšanas izdevumi	1 479 955	3 290 000	3 750 600
Kārtējie maksājumi Eiropas Kopienas budžetā un starptautiskā sadarbība	1 479 955	3 290 000	3 750 600
Starptautiskā sadarbība	1 479 955	3 290 000	3 750 600
02.00.00 Iemaksas starptautiskajās organizācijās			
040000000 – Maksājumi			
starptautiskajās institūcijās un programmās			
Resursi izdevumu segšanai	1 479 955	3 290 000	3 750 600
Dotācija no vispārējiem ieņēmumiem	1 479 955	3 290 000	3 750 600
Vispārējā kārtībā sadalāmā dotācija no vispārējiem ieņēmumiem	1 479 955	3 290 000	3 750 600
Izdevumi – kopā	1 479 955	3 290 000	3 750 600
Uzturēšanas izdevumi	1 479 955	3 290 000	3 750 600
Kārtējie maksājumi Eiropas Kopienas budžetā un starptautiskā sadarbība	1 479 955	3 290 000	3 750 600
Starptautiskā sadarbība	1 479 955	3 290 000	3 750 600
12 – Ekonomikas ministrija			
040000000 – Maksājumi			
starptautiskajās institūcijās un programmās			
Resursi izdevumu segšanai	182 490	207 598	207 598
Ieņēmumi no maksas pakalpojumiem un citu pašu ieņēmumi – kopā		25 108	25 108
Dotācija no vispārējiem ieņēmumiem	182 490	182 490	182 490
Vispārējā kārtībā sadalāmā dotācija no vispārējiem ieņēmumiem	182 490	182 490	182 490
Izdevumi – kopā	207 698	207 598	207 598
Uzturēšanas izdevumi	207 698	207 598	207 598
Kārtējie maksājumi Eiropas Kopienas budžetā un starptautiskā sadarbība	207 698	207 598	207 598
Starptautiskā sadarbība	207 698	207 598	207 598
Finansiālā bilance	-25 208		
Finansēšana	25 208		
Naudas līdzekļi	25 208		
Maksas pakalpojumu un citu pašu ieņēmumu naudas līdzekļu atlikumu izmaiņas palielinājums (-) vai samazinājums (+)	25 208		
26.00.00 Godīgas konkurences nodrošināšana, iekšējā tirgus un patērētāju tiesību aizsardzība			
040000000 – Maksājumi			
starptautiskajās institūcijās un programmās			

	Resursi izdevumu segšanai	25 108	25 108
	Ieņēmumi no maksas pakalpojumiem un citi pašu ieņēmumi – kopā	25 108	25 108
	Izdevumi – kopā	25 108	25 108
	Uzturēšanas izdevumi	25 108	25 108
	Kārtējie maksājumi Eiropas Kopienas budžetā un starptautiskā sadarbība	25 108	25 108
	Starptautiskā sadarbība	25 108	25 108
	Finansiālā bilance	-25 108	
	Finansēšana	25 108	
	Naudas līdzekļi	25 108	
	Maksas pakalpojumu un citu pašu ieņēmumu naudas līdzekļu atlikumu izmaiņas palielinājums (-) vai samazinājums (+)	25 108	
26.03.00	Sabiedrisko pakalpojumu regulēšana		
	040000000 – Maksājumi starptautiskajās institūcijās un programmās		
	Resursi izdevumu segšanai	25 108	25 108
	Ieņēmumi no maksas pakalpojumiem un citi pašu ieņēmumi – kopā	25 108	25 108
	Izdevumi – kopā	25 108	25 108
	Uzturēšanas izdevumi	25 108	25 108
	Kārtējie maksājumi Eiropas Kopienas budžetā un starptautiskā sadarbība	25 108	25 108
	Starptautiskā sadarbība	25 108	25 108
	Finansiālā bilance	-25 108	
	Finansēšana	25 108	
	Naudas līdzekļi	25 108	
	Maksas pakalpojumu un citu pašu ieņēmumu naudas līdzekļu atlikumu izmaiņas palielinājums (-) vai samazinājums (+)	25 108	
28.00.00	Ārējās ekonomiskās politikas ieviešana		
	040000000 – Maksājumi starptautiskajās institūcijās un programmās		
	Resursi izdevumu segšanai	1 500	1 500
	Dotācija no vispārējiem ieņēmumiem	1 500	1 500
	Vispārējā kārtībā sadalāmā dotācija no vispārējiem ieņēmumiem	1 500	1 500
	Izdevumi – kopā	1 600	1 500
	Uzturēšanas izdevumi	1 600	1 500
	Kārtējie maksājumi Eiropas Kopienas budžetā un starptautiskā sadarbība	1 600	1 500
	Starptautiskā sadarbība	1 600	1 500
	Finansiālā bilance	-100	
	Finansēšana	100	
	Naudas līdzekļi	100	
	Maksas pakalpojumu un citu pašu ieņēmumu naudas līdzekļu atlikumu izmaiņas palielinājums (-) vai samazinājums (+)	100	
31.00.00	Nozares politiku veidošana un vadība		

**040000000 – Maksājumi
starptautiskajās institūcijās un
programmās**

Resursi izdevumu segšanai	180 990	180 990	180 990
Dotācija no vispārējiem ieņēmumiem	180 990	180 990	180 990
Vispārējā kārtībā sadalāmā dotācija no vispārējiem ieņēmumiem	180 990	180 990	180 990
Izdevumi – kopā	180 990	180 990	180 990
Uzturēšanas izdevumi	180 990	180 990	180 990
Kārtējie maksājumi Eiropas Kopienas budžetā un starptautiskā sadarbība	180 990	180 990	180 990
Starptautiskā sadarbība	180 990	180 990	180 990

**13 – Finanšu ministrija
040000000 – Maksājumi
starptautiskajās institūcijās un
programmās**

Resursi izdevumu segšanai	133 712 600	157 161 000	161 236 500
Dotācija no vispārējiem ieņēmumiem	133 712 600	157 161 000	161 236 500
Vispārējā kārtībā sadalāmā dotācija no vispārējiem ieņēmumiem	133 712 600	157 161 000	161 236 500
Izdevumi – kopā	133 712 600	157 161 000	161 236 500
Uzturēšanas izdevumi	133 712 600	157 161 000	161 236 500
Kārtējie maksājumi Eiropas Kopienas budžetā un starptautiskā sadarbība	133 712 600	157 161 000	161 236 500
Kārtējie maksājumi Eiropas Kopienas budžetā	130 000 000	155 200 000	161 200 000
Starptautiskā sadarbība	3 712 600	1 961 000	36 500

41.00.00 Maksājumu nodrošināšana citām valsts iestādēm un personām

**040000000 – Maksājumi
starptautiskajās institūcijās un
programmās**

Resursi izdevumu segšanai	133 712 600	157 161 000	161 236 500
Dotācija no vispārējiem ieņēmumiem	133 712 600	157 161 000	161 236 500
Vispārējā kārtībā sadalāmā dotācija no vispārējiem ieņēmumiem	133 712 600	157 161 000	161 236 500
Izdevumi – kopā	133 712 600	157 161 000	161 236 500
Uzturēšanas izdevumi	133 712 600	157 161 000	161 236 500
Kārtējie maksājumi Eiropas Kopienas budžetā un starptautiskā sadarbība	133 712 600	157 161 000	161 236 500
Kārtējie maksājumi Eiropas Kopienas budžetā	130 000 000	155 200 000	161 200 000
Starptautiskā sadarbība	3 712 600	1 961 000	36 500

41.01.00 Iemaksas Eiropas Kopienas budžetā

**040000000 – Maksājumi
starptautiskajās institūcijās un
programmās**

Resursi izdevumu segšanai	130 000 000	155 200 000	161 200 000
Dotācija no vispārējiem ieņēmumiem	130 000 000	155 200 000	161 200 000
Vispārējā kārtībā sadalāmā dotācija no vispārējiem ieņēmumiem	130 000 000	155 200 000	161 200 000
Izdevumi – kopā	130 000 000	155 200 000	161 200 000
Uzturēšanas izdevumi	130 000 000	155 200 000	161 200 000
Kārtējie maksājumi Eiropas Kopienas budžetā un starptautiskā sadarbība	130 000 000	155 200 000	161 200 000
Kārtējie maksājumi Eiropas Kopienas budžetā	130 000 000	155 200 000	161 200 000

41.03.00	Iemaksas starptautiskajās organizācijās			
	0400000000 – Maksājumi			
	starptautiskajās institūcijās un			
	programmās			
	Resursi izdevumu segšanai	3 712 600	1 961 000	36 500
	Dotācija no vispārējiem ieņēmumiem	3 712 600	1 961 000	36 500
	Vispārējā kārtībā sadalāmā dotācija no vispārējiem ieņēmumiem	3 712 600	1 961 000	36 500
	Izdevumi – kopā	3 712 600	1 961 000	36 500
	Uzturēšanas izdevumi	3 712 600	1 961 000	36 500
	Kārtējie maksājumi Eiropas Kopienas budžetā un starptautiskā sadarbība	3 712 600	1 961 000	36 500
	Starptautiskā sadarbība	3 712 600	1 961 000	36 500
	14 – Iekšlietu ministrija			
	0400000000 – Maksājumi			
	starptautiskajās institūcijās un			
	programmās			
	Resursi izdevumu segšanai	73 881	73 881	73 881
	Dotācija no vispārējiem ieņēmumiem	73 881	73 881	73 881
	Vispārējā kārtībā sadalāmā dotācija no vispārējiem ieņēmumiem	73 881	73 881	73 881
	Izdevumi – kopā	73 881	73 881	73 881
	Uzturēšanas izdevumi	73 881	73 881	73 881
	Kārtējie maksājumi Eiropas Kopienas budžetā un starptautiskā sadarbība	73 881	73 881	73 881
	Starptautiskā sadarbība	73 881	73 881	73 881
01.00.00	Iekšlietu politikas plānošana			
	0400000000 – Maksājumi			
	starptautiskajās institūcijās un			
	programmās			
	Resursi izdevumu segšanai	2 702		
	Dotācija no vispārējiem ieņēmumiem	2 702		
	Vispārējā kārtībā sadalāmā dotācija no vispārējiem ieņēmumiem	2 702		
	Izdevumi – kopā	2 702		
	Uzturēšanas izdevumi	2 702		
	Kārtējie maksājumi Eiropas Kopienas budžetā un starptautiskā sadarbība	2 702		
	Starptautiskā sadarbība	2 702		
06.00.00	Valsts policijas darbība			
	0400000000 – Maksājumi			
	starptautiskajās institūcijās un			
	programmās			
	Resursi izdevumu segšanai	33 009	48 820	48 820
	Dotācija no vispārējiem ieņēmumiem	33 009	48 820	48 820
	Vispārējā kārtībā sadalāmā dotācija no vispārējiem ieņēmumiem	33 009	48 820	48 820
	Izdevumi – kopā	33 009	48 820	48 820
	Uzturēšanas izdevumi	33 009	48 820	48 820
	Kārtējie maksājumi Eiropas Kopienas budžetā un starptautiskā sadarbība	33 009	48 820	48 820
	Starptautiskā sadarbība	33 009	48 820	48 820
06.01.00	Valsts policija			

040000000 – Maksājumi			
starptautiskajās institūcijās un			
programmās			
Resursi izdevumu segšanai	33 009	48 820	48 820
Dotācija no vispārējiem ieņēmumiem	33 009	48 820	48 820
Vispārējā kārtībā sadalāmā dotācija no vispārējiem ieņēmumiem	33 009	48 820	48 820
Izdevumi – kopā	33 009	48 820	48 820
Uzturēšanas izdevumi	33 009	48 820	48 820
Kārtējie maksājumi Eiropas Kopienas budžetā un starptautiskā sadarbība	33 009	48 820	48 820
Starptautiskā sadarbība	33 009	48 820	48 820
07.00.00 Ugunsdrošība, glābšana un civilā aizsardzība			
040000000 – Maksājumi			
starptautiskajās institūcijās un			
programmās			
Resursi izdevumu segšanai	4 550	4 550	4 550
Dotācija no vispārējiem ieņēmumiem	4 550	4 550	4 550
Vispārējā kārtībā sadalāmā dotācija no vispārējiem ieņēmumiem	4 550	4 550	4 550
Izdevumi – kopā	4 550	4 550	4 550
Uzturēšanas izdevumi	4 550	4 550	4 550
Kārtējie maksājumi Eiropas Kopienas budžetā un starptautiskā sadarbība	4 550	4 550	4 550
Starptautiskā sadarbība	4 550	4 550	4 550
11.00.00 Pilsonības un migrācijas lietas			
040000000 – Maksājumi			
starptautiskajās institūcijās un			
programmās			
Resursi izdevumu segšanai	33 620	20 511	20 511
Dotācija no vispārējiem ieņēmumiem	33 620	20 511	20 511
Vispārējā kārtībā sadalāmā dotācija no vispārējiem ieņēmumiem	33 620	20 511	20 511
Izdevumi – kopā	33 620	20 511	20 511
Uzturēšanas izdevumi	33 620	20 511	20 511
Kārtējie maksājumi Eiropas Kopienas budžetā un starptautiskā sadarbība	33 620	20 511	20 511
Starptautiskā sadarbība	33 620	20 511	20 511
11.01.00 Pilsonības un migrācijas lietu pārvalde			
040000000 – Maksājumi			
starptautiskajās institūcijās un			
programmās			
Resursi izdevumu segšanai	33 620	20 511	20 511
Dotācija no vispārējiem ieņēmumiem	33 620	20 511	20 511
Vispārējā kārtībā sadalāmā dotācija no vispārējiem ieņēmumiem	33 620	20 511	20 511
Izdevumi – kopā	33 620	20 511	20 511
Uzturēšanas izdevumi	33 620	20 511	20 511
Kārtējie maksājumi Eiropas Kopienas budžetā un starptautiskā sadarbība	33 620	20 511	20 511
Starptautiskā sadarbība	33 620	20 511	20 511

15 – Izglītības un zinātnes ministrija			
0400000000 – Maksājumi			
starptautiskajās institūcijās un			
programmās			
Resursi izdevumu segšanai	17 634	16 000	16 000
Dotācija no vispārējiem ieņēmumiem	17 634	16 000	16 000
Vispārējā kārtībā sadalāmā dotācija no vispārējiem ieņēmumiem	17 634	16 000	16 000
Izdevumi – kopā	17 634	16 000	16 000
Uzturēšanas izdevumi	17 634	16 000	16 000
Kārtējie maksājumi Eiropas Kopienas budžetā un starptautiskā sadarbība	17 634	16 000	16 000
Starptautiskā sadarbība	17 634	16 000	16 000
06.00.00 Nozares vadība			
0400000000 – Maksājumi			
starptautiskajās institūcijās un			
programmās			
Resursi izdevumu segšanai	17 634	16 000	16 000
Dotācija no vispārējiem ieņēmumiem	17 634	16 000	16 000
Vispārējā kārtībā sadalāmā dotācija no vispārējiem ieņēmumiem	17 634	16 000	16 000
Izdevumi – kopā	17 634	16 000	16 000
Uzturēšanas izdevumi	17 634	16 000	16 000
Kārtējie maksājumi Eiropas Kopienas budžetā un starptautiskā sadarbība	17 634	16 000	16 000
Starptautiskā sadarbība	17 634	16 000	16 000
06.03.00 Eiropas Savienības lietas un starptautiskā sadarbība			
0400000000 – Maksājumi			
starptautiskajās institūcijās un			
programmās			
Resursi izdevumu segšanai	15 877	16 000	16 000
Dotācija no vispārējiem ieņēmumiem	15 877	16 000	16 000
Vispārējā kārtībā sadalāmā dotācija no vispārējiem ieņēmumiem	15 877	16 000	16 000
Izdevumi – kopā	15 877	16 000	16 000
Uzturēšanas izdevumi	15 877	16 000	16 000
Kārtējie maksājumi Eiropas Kopienas budžetā un starptautiskā sadarbība	15 877	16 000	16 000
Starptautiskā sadarbība	15 877	16 000	16 000
06.16.00 Izglītības sistēmas vadības nodrošināšana			
0400000000 – Maksājumi			
starptautiskajās institūcijās un			
programmās			
Resursi izdevumu segšanai	1 757		
Dotācija no vispārējiem ieņēmumiem	1 757		
Vispārējā kārtībā sadalāmā dotācija no vispārējiem ieņēmumiem	1 757		
Izdevumi – kopā	1 757		
Uzturēšanas izdevumi	1 757		
Kārtējie maksājumi Eiropas Kopienas budžetā un starptautiskā sadarbība	1 757		
Starptautiskā sadarbība	1 757		

	16 – Zemkopības ministrija			
	040000000 – Maksājumi			
	starptautiskajās institūcijās un			
	programmās			
	Resursi izdevumu segšanai	172 510	242 510	242 510
	Dotācija no vispārējiem ieņēmumiem	172 510	242 510	242 510
	Vispārējā kārtībā sadalāmā dotācija no vispārējiem ieņēmumiem	172 510	242 510	242 510
	Izdevumi – kopā	172 510	242 510	242 510
	Uzturēšanas izdevumi	172 510	242 510	242 510
	Kārtējie maksājumi Eiropas Kopienas budžetā un starptautiskā sadarbība	172 510	242 510	242 510
	Starptautiskā sadarbība	172 510	242 510	242 510
28.00.00	Politikas plānošana, īstenošana un uzraudzība			
	040000000 – Maksājumi			
	starptautiskajās institūcijās un			
	programmās			
	Resursi izdevumu segšanai	172 510	242 510	242 510
	Dotācija no vispārējiem ieņēmumiem	172 510	242 510	242 510
	Vispārējā kārtībā sadalāmā dotācija no vispārējiem ieņēmumiem	172 510	242 510	242 510
	Izdevumi – kopā	172 510	242 510	242 510
	Uzturēšanas izdevumi	172 510	242 510	242 510
	Kārtējie maksājumi Eiropas Kopienas budžetā un starptautiskā sadarbība	172 510	242 510	242 510
	Starptautiskā sadarbība	172 510	242 510	242 510
	17 – Satiksmes ministrija			
	040000000 – Maksājumi			
	starptautiskajās institūcijās un			
	programmās			
	Resursi izdevumu segšanai	157 178	157 178	157 178
	Dotācija no vispārējiem ieņēmumiem	157 178	157 178	157 178
	Vispārējā kārtībā sadalāmā dotācija no vispārējiem ieņēmumiem	157 178	157 178	157 178
	Izdevumi – kopā	157 178	157 178	157 178
	Uzturēšanas izdevumi	157 178	157 178	157 178
	Kārtējie maksājumi Eiropas Kopienas budžetā un starptautiskā sadarbība	157 178	157 178	157 178
	Starptautiskā sadarbība	157 178	157 178	157 178
09.00.00	Iemaksas starptautiskajās organizācijās			
	040000000 – Maksājumi			
	starptautiskajās institūcijās un			
	programmās			
	Resursi izdevumu segšanai	157 178	157 178	157 178
	Dotācija no vispārējiem ieņēmumiem	157 178	157 178	157 178
	Vispārējā kārtībā sadalāmā dotācija no vispārējiem ieņēmumiem	157 178	157 178	157 178
	Izdevumi – kopā	157 178	157 178	157 178
	Uzturēšanas izdevumi	157 178	157 178	157 178
	Kārtējie maksājumi Eiropas Kopienas budžetā un starptautiskā sadarbība	157 178	157 178	157 178
	Starptautiskā sadarbība	157 178	157 178	157 178

18 – Labklājības ministrija			
040000000 – Maksājumi			
starptautiskajās institūcijās un programmās			
Resursi izdevumu segšanai	85 893	85 883	85 883
Dotācija no vispārējiem ieņēmumiem	85 893	85 883	85 883
Vispārējā kārtībā sadalāmā dotācija no vispārējiem ieņēmumiem	85 893	85 883	85 883
Izdevumi – kopā	85 893	85 883	85 883
Uzturēšanas izdevumi	85 893	85 883	85 883
Kārtējie maksājumi Eiropas Kopienas budžetā un starptautiskā sadarbība	85 893	85 883	85 883
Starptautiskā sadarbība	85 893	85 883	85 883
01.00.00 Politikas plānošana un ieviešanas uzraudzība			
040000000 – Maksājumi			
starptautiskajās institūcijās un programmās			
Resursi izdevumu segšanai	83 296	81 541	81 541
Dotācija no vispārējiem ieņēmumiem	83 296	81 541	81 541
Vispārējā kārtībā sadalāmā dotācija no vispārējiem ieņēmumiem	83 296	81 541	81 541
Izdevumi – kopā	83 296	81 541	81 541
Uzturēšanas izdevumi	83 296	81 541	81 541
Kārtējie maksājumi Eiropas Kopienas budžetā un starptautiskā sadarbība	83 296	81 541	81 541
Starptautiskā sadarbība	83 296	81 541	81 541
01.01.00 Nozares vadība			
040000000 – Maksājumi			
starptautiskajās institūcijās un programmās			
Resursi izdevumu segšanai	83 296	81 541	81 541
Dotācija no vispārējiem ieņēmumiem	83 296	81 541	81 541
Vispārējā kārtībā sadalāmā dotācija no vispārējiem ieņēmumiem	83 296	81 541	81 541
Izdevumi – kopā	83 296	81 541	81 541
Uzturēšanas izdevumi	83 296	81 541	81 541
Kārtējie maksājumi Eiropas Kopienas budžetā un starptautiskā sadarbība	83 296	81 541	81 541
Starptautiskā sadarbība	83 296	81 541	81 541
07.00.00 Darba tirgus attīstība			
040000000 – Maksājumi			
starptautiskajās institūcijās un programmās			
Resursi izdevumu segšanai	2 110	3 865	3 865
Dotācija no vispārējiem ieņēmumiem	2 110	3 865	3 865
Vispārējā kārtībā sadalāmā dotācija no vispārējiem ieņēmumiem	2 110	3 865	3 865
Izdevumi – kopā	2 110	3 865	3 865
Uzturēšanas izdevumi	2 110	3 865	3 865
Kārtējie maksājumi Eiropas Kopienas budžetā un starptautiskā sadarbība	2 110	3 865	3 865
Starptautiskā sadarbība	2 110	3 865	3 865
07.01.00 Nodarbinātības valsts aģentūras darbības nodrošināšana			
040000000 – Maksājumi			
starptautiskajās institūcijās un programmās			

	Resursi izdevumu segšanai	2 110	3 865	3 865
	Dotācija no vispārējiem ieņēmumiem	2 110	3 865	3 865
	Vispārējā kārtībā sadalāmā dotācija no vispārējiem ieņēmumiem	2 110	3 865	3 865
	Izdevumi – kopā	2 110	3 865	3 865
	Uzturēšanas izdevumi	2 110	3 865	3 865
	Kārtējie maksājumi Eiropas Kopienas budžetā un starptautiskā sadarbība	2 110	3 865	3 865
	Starptautiskā sadarbība	2 110	3 865	3 865
21.00.00	Darba apstākļu uzlabošana			
	0400000000 – Maksājumi starptautiskajās institūcijās un programmās			
	Resursi izdevumu segšanai	487	477	477
	Dotācija no vispārējiem ieņēmumiem	487	477	477
	Vispārējā kārtībā sadalāmā dotācija no vispārējiem ieņēmumiem	487	477	477
	Izdevumi – kopā	487	477	477
	Uzturēšanas izdevumi	487	477	477
	Kārtējie maksājumi Eiropas Kopienas budžetā un starptautiskā sadarbība	487	477	477
	Starptautiskā sadarbība	487	477	477
21.01.00	Darba tiesisko attiecību un darba apstākļu kontrole un uzraudzība			
	0400000000 – Maksājumi starptautiskajās institūcijās un programmās			
	Resursi izdevumu segšanai	487	477	477
	Dotācija no vispārējiem ieņēmumiem	487	477	477
	Vispārējā kārtībā sadalāmā dotācija no vispārējiem ieņēmumiem	487	477	477
	Izdevumi – kopā	487	477	477
	Uzturēšanas izdevumi	487	477	477
	Kārtējie maksājumi Eiropas Kopienas budžetā un starptautiskā sadarbība	487	477	477
	Starptautiskā sadarbība	487	477	477
	19 – Tieslietu ministrija			
	0400000000 – Maksājumi starptautiskajās institūcijās un programmās			
	Resursi izdevumu segšanai	121 784	118 024	118 024
	Dotācija no vispārējiem ieņēmumiem	121 784	118 024	118 024
	Vispārējā kārtībā sadalāmā dotācija no vispārējiem ieņēmumiem	121 784	118 024	118 024
	Izdevumi – kopā	121 784	118 024	118 024
	Uzturēšanas izdevumi	121 784	118 024	118 024
	Kārtējie maksājumi Eiropas Kopienas budžetā un starptautiskā sadarbība	121 784	118 024	118 024
	Starptautiskā sadarbība	121 784	118 024	118 024
01.00.00	Centrālais aparāts			
	0400000000 – Maksājumi starptautiskajās institūcijās un programmās			
	Resursi izdevumu segšanai	50 607	49 460	49 460
	Dotācija no vispārējiem ieņēmumiem	50 607	49 460	49 460

	Vispārējā kārtībā sadalāmā dotācija no vispārējiem ieņēmumiem	50 607	49 460	49 460
	Izdevumi – kopā	50 607	49 460	49 460
	Uzturēšanas izdevumi	50 607	49 460	49 460
	Kārtējie maksājumi Eiropas Kopienas budžetā un starptautiskā sadarbība	50 607	49 460	49 460
	Starptautiskā sadarbība	50 607	49 460	49 460
01.01.00	Ministrijas vadība un administrācija			
	0400000000 – Maksājumi starptautiskajās institūcijās un programmās			
	Resursi izdevumu segšanai	50 607	49 460	49 460
	Dotācija no vispārējiem ieņēmumiem	50 607	49 460	49 460
	Vispārējā kārtībā sadalāmā dotācija no vispārējiem ieņēmumiem	50 607	49 460	49 460
	Izdevumi – kopā	50 607	49 460	49 460
	Uzturēšanas izdevumi	50 607	49 460	49 460
	Kārtējie maksājumi Eiropas Kopienas budžetā un starptautiskā sadarbība	50 607	49 460	49 460
	Starptautiskā sadarbība	50 607	49 460	49 460
02.00.00	Uzņēmumu reģistrs			
	0400000000 – Maksājumi starptautiskajās institūcijās un programmās			
	Resursi izdevumu segšanai	2 390		
	Dotācija no vispārējiem ieņēmumiem	2 390		
	Vispārējā kārtībā sadalāmā dotācija no vispārējiem ieņēmumiem	2 390		
	Izdevumi – kopā	2 390		
	Uzturēšanas izdevumi	2 390		
	Kārtējie maksājumi Eiropas Kopienas budžetā un starptautiskā sadarbība	2 390		
	Starptautiskā sadarbība	2 390		
11.00.00	Tiesu ekspertīžu zinātniskā pētniecība			
	0400000000 – Maksājumi starptautiskajās institūcijās un programmās			
	Resursi izdevumu segšanai	2 000	2 000	2 000
	Dotācija no vispārējiem ieņēmumiem	2 000	2 000	2 000
	Vispārējā kārtībā sadalāmā dotācija no vispārējiem ieņēmumiem	2 000	2 000	2 000
	Izdevumi – kopā	2 000	2 000	2 000
	Uzturēšanas izdevumi	2 000	2 000	2 000
	Kārtējie maksājumi Eiropas Kopienas budžetā un starptautiskā sadarbība	2 000	2 000	2 000
	Starptautiskā sadarbība	2 000	2 000	2 000
16.00.00	Patentu valde			
	0400000000 – Maksājumi starptautiskajās institūcijās un programmās			
	Resursi izdevumu segšanai	60 000	60 000	60 000
	Dotācija no vispārējiem ieņēmumiem	60 000	60 000	60 000
	Vispārējā kārtībā sadalāmā dotācija no vispārējiem ieņēmumiem	60 000	60 000	60 000
	Izdevumi – kopā	60 000	60 000	60 000
	Uzturēšanas izdevumi	60 000	60 000	60 000

	Kārtējie maksājumi Eiropas Kopienas budžetā un starptautiskā sadarbība	60 000	60 000	60 000
	Starptautiskā sadarbība	60 000	60 000	60 000
34.00.00	Probācijas dienests			
	0400000000 – Maksājumi starptautiskajās institūcijās un programmās			
	Resursi izdevumu segšanai	2 135	1 912	1 912
	Dotācija no vispārējiem ieņēmumiem	2 135	1 912	1 912
	Vispārējā kārtībā sadalāmā dotācija no vispārējiem ieņēmumiem	2 135	1 912	1 912
	Izdevumi – kopā	2 135	1 912	1 912
	Uzturēšanas izdevumi	2 135	1 912	1 912
	Kārtējie maksājumi Eiropas Kopienas budžetā un starptautiskā sadarbība	2 135	1 912	1 912
	Starptautiskā sadarbība	2 135	1 912	1 912
57.00.00	Valsts zemes dienests			
	0400000000 – Maksājumi starptautiskajās institūcijās un programmās			
	Resursi izdevumu segšanai	4 652	4 652	4 652
	Dotācija no vispārējiem ieņēmumiem	4 652	4 652	4 652
	Vispārējā kārtībā sadalāmā dotācija no vispārējiem ieņēmumiem	4 652	4 652	4 652
	Izdevumi – kopā	4 652	4 652	4 652
	Uzturēšanas izdevumi	4 652	4 652	4 652
	Kārtējie maksājumi Eiropas Kopienas budžetā un starptautiskā sadarbība	4 652	4 652	4 652
	Starptautiskā sadarbība	4 652	4 652	4 652
	21 – Vides aizsardzības un reģionālās attīstības ministrija			
	0400000000 – Maksājumi starptautiskajās institūcijās un programmās			
	Resursi izdevumu segšanai	634 463	634 463	634 463
	Dotācija no vispārējiem ieņēmumiem	634 463	634 463	634 463
	Vispārējā kārtībā sadalāmā dotācija no vispārējiem ieņēmumiem	634 463	634 463	634 463
	Izdevumi – kopā	634 463	634 463	634 463
	Uzturēšanas izdevumi	634 463	634 463	634 463
	Kārtējie maksājumi Eiropas Kopienas budžetā un starptautiskā sadarbība	634 463	634 463	634 463
	Starptautiskā sadarbība	634 463	634 463	634 463
21.00.00	Vides aizsardzības fonds			
	0400000000 – Maksājumi starptautiskajās institūcijās un programmās			
	Resursi izdevumu segšanai	634 463	634 463	634 463
	Dotācija no vispārējiem ieņēmumiem	634 463	634 463	634 463
	Vispārējā kārtībā sadalāmā dotācija no vispārējiem ieņēmumiem	634 463	634 463	634 463
	Izdevumi – kopā	634 463	634 463	634 463
	Uzturēšanas izdevumi	634 463	634 463	634 463
	Kārtējie maksājumi Eiropas Kopienas budžetā un starptautiskā sadarbība	634 463	634 463	634 463
	Starptautiskā sadarbība	634 463	634 463	634 463

21.20.00	Iemaksas starptautiskajās organizācijās			
	0400000000 – Maksājumi			
	starptautiskajās institūcijās un			
	programmās			
	Resursi izdevumu segšanai	634 463	634 463	634 463
	Dotācija no vispārējiem ieņēmumiem	634 463	634 463	634 463
	Vispārējā kārtībā sadalāmā dotācija no vispārējiem ieņēmumiem	634 463	634 463	634 463
	Izdevumi – kopā	634 463	634 463	634 463
	Uzturēšanas izdevumi	634 463	634 463	634 463
	Kārtējie maksājumi Eiropas Kopienas budžetā un starptautiskā sadarbība	634 463	634 463	634 463
	Starptautiskā sadarbība	634 463	634 463	634 463
	22 – Kultūras ministrija			
	0400000000 – Maksājumi			
	starptautiskajās institūcijās un			
	programmās			
	Resursi izdevumu segšanai	112 590	106 974	106 974
	Dotācija no vispārējiem ieņēmumiem	112 590	106 974	106 974
	Vispārējā kārtībā sadalāmā dotācija no vispārējiem ieņēmumiem	112 590	106 974	106 974
	Izdevumi – kopā	112 590	106 974	106 974
	Uzturēšanas izdevumi	112 590	106 974	106 974
	Kārtējie maksājumi Eiropas Kopienas budžetā un starptautiskā sadarbība	112 590	106 974	106 974
	Starptautiskā sadarbība	112 590	106 974	106 974
19.00.00	Profesionālā māksla			
	0400000000 – Maksājumi			
	starptautiskajās institūcijās un			
	programmās			
	Resursi izdevumu segšanai	77 669	77 669	77 669
	Dotācija no vispārējiem ieņēmumiem	77 669	77 669	77 669
	Vispārējā kārtībā sadalāmā dotācija no vispārējiem ieņēmumiem	77 669	77 669	77 669
	Izdevumi – kopā	77 669	77 669	77 669
	Uzturēšanas izdevumi	77 669	77 669	77 669
	Kārtējie maksājumi Eiropas Kopienas budžetā un starptautiskā sadarbība	77 669	77 669	77 669
	Starptautiskā sadarbība	77 669	77 669	77 669
19.03.00	Filmu nozare			
	0400000000 – Maksājumi			
	starptautiskajās institūcijās un			
	programmās			
	Resursi izdevumu segšanai	77 669	77 669	77 669
	Dotācija no vispārējiem ieņēmumiem	77 669	77 669	77 669
	Vispārējā kārtībā sadalāmā dotācija no vispārējiem ieņēmumiem	77 669	77 669	77 669
	Izdevumi – kopā	77 669	77 669	77 669
	Uzturēšanas izdevumi	77 669	77 669	77 669
	Kārtējie maksājumi Eiropas Kopienas budžetā un starptautiskā sadarbība	77 669	77 669	77 669
	Starptautiskā sadarbība	77 669	77 669	77 669
21.00.00	Kultūras mantojums			
	0400000000 – Maksājumi			
	starptautiskajās institūcijās un			
	programmās			

	Resursi izdevumu segšanai	8 176	8 000	8 000
	Dotācija no vispārējiem ieņēmumiem	8 176	8 000	8 000
	Vispārējā kārtībā sadalāmā dotācija no vispārējiem ieņēmumiem	8 176	8 000	8 000
	Izdevumi – kopā	8 176	8 000	8 000
	Uzturēšanas izdevumi	8 176	8 000	8 000
	Kārtējie maksājumi Eiropas Kopienas budžetā un starptautiskā sadarbība	8 176	8 000	8 000
	Starptautiskā sadarbība	8 176	8 000	8 000
22.00.00	Kultūras projekti un investīcijas			
	0400000000 – Maksājumi starptautiskajās institūcijās un programmās			
	Resursi izdevumu segšanai	26 745	21 305	21 305
	Dotācija no vispārējiem ieņēmumiem	26 745	21 305	21 305
	Vispārējā kārtībā sadalāmā dotācija no vispārējiem ieņēmumiem	26 745	21 305	21 305
	Izdevumi – kopā	26 745	21 305	21 305
	Uzturēšanas izdevumi	26 745	21 305	21 305
	Kārtējie maksājumi Eiropas Kopienas budžetā un starptautiskā sadarbība	26 745	21 305	21 305
	Starptautiskā sadarbība	26 745	21 305	21 305
22.02.00	Kultūras pasākumi, sadarbības līgumi un programmas			
	0400000000 – Maksājumi starptautiskajās institūcijās un programmās			
	Resursi izdevumu segšanai	26 745	21 305	21 305
	Dotācija no vispārējiem ieņēmumiem	26 745	21 305	21 305
	Vispārējā kārtībā sadalāmā dotācija no vispārējiem ieņēmumiem	26 745	21 305	21 305
	Izdevumi – kopā	26 745	21 305	21 305
	Uzturēšanas izdevumi	26 745	21 305	21 305
	Kārtējie maksājumi Eiropas Kopienas budžetā un starptautiskā sadarbība	26 745	21 305	21 305
	Starptautiskā sadarbība	26 745	21 305	21 305
	24 – Valsts kontrole			
	0400000000 – Maksājumi starptautiskajās institūcijās un programmās			
	Resursi izdevumu segšanai	1 000	1 000	1 000
	Dotācija no vispārējiem ieņēmumiem	1 000	1 000	1 000
	Vispārējā kārtībā sadalāmā dotācija no vispārējiem ieņēmumiem	1 000	1 000	1 000
	Izdevumi – kopā	1 000	1 000	1 000
	Uzturēšanas izdevumi	1 000	1 000	1 000
	Kārtējie maksājumi Eiropas Kopienas budžetā un starptautiskā sadarbība	1 000	1 000	1 000
	Starptautiskā sadarbība	1 000	1 000	1 000
01.00.00	Valsts kontrole			
	0400000000 – Maksājumi starptautiskajās institūcijās un programmās			
	Resursi izdevumu segšanai	1 000	1 000	1 000
	Dotācija no vispārējiem ieņēmumiem	1 000	1 000	1 000

Vispārējā kārtībā sadalāmā dotācija no vispārējiem ieņēmumiem	1 000	1 000	1 000
Izdevumi – kopā	1 000	1 000	1 000
Uzturēšanas izdevumi	1 000	1 000	1 000
Kārtējie maksājumi Eiropas Kopienas budžetā un starptautiskā sadarbība	1 000	1 000	1 000
Starptautiskā sadarbība	1 000	1 000	1 000
28 – Augstākā tiesa			
040000000 – Maksājumi starptautiskajās institūcijās un programmās			
Resursi izdevumu segšanai	3 163	3 163	3 163
Dotācija no vispārējiem ieņēmumiem	3 163	3 163	3 163
Vispārējā kārtībā sadalāmā dotācija no vispārējiem ieņēmumiem	3 163	3 163	3 163
Izdevumi – kopā	3 163	3 163	3 163
Uzturēšanas izdevumi	3 163	3 163	3 163
Kārtējie maksājumi Eiropas Kopienas budžetā un starptautiskā sadarbība	3 163	3 163	3 163
Starptautiskā sadarbība	3 163	3 163	3 163
01.00.00 Tiesa			
040000000 – Maksājumi starptautiskajās institūcijās un programmās			
Resursi izdevumu segšanai	3 163	3 163	3 163
Dotācija no vispārējiem ieņēmumiem	3 163	3 163	3 163
Vispārējā kārtībā sadalāmā dotācija no vispārējiem ieņēmumiem	3 163	3 163	3 163
Izdevumi – kopā	3 163	3 163	3 163
Uzturēšanas izdevumi	3 163	3 163	3 163
Kārtējie maksājumi Eiropas Kopienas budžetā un starptautiskā sadarbība	3 163	3 163	3 163
Starptautiskā sadarbība	3 163	3 163	3 163
29 – Veselības ministrija			
040000000 – Maksājumi starptautiskajās institūcijās un programmās			
Resursi izdevumu segšanai	128 131	128 131	128 131
Dotācija no vispārējiem ieņēmumiem	128 131	128 131	128 131
Vispārējā kārtībā sadalāmā dotācija no vispārējiem ieņēmumiem	128 131	128 131	128 131
Izdevumi – kopā	128 131	128 131	128 131
Uzturēšanas izdevumi	128 131	128 131	128 131
Kārtējie maksājumi Eiropas Kopienas budžetā un starptautiskā sadarbība	128 131	128 131	128 131
Starptautiskā sadarbība	128 131	128 131	128 131
37.00.00 Starptautisko saistību un līgumu izpildes nodrošināšana			
040000000 – Maksājumi starptautiskajās institūcijās un programmās			
Resursi izdevumu segšanai	128 131	128 131	128 131
Dotācija no vispārējiem ieņēmumiem	128 131	128 131	128 131
Vispārējā kārtībā sadalāmā dotācija no vispārējiem ieņēmumiem	128 131	128 131	128 131

	Izdevumi – kopā	128 131	128 131	128 131
	Uzturēšanas izdevumi	128 131	128 131	128 131
	Kārtējie maksājumi Eiropas Kopienas budžetā un starptautiskā sadarbība	128 131	128 131	128 131
	Starptautiskā sadarbība	128 131	128 131	128 131
37.04.00	Maksājumi starptautiskajās organizācijās			
	040000000 – Maksājumi starptautiskajās institūcijās un programmās			
	Resursi izdevumu segšanai	128 131	128 131	128 131
	Dotācija no vispārējiem ieņēmumiem	128 131	128 131	128 131
	Vispārējā kārtībā sadalāmā dotācija no vispārējiem ieņēmumiem	128 131	128 131	128 131
	Izdevumi – kopā	128 131	128 131	128 131
	Uzturēšanas izdevumi	128 131	128 131	128 131
	Kārtējie maksājumi Eiropas Kopienas budžetā un starptautiskā sadarbība	128 131	128 131	128 131
	Starptautiskā sadarbība	128 131	128 131	128 131
	35 – Centrālā vēlēšanu komisija			
	040000000 – Maksājumi starptautiskajās institūcijās un programmās			
	Resursi izdevumu segšanai	774		
	Dotācija no vispārējiem ieņēmumiem	774		
	Vispārējā kārtībā sadalāmā dotācija no vispārējiem ieņēmumiem	774		
	Izdevumi – kopā	774		
	Uzturēšanas izdevumi	774		
	Kārtējie maksājumi Eiropas Kopienas budžetā un starptautiskā sadarbība	774		
	Starptautiskā sadarbība	774		
01.00.00	Vispārējā vadība			
	040000000 – Maksājumi starptautiskajās institūcijās un programmās			
	Resursi izdevumu segšanai	774		
	Dotācija no vispārējiem ieņēmumiem	774		
	Vispārējā kārtībā sadalāmā dotācija no vispārējiem ieņēmumiem	774		
	Izdevumi – kopā	774		
	Uzturēšanas izdevumi	774		
	Kārtējie maksājumi Eiropas Kopienas budžetā un starptautiskā sadarbība	774		
	Starptautiskā sadarbība	774		
	47 – Radio un televīzija			
	040000000 – Maksājumi starptautiskajās institūcijās un programmās			
	Resursi izdevumu segšanai	1 406	1 266	1 266
	Dotācija no vispārējiem ieņēmumiem	1 406	1 266	1 266
	Vispārējā kārtībā sadalāmā dotācija no vispārējiem ieņēmumiem	1 406	1 266	1 266
	Izdevumi – kopā	1 406	1 266	1 266
	Uzturēšanas izdevumi	1 406	1 266	1 266

	Kārtējie maksājumi Eiropas Kopienas budžetā			
	un starptautiskā sadarbība	1 406	1 266	1 266
	Starptautiskā sadarbība	1 406	1 266	1 266
01.00.00	Nozares vadība			
	0400000000 – Maksājumi			
	starptautiskajās institūcijās un			
	programmās			
	Resursi izdevumu segšanai	1 406	1 266	1 266
	Dotācija no vispārējiem ieņēmumiem	1 406	1 266	1 266
	Vispārējā kārtībā sadalāmā dotācija no			
	vispārējiem ieņēmumiem	1 406	1 266	1 266
	Izdevumi – kopā	1 406	1 266	1 266
	Uzturēšanas izdevumi	1 406	1 266	1 266
	Kārtējie maksājumi Eiropas Kopienas budžetā			
	un starptautiskā sadarbība	1 406	1 266	1 266
	Starptautiskā sadarbība	1 406	1 266	1 266
	0500000000 – Nomas ar izpirkumu			
	(finansu lizinga) ilgtermiņa saistības			
	pamatlīdzekļu iegādei			
	Resursi izdevumu segšanai	3 526 554	3 497 437	3 379 605
	Dotācija no vispārējiem ieņēmumiem	3 526 554	3 497 437	3 379 605
	Vispārējā kārtībā sadalāmā dotācija no			
	vispārējiem ieņēmumiem	3 526 554	3 497 437	3 379 605
	Izdevumi – kopā	3 526 554	3 497 437	3 379 605
	Uzturēšanas izdevumi	598 766	374 636	139 135
	Procentu izdevumi	598 766	374 636	139 135
	Kapitālie izdevumi	2 927 788	3 122 801	3 240 470
	Pamatkapitāla veidošana	2 927 788	3 122 801	3 240 470
	14 – Iekšlietu ministrija			
	0500000000 – Nomas ar izpirkumu			
	(finansu lizinga) ilgtermiņa saistības			
	pamatlīdzekļu iegādei			
	Resursi izdevumu segšanai	3 517 869	3 497 437	3 379 605
	Dotācija no vispārējiem ieņēmumiem	3 517 869	3 497 437	3 379 605
	Vispārējā kārtībā sadalāmā dotācija no			
	vispārējiem ieņēmumiem	3 517 869	3 497 437	3 379 605
	Izdevumi – kopā	3 517 869	3 497 437	3 379 605
	Uzturēšanas izdevumi	598 631	374 636	139 135
	Procentu izdevumi	598 631	374 636	139 135
	Kapitālie izdevumi	2 919 238	3 122 801	3 240 470
	Pamatkapitāla veidošana	2 919 238	3 122 801	3 240 470
07.00.00	Ugunsdrošība, glābšana un civilā			
	aizsardzība			
	0500000000 – Nomas ar izpirkumu			
	(finansu lizinga) ilgtermiņa saistības			
	pamatlīdzekļu iegādei			
	Resursi izdevumu segšanai	3 517 869	3 497 437	3 379 605
	Dotācija no vispārējiem ieņēmumiem	3 517 869	3 497 437	3 379 605
	Vispārējā kārtībā sadalāmā dotācija no			
	vispārējiem ieņēmumiem	3 517 869	3 497 437	3 379 605
	Izdevumi – kopā	3 517 869	3 497 437	3 379 605
	Uzturēšanas izdevumi	598 631	374 636	139 135
	Procentu izdevumi	598 631	374 636	139 135
	Kapitālie izdevumi	2 919 238	3 122 801	3 240 470
	Pamatkapitāla veidošana	2 919 238	3 122 801	3 240 470

<i>Valsts ugunsdzēsības un glābšanas dienesta transportlīdzekļu iegāde</i>		FL/IEM/ 001				
Resursi izdevumu segšanai			3 517 869	3 497 437	3 379 605	462 533
Dotācija no vispārējiem ieņēmumiem			3 517 869	3 497 437	3 379 605	462 533
Vispārējā kārtībā sadalāmā dotācija no vispārējiem ieņēmumiem			3 517 869	3 497 437	3 379 605	462 533
Izdevumi – kopā			3 517 869	3 497 437	3 379 605	462 533
Uzturēšanas izdevumi			598 631	374 636	139 135	5 269
Procentu izdevumi			598 631	374 636	139 135	5 269
Kapitālie izdevumi			2 919 238	3 122 801	3 240 470	457 264
Pamatkapitāla veidošana			2 919 238	3 122 801	3 240 470	457 264
29 – Veselības ministrija						
0500000000 – Nomas ar izpirkumu (finanšu lizinga) ilgtermiņa saistības pamatlīdzekļu iegādei						
Resursi izdevumu segšanai			8 685			
Dotācija no vispārējiem ieņēmumiem			8 685			
Vispārējā kārtībā sadalāmā dotācija no vispārējiem ieņēmumiem			8 685			
Izdevumi – kopā			8 685			
Uzturēšanas izdevumi			135			
Procentu izdevumi			135			
Kapitālie izdevumi			8 550			
Pamatkapitāla veidošana			8 550			
39.00.00 Specializētās veselības aprūpes nodrošināšana						
0500000000 – Nomas ar izpirkumu (finanšu lizinga) ilgtermiņa saistības pamatlīdzekļu iegādei						
Resursi izdevumu segšanai			8 685			
Dotācija no vispārējiem ieņēmumiem			8 685			
Vispārējā kārtībā sadalāmā dotācija no vispārējiem ieņēmumiem			8 685			
Izdevumi – kopā			8 685			
Uzturēšanas izdevumi			135			
Procentu izdevumi			135			
Kapitālie izdevumi			8 550			
Pamatkapitāla veidošana			8 550			
39.04.00 Neatliekamā medicīniskā palīdzība						
0500000000 – Nomas ar izpirkumu (finanšu lizinga) ilgtermiņa saistības pamatlīdzekļu iegādei						
Resursi izdevumu segšanai			8 685			
Dotācija no vispārējiem ieņēmumiem			8 685			
Vispārējā kārtībā sadalāmā dotācija no vispārējiem ieņēmumiem			8 685			
Izdevumi – kopā			8 685			
Uzturēšanas izdevumi			135			
Procentu izdevumi			135			
Kapitālie izdevumi			8 550			
Pamatkapitāla veidošana			8 550			
<i>Finanšu lizings Neatliekamās medicīniskās palīdzības dienesta autotransporta iegādei</i>						
		FL/VM/ 001				
Resursi izdevumu segšanai			8 685			
Dotācija no vispārējiem ieņēmumiem			8 685			

Vispārējā kārtībā sadalāmā dotācija no vispārējiem ieņēmumiem		8 685		
Izdevumi – kopā		8 685		
Uzturēšanas izdevumi		135		
Procentu izdevumi		135		
Kapitālie izdevumi		8 550		
Pamatkapitāla veidošana		8 550		
0600000000 – Citas ilgtermiņa saistības				
Resursi izdevumu segšanai	84 428 504	105 023 299	90 197 781	317 065 284
Dotācija no vispārējiem ieņēmumiem	84 428 504	105 023 299	90 197 781	317 065 284
Vispārējā kārtībā sadalāmā dotācija no vispārējiem ieņēmumiem	84 428 504	105 023 299	90 197 781	317 065 284
Izdevumi – kopā	84 428 504	105 023 299	90 197 781	317 065 284
Uzturēšanas izdevumi	67 656 814	104 515 277	89 834 247	297 418 699
Kārtējie izdevumi	36 943 568	37 415 827	30 279 622	247 462 412
Atlidzība	1 109 303	1 441 853	1 441 853	
Atalgojums	852 460	1 140 665	1 140 665	
Preces un pakalpojumi	35 834 265	35 973 974	28 837 769	247 462 412
Subsīdijas, dotācijas un sociālie pabalsti	15 386 288	40 687 486	37 781 892	49 956 287
Subsīdijas un dotācijas	15 386 288	40 687 486	37 781 892	49 956 287
Uzturēšanas izdevumu transferti	15 326 958	26 411 964	21 772 733	
Valsts budžeta dotācijas un citi transferti pašvaldībām un no valsts budžeta daļēji finansētajām atvasinātajām publiskajām personām (izņemot pašvaldības)	15 326 958	26 411 964	21 772 733	
Kapitālie izdevumi	16 771 690	508 022	363 534	19 646 585
Pamatkapitāla veidošana	16 771 690	508 022	363 534	19 646 585
01 – Valsts prezidenta kanceleja				
0600000000 – Citas ilgtermiņa saistības				
Resursi izdevumu segšanai			129 345	5 044 436
Dotācija no vispārējiem ieņēmumiem			129 345	5 044 436
Vispārējā kārtībā sadalāmā dotācija no vispārējiem ieņēmumiem			129 345	5 044 436
Izdevumi – kopā			129 345	5 044 436
Uzturēšanas izdevumi			129 345	5 044 436
Kārtējie izdevumi			129 345	5 044 436
Preces un pakalpojumi			129 345	5 044 436
04.00.00 Valsts prezidenta darbības nodrošināšana				
0600000000 – Citas ilgtermiņa saistības				
Resursi izdevumu segšanai			129 345	5 044 436
Dotācija no vispārējiem ieņēmumiem			129 345	5 044 436
Vispārējā kārtībā sadalāmā dotācija no vispārējiem ieņēmumiem			129 345	5 044 436
Izdevumi – kopā			129 345	5 044 436
Uzturēšanas izdevumi			129 345	5 044 436
Kārtējie izdevumi			129 345	5 044 436
Preces un pakalpojumi			129 345	5 044 436
<i>Telpu nomas maksas Rīgā, Pils laukumā 3</i>	CIS/VPK/ 001			
Resursi izdevumu segšanai			129 345	5 044 436
Dotācija no vispārējiem ieņēmumiem			129 345	5 044 436
Vispārējā kārtībā sadalāmā dotācija no vispārējiem ieņēmumiem			129 345	5 044 436
Izdevumi – kopā			129 345	5 044 436
Uzturēšanas izdevumi			129 345	5 044 436

Kārtējie izdevumi			129 345	5 044 436
Preces un pakalpojumi			129 345	5 044 436
10 – Aizsardzības ministrija				
060000000 – Citas ilgtermiņa saistības				
Resursi izdevumu segšanai	17 834 640	16 149 431	7 220 108	6 417 026
Dotācija no vispārējiem ieņēmumiem	17 834 640	16 149 431	7 220 108	6 417 026
Vispārējā kārtībā sadalāmā dotācija no vispārējiem ieņēmumiem	17 834 640	16 149 431	7 220 108	6 417 026
Izdevumi – kopā	17 834 640	16 149 431	7 220 108	6 417 026
Uzturēšanas izdevumi	16 824 465	15 661 409	6 934 141	6 417 026
Kārtējie izdevumi	16 824 465	15 661 409	6 934 141	6 417 026
Preces un pakalpojumi	16 824 465	15 661 409	6 934 141	6 417 026
Kapitālie izdevumi	1 010 175	488 022	285 967	
Pamatkapitāla veidošana	1 010 175	488 022	285 967	
22.00.00 Nacionālie bruņotie spēki				
060000000 – Citas ilgtermiņa saistības				
Resursi izdevumu segšanai	17 834 640	16 149 431	7 220 108	6 417 026
Dotācija no vispārējiem ieņēmumiem	17 834 640	16 149 431	7 220 108	6 417 026
Vispārējā kārtībā sadalāmā dotācija no vispārējiem ieņēmumiem	17 834 640	16 149 431	7 220 108	6 417 026
Izdevumi – kopā	17 834 640	16 149 431	7 220 108	6 417 026
Uzturēšanas izdevumi	16 824 465	15 661 409	6 934 141	6 417 026
Kārtējie izdevumi	16 824 465	15 661 409	6 934 141	6 417 026
Preces un pakalpojumi	16 824 465	15 661 409	6 934 141	6 417 026
Kapitālie izdevumi	1 010 175	488 022	285 967	
Pamatkapitāla veidošana	1 010 175	488 022	285 967	
22.12.00 Nacionālo bruņoto spēku uzturēšana				
060000000 – Citas ilgtermiņa saistības				
Resursi izdevumu segšanai	17 834 640	16 149 431	7 220 108	6 417 026
Dotācija no vispārējiem ieņēmumiem	17 834 640	16 149 431	7 220 108	6 417 026
Vispārējā kārtībā sadalāmā dotācija no vispārējiem ieņēmumiem	17 834 640	16 149 431	7 220 108	6 417 026
Izdevumi – kopā	17 834 640	16 149 431	7 220 108	6 417 026
Uzturēšanas izdevumi	16 824 465	15 661 409	6 934 141	6 417 026
Kārtējie izdevumi	16 824 465	15 661 409	6 934 141	6 417 026
Preces un pakalpojumi	16 824 465	15 661 409	6 934 141	6 417 026
Kapitālie izdevumi	1 010 175	488 022	285 967	
Pamatkapitāla veidošana	1 010 175	488 022	285 967	
<i>NBS ilgtermiņa līgumi</i>		CIS/AIM/ 001		
Resursi izdevumu segšanai	17 834 640	16 149 431	7 220 108	6 417 026
Dotācija no vispārējiem ieņēmumiem	17 834 640	16 149 431	7 220 108	6 417 026
Vispārējā kārtībā sadalāmā dotācija no vispārējiem ieņēmumiem	17 834 640	16 149 431	7 220 108	6 417 026
Izdevumi – kopā	17 834 640	16 149 431	7 220 108	6 417 026
Uzturēšanas izdevumi	16 824 465	15 661 409	6 934 141	6 417 026
Kārtējie izdevumi	16 824 465	15 661 409	6 934 141	6 417 026
Preces un pakalpojumi	16 824 465	15 661 409	6 934 141	6 417 026
Kapitālie izdevumi	1 010 175	488 022	285 967	
Pamatkapitāla veidošana	1 010 175	488 022	285 967	
11 – Ārlietu ministrija				
060000000 – Citas ilgtermiņa saistības				
Resursi izdevumu segšanai	2 248 021	2 398 491	2 658 918	30 049 426
Dotācija no vispārējiem ieņēmumiem	2 248 021	2 398 491	2 658 918	30 049 426

	Vispārējā kārtībā sadalāmā dotācija no vispārējiem ieņēmumiem	2 248 021	2 398 491	2 658 918	30 049 426
	Izdevumi – kopā	2 248 021	2 398 491	2 658 918	30 049 426
	Uzturēšanas izdevumi	2 248 021	2 398 491	2 658 918	30 049 426
	Kārtējie izdevumi	2 248 021	2 398 491	2 658 918	30 049 426
	Preces un pakalpojumi	2 248 021	2 398 491	2 658 918	30 049 426
01.00.00	Ārlietu pārvalde				
	0600000000 – Citas ilgtermiņa saistības				
	Resursi izdevumu segšanai	2 248 021	2 398 491	2 658 918	30 049 426
	Dotācija no vispārējiem ieņēmumiem	2 248 021	2 398 491	2 658 918	30 049 426
	Vispārējā kārtībā sadalāmā dotācija no vispārējiem ieņēmumiem	2 248 021	2 398 491	2 658 918	30 049 426
	Izdevumi – kopā	2 248 021	2 398 491	2 658 918	30 049 426
	Uzturēšanas izdevumi	2 248 021	2 398 491	2 658 918	30 049 426
	Kārtējie izdevumi	2 248 021	2 398 491	2 658 918	30 049 426
	Preces un pakalpojumi	2 248 021	2 398 491	2 658 918	30 049 426
01.01.00	Centrālais aparāts				
	0600000000 – Citas ilgtermiņa saistības				
	Resursi izdevumu segšanai	1 398 670	1 398 670	1 645 494	22 899 791
	Dotācija no vispārējiem ieņēmumiem	1 398 670	1 398 670	1 645 494	22 899 791
	Vispārējā kārtībā sadalāmā dotācija no vispārējiem ieņēmumiem	1 398 670	1 398 670	1 645 494	22 899 791
	Izdevumi – kopā	1 398 670	1 398 670	1 645 494	22 899 791
	Uzturēšanas izdevumi	1 398 670	1 398 670	1 645 494	22 899 791
	Kārtējie izdevumi	1 398 670	1 398 670	1 645 494	22 899 791
	Preces un pakalpojumi	1 398 670	1 398 670	1 645 494	22 899 791
	<i>Ārlietu ministrijas telpu īre Rīgā, K.Valdemāra ielā 3</i>				
		CIS/AM/ 001			
	Resursi izdevumu segšanai	1 398 670	1 398 670	1 645 494	22 899 791
	Dotācija no vispārējiem ieņēmumiem	1 398 670	1 398 670	1 645 494	22 899 791
	Vispārējā kārtībā sadalāmā dotācija no vispārējiem ieņēmumiem	1 398 670	1 398 670	1 645 494	22 899 791
	Izdevumi – kopā	1 398 670	1 398 670	1 645 494	22 899 791
	Uzturēšanas izdevumi	1 398 670	1 398 670	1 645 494	22 899 791
	Kārtējie izdevumi	1 398 670	1 398 670	1 645 494	22 899 791
	Preces un pakalpojumi	1 398 670	1 398 670	1 645 494	22 899 791
01.04.00	Diplomātiskās misijas ārvalstīs				
	0600000000 – Citas ilgtermiņa saistības				
	Resursi izdevumu segšanai	769 986	902 791	902 791	7 149 635
	Dotācija no vispārējiem ieņēmumiem	769 986	902 791	902 791	7 149 635
	Vispārējā kārtībā sadalāmā dotācija no vispārējiem ieņēmumiem	769 986	902 791	902 791	7 149 635
	Izdevumi – kopā	769 986	902 791	902 791	7 149 635
	Uzturēšanas izdevumi	769 986	902 791	902 791	7 149 635
	Kārtējie izdevumi	769 986	902 791	902 791	7 149 635
	Preces un pakalpojumi	769 986	902 791	902 791	7 149 635
	<i>Ēkas piebūve LR vēstniecībai Dānijā</i>				
		CIS/AM/ 002			
	Resursi izdevumu segšanai	17 421	17 421	17 421	169 085
	Dotācija no vispārējiem ieņēmumiem	17 421	17 421	17 421	169 085
	Vispārējā kārtībā sadalāmā dotācija no vispārējiem ieņēmumiem	17 421	17 421	17 421	169 085
	Izdevumi – kopā	17 421	17 421	17 421	169 085
	Uzturēšanas izdevumi	17 421	17 421	17 421	169 085
	Kārtējie izdevumi	17 421	17 421	17 421	169 085
	Preces un pakalpojumi	17 421	17 421	17 421	169 085
	<i>LR vēstniecības Vašingtonā (ASV) īpašuma izmantošanas izdevumi</i>				
		CIS/AM/ 003			

	Resursi izdevumu segšanai	357 000	420 000	420 000	
	Dotācija no vispārējiem ieņēmumiem	357 000	420 000	420 000	
	Vispārējā kārtībā sadalāmā dotācija no vispārējiem ieņēmumiem	357 000	420 000	420 000	
	Izdevumi – kopā	357 000	420 000	420 000	
	Uzturēšanas izdevumi	357 000	420 000	420 000	
	Kārtējie izdevumi	357 000	420 000	420 000	
	Preces un pakalpojumi	357 000	420 000	420 000	
	<i>LR PPES ēkas Beļģijas Karalistē uzturēšana</i> CIS/AM/ 004				
	Resursi izdevumu segšanai	395 565	465 370	465 370	6 980 550
	Dotācija no vispārējiem ieņēmumiem	395 565	465 370	465 370	6 980 550
	Vispārējā kārtībā sadalāmā dotācija no vispārējiem ieņēmumiem	395 565	465 370	465 370	6 980 550
	Izdevumi – kopā	395 565	465 370	465 370	6 980 550
	Uzturēšanas izdevumi	395 565	465 370	465 370	6 980 550
	Kārtējie izdevumi	395 565	465 370	465 370	6 980 550
	Preces un pakalpojumi	395 565	465 370	465 370	6 980 550
01.06.00	Konsulārais nodrošinājums				
	0600000000 – Citas ilgtermiņa saistības				
	Resursi izdevumu segšanai	79 365	97 030	110 633	
	Dotācija no vispārējiem ieņēmumiem	79 365	97 030	110 633	
	Vispārējā kārtībā sadalāmā dotācija no vispārējiem ieņēmumiem	79 365	97 030	110 633	
	Izdevumi – kopā	79 365	97 030	110 633	
	Uzturēšanas izdevumi	79 365	97 030	110 633	
	Kārtējie izdevumi	79 365	97 030	110 633	
	Preces un pakalpojumi	79 365	97 030	110 633	
	<i>LR vīzu ielīmju iegāde</i> CIS/AM/ 005				
	Resursi izdevumu segšanai	79 365	97 030	110 633	
	Dotācija no vispārējiem ieņēmumiem	79 365	97 030	110 633	
	Vispārējā kārtībā sadalāmā dotācija no vispārējiem ieņēmumiem	79 365	97 030	110 633	
	Izdevumi – kopā	79 365	97 030	110 633	
	Uzturēšanas izdevumi	79 365	97 030	110 633	
	Kārtējie izdevumi	79 365	97 030	110 633	
	Preces un pakalpojumi	79 365	97 030	110 633	
	12 – Ekonomikas ministrija				
	0600000000 – Citas ilgtermiņa saistības				
	Resursi izdevumu segšanai	1 157 049	1 772 475	1 772 475	
	Dotācija no vispārējiem ieņēmumiem	1 157 049	1 772 475	1 772 475	
	Vispārējā kārtībā sadalāmā dotācija no vispārējiem ieņēmumiem	1 157 049	1 772 475	1 772 475	
	Izdevumi – kopā	1 157 049	1 772 475	1 772 475	
	Uzturēšanas izdevumi	1 157 049	1 772 475	1 772 475	
	Kārtējie izdevumi	1 157 049	1 772 475	1 772 475	
	Atlidzība	863 719	1 235 777	1 235 777	
	Atalgojums	655 533	974 595	974 595	
	Preces un pakalpojumi	293 330	536 698	536 698	
24.00.00	Statistikās informācijas nodrošināšana				
	0600000000 – Citas ilgtermiņa saistības				
	Resursi izdevumu segšanai	1 157 049	1 772 475	1 772 475	
	Dotācija no vispārējiem ieņēmumiem	1 157 049	1 772 475	1 772 475	
	Vispārējā kārtībā sadalāmā dotācija no vispārējiem ieņēmumiem	1 157 049	1 772 475	1 772 475	
	Izdevumi – kopā	1 157 049	1 772 475	1 772 475	

Uzturēšanas izdevumi	1 157 049	1 772 475	1 772 475
Kārtējie izdevumi	1 157 049	1 772 475	1 772 475
Atlīdzība	863 719	1 235 777	1 235 777
Atalgojums	655 533	974 595	974 595
Preces un pakalpojumi	293 330	536 698	536 698
<i>Saistības, kas pārņemtas no Phare projektiem</i>	CIS/EM/ 001		
Resursi izdevumu segšanai	1 157 049	1 772 475	1 772 475
Dotācija no vispārējiem ieņēmumiem	1 157 049	1 772 475	1 772 475
Vispārējā kārtībā sadalāmā dotācija no vispārējiem ieņēmumiem	1 157 049	1 772 475	1 772 475
Izdevumi – kopā	1 157 049	1 772 475	1 772 475
Uzturēšanas izdevumi	1 157 049	1 772 475	1 772 475
Kārtējie izdevumi	1 157 049	1 772 475	1 772 475
Atlīdzība	863 719	1 235 777	1 235 777
Atalgojums	655 533	974 595	974 595
Preces un pakalpojumi	293 330	536 698	536 698
13 – Finanšu ministrija			
0600000000 – Citas ilgtermiņa saistības			
Resursi izdevumu segšanai	2 742 321		19 646 585
Dotācija no vispārējiem ieņēmumiem	2 742 321		19 646 585
Vispārējā kārtībā sadalāmā dotācija no vispārējiem ieņēmumiem	2 742 321		19 646 585
Izdevumi – kopā	2 742 321		19 646 585
Kapitālie izdevumi	2 742 321		19 646 585
Pamatkapitāla veidošana	2 742 321		19 646 585
30.00.00 Finansiālās un fiskālās politikas veidošana un valsts budžeta izstrāde			
0600000000 – Citas ilgtermiņa saistības			
Resursi izdevumu segšanai			19 646 585
Dotācija no vispārējiem ieņēmumiem			19 646 585
Vispārējā kārtībā sadalāmā dotācija no vispārējiem ieņēmumiem			19 646 585
Izdevumi – kopā			19 646 585
Kapitālie izdevumi			19 646 585
Pamatkapitāla veidošana			19 646 585
<i>Dotācija VAS "Valsts nekustamie īpašumi" par kapitālieguldījumiem Rīgas pils Priekšpils būvniecībā</i>	CIS/FM/ 003		
Resursi izdevumu segšanai			19 646 585
Dotācija no vispārējiem ieņēmumiem			19 646 585
Vispārējā kārtībā sadalāmā dotācija no vispārējiem ieņēmumiem			19 646 585
Izdevumi – kopā			19 646 585
Kapitālie izdevumi			19 646 585
Pamatkapitāla veidošana			19 646 585
33.00.00 Valsts ieņēmumu un muitas politikas nodrošināšana			
0600000000 – Citas ilgtermiņa saistības			
Resursi izdevumu segšanai	2 742 321		
Dotācija no vispārējiem ieņēmumiem	2 742 321		
Vispārējā kārtībā sadalāmā dotācija no vispārējiem ieņēmumiem	2 742 321		
Izdevumi – kopā	2 742 321		
Kapitālie izdevumi	2 742 321		
Pamatkapitāla veidošana	2 742 321		

	<i>Robežkontroles punkta "Grebņeva" modernizācijas pabeigšana</i>	CIS/FM/ 004			
	Resursi izdevumu segšanai		2 742 321		
	Dotācija no vispārējiem ieņēmumiem		2 742 321		
	Vispārējā kārtībā sadalāmā dotācija no vispārējiem ieņēmumiem		2 742 321		
	Izdevumi – kopā		2 742 321		
	Kapitālie izdevumi		2 742 321		
	Pamatkapitāla veidošana		2 742 321		
	14 – Iekšlietu ministrija				
	0600000000 – Citas ilgtermiņa saistības				
	Resursi izdevumu segšanai		13 003 551	13 708 597	14 886 045 173 403 409
	Dotācija no vispārējiem ieņēmumiem		13 003 551	13 708 597	14 886 045 173 403 409
	Vispārējā kārtībā sadalāmā dotācija no vispārējiem ieņēmumiem		13 003 551	13 708 597	14 886 045 173 403 409
	Izdevumi – kopā		13 003 551	13 708 597	14 886 045 173 403 409
	Uzturēšanas izdevumi		12 939 551	13 708 597	14 823 478 173 403 409
	Kārtējie izdevumi		12 939 551	13 708 597	14 823 478 173 403 409
	Atlīdzība		39 508		
	Atalgojums		31 838		
	Preces un pakalpojumi		12 900 043	13 708 597	14 823 478 173 403 409
	Kapitālie izdevumi		64 000		62 567
	Pamatkapitāla veidošana		64 000		62 567
06.00.00	Valsts policijas darbība				
	0600000000 – Citas ilgtermiņa saistības				
	Resursi izdevumu segšanai		4 192 090	4 243 829	4 222 276
	Dotācija no vispārējiem ieņēmumiem		4 192 090	4 243 829	4 222 276
	Vispārējā kārtībā sadalāmā dotācija no vispārējiem ieņēmumiem		4 192 090	4 243 829	4 222 276
	Izdevumi – kopā		4 192 090	4 243 829	4 222 276
	Uzturēšanas izdevumi		4 192 090	4 243 829	4 222 276
	Kārtējie izdevumi		4 192 090	4 243 829	4 222 276
	Preces un pakalpojumi		4 192 090	4 243 829	4 222 276
06.01.00	Valsts policija				
	0600000000 – Citas ilgtermiņa saistības				
	Resursi izdevumu segšanai		4 192 090	4 243 829	4 222 276
	Dotācija no vispārējiem ieņēmumiem		4 192 090	4 243 829	4 222 276
	Vispārējā kārtībā sadalāmā dotācija no vispārējiem ieņēmumiem		4 192 090	4 243 829	4 222 276
	Izdevumi – kopā		4 192 090	4 243 829	4 222 276
	Uzturēšanas izdevumi		4 192 090	4 243 829	4 222 276
	Kārtējie izdevumi		4 192 090	4 243 829	4 222 276
	Preces un pakalpojumi		4 192 090	4 243 829	4 222 276
	<i>Transportlīdzekļu noma</i>	CIS/IEM/ 002			
	Resursi izdevumu segšanai		4 174 455	4 220 316	4 220 316
	Dotācija no vispārējiem ieņēmumiem		4 174 455	4 220 316	4 220 316
	Vispārējā kārtībā sadalāmā dotācija no vispārējiem ieņēmumiem		4 174 455	4 220 316	4 220 316
	Izdevumi – kopā		4 174 455	4 220 316	4 220 316
	Uzturēšanas izdevumi		4 174 455	4 220 316	4 220 316
	Kārtējie izdevumi		4 174 455	4 220 316	4 220 316
	Preces un pakalpojumi		4 174 455	4 220 316	4 220 316
	<i>Transportlīdzekļu noma autopārvadājumu kontrolei un uzraudzībai</i>	CIS/IEM/ 011			
	Resursi izdevumu segšanai		17 635	23 513	1 960
	Dotācija no vispārējiem ieņēmumiem		17 635	23 513	1 960

	Vispārējā kārtībā sadalāmā dotācija no vispārējiem ieņēmumiem	17 635	23 513	1 960	
	Izdevumi – kopā	17 635	23 513	1 960	
	Uzturēšanas izdevumi	17 635	23 513	1 960	
	Kārtējie izdevumi	17 635	23 513	1 960	
	Preces un pakalpojumi	17 635	23 513	1 960	
10.00.00	Valsts robežsardzes darbība				
	0600000000 – Citas ilgtermiņa saistības				
	Resursi izdevumu segšanai	1 822 841	1 822 841	1 822 841	32 355 428
	Dotācija no vispārējiem ieņēmumiem	1 822 841	1 822 841	1 822 841	32 355 428
	Vispārējā kārtībā sadalāmā dotācija no vispārējiem ieņēmumiem	1 822 841	1 822 841	1 822 841	32 355 428
	Izdevumi – kopā	1 822 841	1 822 841	1 822 841	32 355 428
	Uzturēšanas izdevumi	1 822 841	1 822 841	1 822 841	32 355 428
	Kārtējie izdevumi	1 822 841	1 822 841	1 822 841	32 355 428
	Preces un pakalpojumi	1 822 841	1 822 841	1 822 841	32 355 428
	<i>Ēkas Daugavpilī, A. Pumpura ielā 105B nomas maksa</i>				
		CIS/IEM/ 007			
	Resursi izdevumu segšanai	1 822 841	1 822 841	1 822 841	32 355 428
	Dotācija no vispārējiem ieņēmumiem	1 822 841	1 822 841	1 822 841	32 355 428
	Vispārējā kārtībā sadalāmā dotācija no vispārējiem ieņēmumiem	1 822 841	1 822 841	1 822 841	32 355 428
	Izdevumi – kopā	1 822 841	1 822 841	1 822 841	32 355 428
	Uzturēšanas izdevumi	1 822 841	1 822 841	1 822 841	32 355 428
	Kārtējie izdevumi	1 822 841	1 822 841	1 822 841	32 355 428
	Preces un pakalpojumi	1 822 841	1 822 841	1 822 841	32 355 428
11.00.00	Pilsonības un migrācijas lietas				
	0600000000 – Citas ilgtermiņa saistības				
	Resursi izdevumu segšanai	986 569			
	Dotācija no vispārējiem ieņēmumiem	986 569			
	Vispārējā kārtībā sadalāmā dotācija no vispārējiem ieņēmumiem	986 569			
	Izdevumi – kopā	986 569			
	Uzturēšanas izdevumi	922 569			
	Kārtējie izdevumi	922 569			
	Atlidzība	39 508			
	Atalgojums	31 838			
	Preces un pakalpojumi	883 061			
	Kapitālie izdevumi	64 000			
	Pamatkapitāla veidošana	64 000			
11.01.00	Pilsonības un migrācijas lietu pārvalde				
	0600000000 – Citas ilgtermiņa saistības				
	Resursi izdevumu segšanai	986 569			
	Dotācija no vispārējiem ieņēmumiem	986 569			
	Vispārējā kārtībā sadalāmā dotācija no vispārējiem ieņēmumiem	986 569			
	Izdevumi – kopā	986 569			
	Uzturēšanas izdevumi	922 569			
	Kārtējie izdevumi	922 569			
	Atlidzība	39 508			
	Atalgojums	31 838			
	Preces un pakalpojumi	883 061			
	Kapitālie izdevumi	64 000			
	Pamatkapitāla veidošana	64 000			
	<i>ES prasībām atbilstošu pasu ieviešana</i>				
		CIS/IEM/ 003			
	Resursi izdevumu segšanai	986 569			

	Dotācija no vispārējiem ieņēmumiem	986 569			
	Vispārējā kārtībā sadalāmā dotācija no vispārējiem ieņēmumiem	986 569			
	Izdevumi – kopā	986 569			
	Uzturēšanas izdevumi	922 569			
	Kārtējie izdevumi	922 569			
	Atlīdzība	39 508			
	Atalgojums	31 838			
	Preces un pakalpojumi	883 061			
	Kapitālie izdevumi	64 000			
	Pamatkapitāla veidošana	64 000			
40.00.00	Iekšlietu ministrijas sistēmas iestāžu darbības nodrošinājums				
	0600000000 – Citas ilgtermiņa saistības				
	Resursi izdevumu segšanai	6 002 051	7 641 927	8 840 928	141 047 981
	Dotācija no vispārējiem ieņēmumiem	6 002 051	7 641 927	8 840 928	141 047 981
	Vispārējā kārtībā sadalāmā dotācija no vispārējiem ieņēmumiem	6 002 051	7 641 927	8 840 928	141 047 981
	Izdevumi – kopā	6 002 051	7 641 927	8 840 928	141 047 981
	Uzturēšanas izdevumi	6 002 051	7 641 927	8 778 361	141 047 981
	Kārtējie izdevumi	6 002 051	7 641 927	8 778 361	141 047 981
	Preces un pakalpojumi	6 002 051	7 641 927	8 778 361	141 047 981
	Kapitālie izdevumi			62 567	
	Pamatkapitāla veidošana			62 567	
40.02.00	Nekustamais īpašums un centralizētais iepirkums				
	0600000000 – Citas ilgtermiņa saistības				
	Resursi izdevumu segšanai	6 002 051	7 641 927	8 840 928	141 047 981
	Dotācija no vispārējiem ieņēmumiem	6 002 051	7 641 927	8 840 928	141 047 981
	Vispārējā kārtībā sadalāmā dotācija no vispārējiem ieņēmumiem	6 002 051	7 641 927	8 840 928	141 047 981
	Izdevumi – kopā	6 002 051	7 641 927	8 840 928	141 047 981
	Uzturēšanas izdevumi	6 002 051	7 641 927	8 778 361	141 047 981
	Kārtējie izdevumi	6 002 051	7 641 927	8 778 361	141 047 981
	Preces un pakalpojumi	6 002 051	7 641 927	8 778 361	141 047 981
	Kapitālie izdevumi			62 567	
	Pamatkapitāla veidošana			62 567	
	<i>Telpu Rīgā, Čiekurkalna 1.līnijā 1 nomas maksa</i> CIS/IEM/ 004				
	Resursi izdevumu segšanai	5 261 397	6 770 569	6 503 765	84 548 945
	Dotācija no vispārējiem ieņēmumiem	5 261 397	6 770 569	6 503 765	84 548 945
	Vispārējā kārtībā sadalāmā dotācija no vispārējiem ieņēmumiem	5 261 397	6 770 569	6 503 765	84 548 945
	Izdevumi – kopā	5 261 397	6 770 569	6 503 765	84 548 945
	Uzturēšanas izdevumi	5 261 397	6 770 569	6 503 765	84 548 945
	Kārtējie izdevumi	5 261 397	6 770 569	6 503 765	84 548 945
	Preces un pakalpojumi	5 261 397	6 770 569	6 503 765	84 548 945
	<i>Ēkas Rīgā, Gaujas ielā 17 nomas maksa</i> CIS/IEM/ 005				
	Resursi izdevumu segšanai	740 654	871 358	871 358	13 941 728
	Dotācija no vispārējiem ieņēmumiem	740 654	871 358	871 358	13 941 728
	Vispārējā kārtībā sadalāmā dotācija no vispārējiem ieņēmumiem	740 654	871 358	871 358	13 941 728
	Izdevumi – kopā	740 654	871 358	871 358	13 941 728
	Uzturēšanas izdevumi	740 654	871 358	871 358	13 941 728
	Kārtējie izdevumi	740 654	871 358	871 358	13 941 728
	Preces un pakalpojumi	740 654	871 358	871 358	13 941 728

<i>Cēsu ugunsdzēsības depo telpu Cēsīs, Ata Kronvalda ielā 52 nomas maksa un uzturēšanas izdevumi</i>				
	CIS/IEM/ 008			
Resursi izdevumu segšanai		286 145		10 161 611
Dotācija no vispārējiem ieņēmumiem		286 145		10 161 611
Vispārējā kārtībā sadalāmā dotācija no vispārējiem ieņēmumiem		286 145		10 161 611
Izdevumi – kopā		286 145		10 161 611
Uzturēšanas izdevumi		286 145		10 161 611
Kārtējie izdevumi		286 145		10 161 611
Preces un pakalpojumi		286 145		10 161 611
<i>Valsts policijas Latgales reģiona pārvaldes telpu Daugavpils cietoksni nomas maksa un uzturēšanas izdevumi</i>				
	CIS/IEM/ 009			
Resursi izdevumu segšanai		1 179 660		32 395 697
Dotācija no vispārējiem ieņēmumiem		1 179 660		32 395 697
Vispārējā kārtībā sadalāmā dotācija no vispārējiem ieņēmumiem		1 179 660		32 395 697
Izdevumi – kopā		1 179 660		32 395 697
Uzturēšanas izdevumi		1 117 093		32 395 697
Kārtējie izdevumi		1 117 093		32 395 697
Preces un pakalpojumi		1 117 093		32 395 697
Kapitālie izdevumi		62 567		
Pamatkapitāla veidošana		62 567		
15 – Izglītības un zinātnes ministrija				
060000000 – Citas ilgtermiņa saistības				
Resursi izdevumu segšanai	15 606 853	5 473 397	4 406 218	49 966 287
Transferti	9 215 322			
Valsts budžeta transferti	9 215 322			
Valsts pamatbudžeta savstarpējie transferti	9 215 322			
Valsts pamatbudžeta iestāžu saņemtie transferta pārskaitījumi no citas ministrijas vai centrālās iestādes valsts pamatbudžetā	9 215 322			
Valsts pamatbudžeta iestāžu saņemtie transferta pārskaitījumi no valsts pamatbudžeta dotācijas no vispārējiem ieņēmumiem	9 215 322			
Dotācija no vispārējiem ieņēmumiem	6 391 531	5 473 397	4 406 218	49 966 287
Vispārējā kārtībā sadalāmā dotācija no vispārējiem ieņēmumiem	6 391 531	5 473 397	4 406 218	49 966 287
Izdevumi – kopā	15 606 853	5 473 397	4 406 218	49 966 287
Uzturēšanas izdevumi	4 511 883	5 473 397	4 406 218	49 966 287
Kārtējie izdevumi		10 000	10 000	10 000
Preces un pakalpojumi		10 000	10 000	10 000
Subsīdijas, dotācijas un sociālie pabalsti	4 511 883	5 463 397	4 396 218	49 956 287
Subsīdijas un dotācijas	4 511 883	5 463 397	4 396 218	49 956 287
Kapitālie izdevumi	11 094 970			
Pamatkapitāla veidošana	11 094 970			
02.00.00 Profesionālās izglītības mācību iestādes				
060000000 – Citas ilgtermiņa saistības				
Resursi izdevumu segšanai	8 935 411			
Transferti	7 300 590			
Valsts budžeta transferti	7 300 590			
Valsts pamatbudžeta savstarpējie transferti	7 300 590			

Valsts pamatbudžeta iestāžu saņemtie transferta pārskaitījumi no citas ministrijas vai centrālās iestādes valsts pamatbudžetā	7 300 590
Valsts pamatbudžeta iestāžu saņemtie transferta pārskaitījumi no valsts pamatbudžeta dotācijas no vispārējiem ieņēmumiem	7 300 590
Dotācija no vispārējiem ieņēmumiem	1 634 821
Vispārējā kārtībā sadalāmā dotācija no vispārējiem ieņēmumiem	1 634 821
Izdevumi – kopā	8 935 411
Uzturēšanas izdevumi	276 538
Subsidijas, dotācijas un sociālie pabalsti	276 538
Subsidijas un dotācijas	276 538
Kapitālie izdevumi	8 658 873
Pamatkapitāla veidošana	8 658 873
02.02.00 Klimata pārmaiņu finanšu instrumenta projektu īstenošana profesionālās izglītības mācību iestādēs 0600000000 – Citas ilgtermiņa saistības	
Resursi izdevumu segšanai	8 935 411
Transferti	7 300 590
Valsts budžeta transferti	7 300 590
Valsts pamatbudžeta savstarpējie transferti	7 300 590
Valsts pamatbudžeta iestāžu saņemtie transferta pārskaitījumi no citas ministrijas vai centrālās iestādes valsts pamatbudžetā	7 300 590
Valsts pamatbudžeta iestāžu saņemtie transferta pārskaitījumi no valsts pamatbudžeta dotācijas no vispārējiem ieņēmumiem	7 300 590
Dotācija no vispārējiem ieņēmumiem	1 634 821
Vispārējā kārtībā sadalāmā dotācija no vispārējiem ieņēmumiem	1 634 821
Izdevumi – kopā	8 935 411
Uzturēšanas izdevumi	276 538
Subsidijas, dotācijas un sociālie pabalsti	276 538
Subsidijas un dotācijas	276 538
Kapitālie izdevumi	8 658 873
Pamatkapitāla veidošana	8 658 873
<i>Klimata pārmaiņu finanšu instrumenta projekti</i> CIS/IZM/ 014	
Resursi izdevumu segšanai	8 935 411
Transferti	7 300 590
Valsts budžeta transferti	7 300 590
Valsts pamatbudžeta savstarpējie transferti	7 300 590
Valsts pamatbudžeta iestāžu saņemtie transferta pārskaitījumi no citas ministrijas vai centrālās iestādes valsts pamatbudžetā	7 300 590
Valsts pamatbudžeta iestāžu saņemtie transferta pārskaitījumi no valsts pamatbudžeta dotācijas no vispārējiem ieņēmumiem	7 300 590
Dotācija no vispārējiem ieņēmumiem	1 634 821
Vispārējā kārtībā sadalāmā dotācija no vispārējiem ieņēmumiem	1 634 821
Izdevumi – kopā	8 935 411
Uzturēšanas izdevumi	276 538
Subsidijas, dotācijas un sociālie pabalsti	276 538

	Subsīdijas un dotācijas	276 538
	Kapitālie izdevumi	8 658 873
	Pamatkapitāla veidošana	8 658 873
03.00.00	Augstākā izglītība	
	060000000 – Citas ilgtermiņa saistības	
	Resursi izdevumu segšanai	2 436 097
	Transferti	1 914 732
	Valsts budžeta transferti	1 914 732
	Valsts pamatbudžeta savstarpējie transferti	1 914 732
	Valsts pamatbudžeta iestāžu saņemtie transferta pārskaitījumi no citas ministrijas vai centrālās iestādes valsts pamatbudžetā	1 914 732
	Valsts pamatbudžeta iestāžu saņemtie transferta pārskaitījumi no valsts pamatbudžeta dotācijas no vispārējiem ieņēmumiem	1 914 732
	Dotācija no vispārējiem ieņēmumiem	521 365
	Vispārējā kārtībā sadalāmā dotācija no vispārējiem ieņēmumiem	521 365
	Izdevumi – kopā	2 436 097
	Kapitālie izdevumi	2 436 097
	Pamatkapitāla veidošana	2 436 097
03.12.00	Klimata pārmaiņu finanšu instrumenta projektu īstenošana koledžās	
	060000000 – Citas ilgtermiņa saistības	
	Resursi izdevumu segšanai	2 436 097
	Transferti	1 914 732
	Valsts budžeta transferti	1 914 732
	Valsts pamatbudžeta savstarpējie transferti	1 914 732
	Valsts pamatbudžeta iestāžu saņemtie transferta pārskaitījumi no citas ministrijas vai centrālās iestādes valsts pamatbudžetā	1 914 732
	Valsts pamatbudžeta iestāžu saņemtie transferta pārskaitījumi no valsts pamatbudžeta dotācijas no vispārējiem ieņēmumiem	1 914 732
	Dotācija no vispārējiem ieņēmumiem	521 365
	Vispārējā kārtībā sadalāmā dotācija no vispārējiem ieņēmumiem	521 365
	Izdevumi – kopā	2 436 097
	Kapitālie izdevumi	2 436 097
	Pamatkapitāla veidošana	2 436 097
	<i>Klimata pārmaiņu finanšu instrumenta projekti</i> CIS/IZM/ 014	
	Resursi izdevumu segšanai	2 436 097
	Transferti	1 914 732
	Valsts budžeta transferti	1 914 732
	Valsts pamatbudžeta savstarpējie transferti	1 914 732
	Valsts pamatbudžeta iestāžu saņemtie transferta pārskaitījumi no citas ministrijas vai centrālās iestādes valsts pamatbudžetā	1 914 732
	Valsts pamatbudžeta iestāžu saņemtie transferta pārskaitījumi no valsts pamatbudžeta dotācijas no vispārējiem ieņēmumiem	1 914 732
	Dotācija no vispārējiem ieņēmumiem	521 365
	Vispārējā kārtībā sadalāmā dotācija no vispārējiem ieņēmumiem	521 365
	Izdevumi – kopā	2 436 097

	Kapitālie izdevumi	2 436 097			
	Pamatkapitāla veidošana	2 436 097			
06.00.00	Nozares vadība				
	0600000000 – Citas ilgtermiņa saistības				
	Resursi izdevumu segšanai	20 471	81 205	81 205	81 205
	Dotācija no vispārējiem ieņēmumiem	20 471	81 205	81 205	81 205
	Vispārējā kārtībā sadalāmā dotācija no vispārējiem ieņēmumiem	20 471	81 205	81 205	81 205
	Izdevumi – kopā	20 471	81 205	81 205	81 205
	Uzturēšanas izdevumi	20 471	81 205	81 205	81 205
	Kārtējie izdevumi		10 000	10 000	10 000
	Preces un pakalpojumi		10 000	10 000	10 000
	Subsīdijas, dotācijas un sociālie pabalsti	20 471	71 205	71 205	71 205
	Subsīdijas un dotācijas	20 471	71 205	71 205	71 205
06.03.00	Eiropas Savienības lietas un starptautiskā sadarbība				
	0600000000 – Citas ilgtermiņa saistības				
	Resursi izdevumu segšanai	20 471	81 205	81 205	81 205
	Dotācija no vispārējiem ieņēmumiem	20 471	81 205	81 205	81 205
	Vispārējā kārtībā sadalāmā dotācija no vispārējiem ieņēmumiem	20 471	81 205	81 205	81 205
	Izdevumi – kopā	20 471	81 205	81 205	81 205
	Uzturēšanas izdevumi	20 471	81 205	81 205	81 205
	Kārtējie izdevumi		10 000	10 000	10 000
	Preces un pakalpojumi		10 000	10 000	10 000
	Subsīdijas, dotācijas un sociālie pabalsti	20 471	71 205	71 205	71 205
	Subsīdijas un dotācijas	20 471	71 205	71 205	71 205
	<i>Konvencijas par Eiropas Universitātes institūta izveidi izpildes nodrošināšanai</i>				
			CIS/IZM/ 001		
	Resursi izdevumu segšanai	20 471	81 205	81 205	81 205
	Dotācija no vispārējiem ieņēmumiem	20 471	81 205	81 205	81 205
	Vispārējā kārtībā sadalāmā dotācija no vispārējiem ieņēmumiem	20 471	81 205	81 205	81 205
	Izdevumi – kopā	20 471	81 205	81 205	81 205
	Uzturēšanas izdevumi	20 471	81 205	81 205	81 205
	Kārtējie izdevumi		10 000	10 000	10 000
	Preces un pakalpojumi		10 000	10 000	10 000
	Subsīdijas, dotācijas un sociālie pabalsti	20 471	71 205	71 205	71 205
	Subsīdijas un dotācijas	20 471	71 205	71 205	71 205
09.00.00	Sports				
	0600000000 – Citas ilgtermiņa saistības				
	Resursi izdevumu segšanai	4 214 874	5 392 192	4 325 013	49 885 082
	Dotācija no vispārējiem ieņēmumiem	4 214 874	5 392 192	4 325 013	49 885 082
	Vispārējā kārtībā sadalāmā dotācija no vispārējiem ieņēmumiem	4 214 874	5 392 192	4 325 013	49 885 082
	Izdevumi – kopā	4 214 874	5 392 192	4 325 013	49 885 082
	Uzturēšanas izdevumi	4 214 874	5 392 192	4 325 013	49 885 082
	Subsīdijas, dotācijas un sociālie pabalsti	4 214 874	5 392 192	4 325 013	49 885 082
	Subsīdijas un dotācijas	4 214 874	5 392 192	4 325 013	49 885 082
09.23.00	Valsts ilgtermiņa saistības sportā – dotācija Latvijas Olimpiskajai komitejai (LOK) – valsts galvoto aizdevumu atmaksai				
	0600000000 – Citas ilgtermiņa saistības				
	Resursi izdevumu segšanai	4 214 874	5 392 192	4 325 013	49 885 082
	Dotācija no vispārējiem ieņēmumiem	4 214 874	5 392 192	4 325 013	49 885 082

Vispārējā kārtībā sadalāmā dotācija no vispārējiem ieņēmumiem		4 214 874	5 392 192	4 325 013	49 885 082
Izdevumi – kopā		4 214 874	5 392 192	4 325 013	49 885 082
Uzturēšanas izdevumi		4 214 874	5 392 192	4 325 013	49 885 082
Subsīdijas, dotācijas un sociālie pabalsti		4 214 874	5 392 192	4 325 013	49 885 082
Subsīdijas un dotācijas		4 214 874	5 392 192	4 325 013	49 885 082
<i>Vidzemes Olimpiskais centrs Valmierā</i>	CIS/IZM/ 002				
Resursi izdevumu segšanai		459 356	444 893	430 431	1 757 969
Dotācija no vispārējiem ieņēmumiem		459 356	444 893	430 431	1 757 969
Vispārējā kārtībā sadalāmā dotācija no vispārējiem ieņēmumiem		459 356	444 893	430 431	1 757 969
Izdevumi – kopā		459 356	444 893	430 431	1 757 969
Uzturēšanas izdevumi		459 356	444 893	430 431	1 757 969
Subsīdijas, dotācijas un sociālie pabalsti		459 356	444 893	430 431	1 757 969
Subsīdijas un dotācijas		459 356	444 893	430 431	1 757 969
<i>Olimpiskais centrs Rīgā</i>	CIS/IZM/ 003				
Resursi izdevumu segšanai		968 428	939 450	910 492	2 958 679
Dotācija no vispārējiem ieņēmumiem		968 428	939 450	910 492	2 958 679
Vispārējā kārtībā sadalāmā dotācija no vispārējiem ieņēmumiem		968 428	939 450	910 492	2 958 679
Izdevumi – kopā		968 428	939 450	910 492	2 958 679
Uzturēšanas izdevumi		968 428	939 450	910 492	2 958 679
Subsīdijas, dotācijas un sociālie pabalsti		968 428	939 450	910 492	2 958 679
Subsīdijas un dotācijas		968 428	939 450	910 492	2 958 679
<i>Liepājas Olimpiskais centrs</i>	CIS/IZM/ 004				
Resursi izdevumu segšanai		478 707	463 067	447 427	3 016 372
Dotācija no vispārējiem ieņēmumiem		478 707	463 067	447 427	3 016 372
Vispārējā kārtībā sadalāmā dotācija no vispārējiem ieņēmumiem		478 707	463 067	447 427	3 016 372
Izdevumi – kopā		478 707	463 067	447 427	3 016 372
Uzturēšanas izdevumi		478 707	463 067	447 427	3 016 372
Subsīdijas, dotācijas un sociālie pabalsti		478 707	463 067	447 427	3 016 372
Subsīdijas un dotācijas		478 707	463 067	447 427	3 016 372
<i>Daugavpils Olimpiskais centrs</i>	CIS/IZM/ 005				
Resursi izdevumu segšanai		489 113	473 133	457 153	3 081 948
Dotācija no vispārējiem ieņēmumiem		489 113	473 133	457 153	3 081 948
Vispārējā kārtībā sadalāmā dotācija no vispārējiem ieņēmumiem		489 113	473 133	457 153	3 081 948
Izdevumi – kopā		489 113	473 133	457 153	3 081 948
Uzturēšanas izdevumi		489 113	473 133	457 153	3 081 948
Subsīdijas, dotācijas un sociālie pabalsti		489 113	473 133	457 153	3 081 948
Subsīdijas un dotācijas		489 113	473 133	457 153	3 081 948
<i>Zemgales Olimpiskais centrs Jelgavā</i>	CIS/IZM/ 006				
Resursi izdevumu segšanai		682 995	653 301	623 607	4 276 233
Dotācija no vispārējiem ieņēmumiem		682 995	653 301	623 607	4 276 233
Vispārējā kārtībā sadalāmā dotācija no vispārējiem ieņēmumiem		682 995	653 301	623 607	4 276 233
Izdevumi – kopā		682 995	653 301	623 607	4 276 233
Uzturēšanas izdevumi		682 995	653 301	623 607	4 276 233
Subsīdijas, dotācijas un sociālie pabalsti		682 995	653 301	623 607	4 276 233
Subsīdijas un dotācijas		682 995	653 301	623 607	4 276 233
<i>Olimpiskā centra "Ventspils" attīstības projekts "Ventspils peldbaseina rekonstrukcija"</i>	CIS/IZM/ 007				
Resursi izdevumu segšanai		338 667	324 333	310 000	2 145 000
Dotācija no vispārējiem ieņēmumiem		338 667	324 333	310 000	2 145 000
Vispārējā kārtībā sadalāmā dotācija no vispārējiem ieņēmumiem		338 667	324 333	310 000	2 145 000

Izdevumi – kopā		338 667	324 333	310 000	2 145 000
Uzturēšanas izdevumi		338 667	324 333	310 000	2 145 000
Subsīdijas, dotācijas un sociālie pabalsti		338 667	324 333	310 000	2 145 000
Subsīdijas un dotācijas		338 667	324 333	310 000	2 145 000
<i>Latvijas Nacionālā valsts sporta centra “Mežaparks” rekonstrukcija</i>	CIS/IZM/ 008				
Resursi izdevumu segšanai					9 692 940
Dotācija no vispārējiem ieņēmumiem					9 692 940
Vispārējā kārtībā sadalāmā dotācija no vispārējiem ieņēmumiem					9 692 940
Izdevumi – kopā					9 692 940
Uzturēšanas izdevumi					9 692 940
Subsīdijas, dotācijas un sociālie pabalsti					9 692 940
Subsīdijas un dotācijas					9 692 940
<i>Tenisa centra “Lielupe” rekonstrukcija</i>	CIS/IZM/ 009				
Resursi izdevumu segšanai			1 017 573		9 211 217
Dotācija no vispārējiem ieņēmumiem			1 017 573		9 211 217
Vispārējā kārtībā sadalāmā dotācija no vispārējiem ieņēmumiem			1 017 573		9 211 217
Izdevumi – kopā			1 017 573		9 211 217
Uzturēšanas izdevumi			1 017 573		9 211 217
Subsīdijas, dotācijas un sociālie pabalsti			1 017 573		9 211 217
Subsīdijas un dotācijas			1 017 573		9 211 217
<i>Daugavpils Olimpiskā centra attīstības projekta īstenošana</i>	CIS/IZM/ 010				
Resursi izdevumu segšanai		378 094	526 651	510 242	4 528 951
Dotācija no vispārējiem ieņēmumiem		378 094	526 651	510 242	4 528 951
Vispārējā kārtībā sadalāmā dotācija no vispārējiem ieņēmumiem		378 094	526 651	510 242	4 528 951
Izdevumi – kopā		378 094	526 651	510 242	4 528 951
Uzturēšanas izdevumi		378 094	526 651	510 242	4 528 951
Subsīdijas, dotācijas un sociālie pabalsti		378 094	526 651	510 242	4 528 951
Subsīdijas un dotācijas		378 094	526 651	510 242	4 528 951
<i>Zemgales Olimpiskā centra attīstības projekta īstenošana</i>	CIS/IZM/ 011				
Resursi izdevumu segšanai		335 263	466 991	452 441	4 015 905
Dotācija no vispārējiem ieņēmumiem		335 263	466 991	452 441	4 015 905
Vispārējā kārtībā sadalāmā dotācija no vispārējiem ieņēmumiem		335 263	466 991	452 441	4 015 905
Izdevumi – kopā		335 263	466 991	452 441	4 015 905
Uzturēšanas izdevumi		335 263	466 991	452 441	4 015 905
Subsīdijas, dotācijas un sociālie pabalsti		335 263	466 991	452 441	4 015 905
Subsīdijas un dotācijas		335 263	466 991	452 441	4 015 905
<i>Olimpiskā centra “Ventpils” attīstības projekta “Ventpils peldbaseina rekonstrukcija” pabeigšanai</i>	CIS/IZM/ 012				
Resursi izdevumu segšanai		84 251	82 800	80 155	672 076
Dotācija no vispārējiem ieņēmumiem		84 251	82 800	80 155	672 076
Vispārējā kārtībā sadalāmā dotācija no vispārējiem ieņēmumiem		84 251	82 800	80 155	672 076
Izdevumi – kopā		84 251	82 800	80 155	672 076
Uzturēšanas izdevumi		84 251	82 800	80 155	672 076
Subsīdijas, dotācijas un sociālie pabalsti		84 251	82 800	80 155	672 076
Subsīdijas un dotācijas		84 251	82 800	80 155	672 076
<i>Olimpiskā centra “Ventpils” infrastruktūras attīstība periodā no 2011. līdz 2013.gadam</i>	CIS/IZM/ 016				
Resursi izdevumu segšanai				103 065	4 527 792

Dotācija no vispārējiem ieņēmumiem	103 065	4 527 792
Vispārējā kārtībā sadalāmā dotācija no vispārējiem ieņēmumiem	103 065	4 527 792
Izdevumi – kopā	103 065	4 527 792
Uzturēšanas izdevumi	103 065	4 527 792
Subsīdijas, dotācijas un sociālie pabalsti	103 065	4 527 792
Subsīdijas un dotācijas	103 065	4 527 792
18 – Labklājības ministrija		
060000000 – Citas ilgtermiņa saistības		
Resursi izdevumu segšanai	726 776	
Transferti	617 760	
Valsts budžeta transferti	617 760	
Valsts pamatbudžeta savstarpējie transferti	617 760	
Valsts pamatbudžeta iestāžu saņemtie transferta pārskaitījumi no citas ministrijas vai centrālās iestādes valsts pamatbudžetā	617 760	
Valsts pamatbudžeta iestāžu saņemtie transferta pārskaitījumi no valsts pamatbudžeta dotācijas no vispārējiem ieņēmumiem	617 760	
Dotācija no vispārējiem ieņēmumiem	109 016	
Vispārējā kārtībā sadalāmā dotācija no vispārējiem ieņēmumiem	109 016	
Izdevumi – kopā	726 776	
Uzturēšanas izdevumi	302	
Kārtējie izdevumi	302	
Preces un pakalpojumi	302	
Kapitālie izdevumi	726 474	
Pamatkapitāla veidošana	726 474	
05.00.00 Valsts sociālie pakalpojumi		
060000000 – Citas ilgtermiņa saistības		
Resursi izdevumu segšanai	726 776	
Transferti	617 760	
Valsts budžeta transferti	617 760	
Valsts pamatbudžeta savstarpējie transferti	617 760	
Valsts pamatbudžeta iestāžu saņemtie transferta pārskaitījumi no citas ministrijas vai centrālās iestādes valsts pamatbudžetā	617 760	
Valsts pamatbudžeta iestāžu saņemtie transferta pārskaitījumi no valsts pamatbudžeta dotācijas no vispārējiem ieņēmumiem	617 760	
Dotācija no vispārējiem ieņēmumiem	109 016	
Vispārējā kārtībā sadalāmā dotācija no vispārējiem ieņēmumiem	109 016	
Izdevumi – kopā	726 776	
Uzturēšanas izdevumi	302	
Kārtējie izdevumi	302	
Preces un pakalpojumi	302	
Kapitālie izdevumi	726 474	
Pamatkapitāla veidošana	726 474	
05.39.00 Klimata pārmaiņu finanšu instrumenta projektu īstenošana		
060000000 – Citas ilgtermiņa saistības		
Resursi izdevumu segšanai	726 776	
Transferti	617 760	

Valsts budžeta transferti	617 760		
Valsts pamatbudžeta savstarpējie transferti	617 760		
Valsts pamatbudžeta iestāžu saņemtie transferta pārskaitījumi no citas ministrijas vai centrālās iestādes valsts pamatbudžetā	617 760		
Valsts pamatbudžeta iestāžu saņemtie transferta pārskaitījumi no valsts pamatbudžeta dotācijas no vispārējiem ieņēmumiem	617 760		
Dotācija no vispārējiem ieņēmumiem	109 016		
Vispārējā kārtībā sadalāmā dotācija no vispārējiem ieņēmumiem	109 016		
Izdevumi – kopā	726 776		
Uzturēšanas izdevumi	302		
Kārtējie izdevumi	302		
Preces un pakalpojumi	302		
Kapitālie izdevumi	726 474		
Pamatkapitāla veidošana	726 474		
<i>Oglekļa dioksīda emisijas samazināšana</i>			
<i>Sociālās integrācijas valsts aģentūras dienesta</i>			
<i>viesnīcas ēkās</i>	KPFI-5/ 61		
Resursi izdevumu segšanai	726 776		
Transferti	617 760		
Valsts budžeta transferti	617 760		
Valsts pamatbudžeta savstarpējie transferti	617 760		
Valsts pamatbudžeta iestāžu saņemtie transferta pārskaitījumi no citas ministrijas vai centrālās iestādes valsts pamatbudžetā	617 760		
Valsts pamatbudžeta iestāžu saņemtie transferta pārskaitījumi no valsts pamatbudžeta dotācijas no vispārējiem ieņēmumiem	617 760		
Dotācija no vispārējiem ieņēmumiem	109 016		
Vispārējā kārtībā sadalāmā dotācija no vispārējiem ieņēmumiem	109 016		
Izdevumi – kopā	726 776		
Uzturēšanas izdevumi	302		
Kārtējie izdevumi	302		
Preces un pakalpojumi	302		
Kapitālie izdevumi	726 474		
Pamatkapitāla veidošana	726 474		
19 – Tieslietu ministrija			
0600000000 – Citas ilgtermiņa saistības			
Resursi izdevumu segšanai	539 565	539 565	539 565
Dotācija no vispārējiem ieņēmumiem	539 565	539 565	539 565
Vispārējā kārtībā sadalāmā dotācija no vispārējiem ieņēmumiem	539 565	539 565	539 565
Izdevumi – kopā	539 565	539 565	539 565
Uzturēšanas izdevumi	539 565	539 565	539 565
Kārtējie izdevumi	539 565	539 565	539 565
Preces un pakalpojumi	539 565	539 565	539 565
36.00.00 Tiesas			
0600000000 – Citas ilgtermiņa saistības			
Resursi izdevumu segšanai	539 565	539 565	539 565
Dotācija no vispārējiem ieņēmumiem	539 565	539 565	539 565

Vispārējā kārtībā sadalāmā dotācija no vispārējiem ieņēmumiem	539 565	539 565	539 565
Izdevumi – kopā	539 565	539 565	539 565
Uzturēšanas izdevumi	539 565	539 565	539 565
Kārtējie izdevumi	539 565	539 565	539 565
Preces un pakalpojumi	539 565	539 565	539 565
36.02.00 Apgabaltiesas un rajona (pilsētas) tiesas 060000000 – Citas ilgtermiņa saistības			
Resursi izdevumu segšanai	539 565	539 565	539 565
Dotācija no vispārējiem ieņēmumiem	539 565	539 565	539 565
Vispārējā kārtībā sadalāmā dotācija no vispārējiem ieņēmumiem	539 565	539 565	539 565
Izdevumi – kopā	539 565	539 565	539 565
Uzturēšanas izdevumi	539 565	539 565	539 565
Kārtējie izdevumi	539 565	539 565	539 565
Preces un pakalpojumi	539 565	539 565	539 565
<i>Jūrmalas tiesas nodrošināšana ar darba telpām CIS/TM/ 001</i>			
Resursi izdevumu segšanai	539 565	539 565	539 565
Dotācija no vispārējiem ieņēmumiem	539 565	539 565	539 565
Vispārējā kārtībā sadalāmā dotācija no vispārējiem ieņēmumiem	539 565	539 565	539 565
Izdevumi – kopā	539 565	539 565	539 565
Uzturēšanas izdevumi	539 565	539 565	539 565
Kārtējie izdevumi	539 565	539 565	539 565
Preces un pakalpojumi	539 565	539 565	539 565
21 –Vides aizsardzības un reģionālās attīstības ministrija			
060000000 – Citas ilgtermiņa saistības			
Resursi izdevumu segšanai	37 876 817	62 368 656	55 981 863
Dotācija no vispārējiem ieņēmumiem	37 876 817	62 368 656	55 981 863
Vispārējā kārtībā sadalāmā dotācija no vispārējiem ieņēmumiem	37 876 817	62 368 656	55 981 863
Izdevumi – kopā	37 876 817	62 368 656	55 981 863
Uzturēšanas izdevumi	37 856 817	62 348 656	55 966 863
Kārtējie izdevumi	712 603	712 603	808 456
Atlidzība	206 076	206 076	206 076
Atalgojums	165 089	166 070	166 070
Preces un pakalpojumi	506 527	506 527	602 380
Subsīdijas, dotācijas un sociālie pabalsti	10 874 405	35 224 089	33 385 674
Subsīdijas un dotācijas	10 874 405	35 224 089	33 385 674
Uzturēšanas izdevumu transferti	26 269 809	26 411 964	21 772 733
Valsts budžeta uzturēšanas izdevumu transferti	10 942 851		
Valsts budžeta uzturēšanas izdevumu transferti no valsts pamatbudžeta uz valsts pamatbudžetu	10 942 851		
Valsts budžeta uzturēšanas izdevumu transferti no valsts pamatbudžeta dotācijas no vispārējiem ieņēmumiem uz valsts pamatbudžetu	10 942 851		
Valsts budžeta dotācijas un citi transferti pašvaldībām un no valsts budžeta daļēji finansētajām atvasinātajām publiskajām personām (izņemot pašvaldības)	15 326 958	26 411 964	21 772 733
Kapitālie izdevumi	20 000	20 000	15 000
Pamatkapitāla veidošana	20 000	20 000	15 000

27.00.00	Klimata pārmaiņu finanšu instruments			
	0600000000 – Citas ilgtermiņa saistības			
	Resursi izdevumu segšanai	37 875 930	62 368 656	55 981 863
	Dotācija no vispārējiem ieņēmumiem	37 875 930	62 368 656	55 981 863
	Vispārējā kārtībā sadalāmā dotācija no vispārējiem ieņēmumiem	37 875 930	62 368 656	55 981 863
	Izdevumi – kopā	37 875 930	62 368 656	55 981 863
	Uzturēšanas izdevumi	37 855 930	62 348 656	55 966 863
	Kārtējie izdevumi	712 603	712 603	808 456
	Atlīdzība	206 076	206 076	206 076
	Atalgojums	165 089	166 070	166 070
	Preces un pakalpojumi	506 527	506 527	602 380
	Subsīdijas, dotācijas un sociālie pabalsti	10 873 518	35 224 089	33 385 674
	Subsīdijas un dotācijas	10 873 518	35 224 089	33 385 674
	Uzturēšanas izdevumu transferti	26 269 809	26 411 964	21 772 733
	Valsts budžeta uzturēšanas izdevumu transferti	10 942 851		
	Valsts budžeta uzturēšanas izdevumu transferti no valsts pamatbudžeta uz valsts pamatbudžetu	10 942 851		
	Valsts budžeta uzturēšanas izdevumu transferti no valsts pamatbudžeta dotācijas no vispārējiem ieņēmumiem uz valsts pamatbudžetu	10 942 851		
	Valsts budžeta dotācijas un citi transferti pašvaldībām un no valsts budžeta daļēji finansētajām atvasinātajām publiskajām personām (izņemot pašvaldības)	15 326 958	26 411 964	21 772 733
	Kapitālie izdevumi	20 000	20 000	15 000
	Pamatkapitāla veidošana	20 000	20 000	15 000
27.01.00	Klimata pārmaiņu finanšu instrumenta administrācija			
	0600000000 – Citas ilgtermiņa saistības			
	Resursi izdevumu segšanai	874 950	874 950	823 456
	Dotācija no vispārējiem ieņēmumiem	874 950	874 950	823 456
	Vispārējā kārtībā sadalāmā dotācija no vispārējiem ieņēmumiem	874 950	874 950	823 456
	Izdevumi – kopā	874 950	874 950	823 456
	Uzturēšanas izdevumi	854 950	854 950	808 456
	Kārtējie izdevumi	712 603	712 603	808 456
	Atlīdzība	206 076	206 076	206 076
	Atalgojums	165 089	166 070	166 070
	Preces un pakalpojumi	506 527	506 527	602 380
	Subsīdijas, dotācijas un sociālie pabalsti	142 347	142 347	
	Subsīdijas un dotācijas	142 347	142 347	
	Kapitālie izdevumi	20 000	20 000	15 000
	Pamatkapitāla veidošana	20 000	20 000	15 000
	<i>Klimata pārmaiņu finanšu instrumenta administrēšana</i>	CIS/VIDM/001		
	Resursi izdevumu segšanai	874 950	874 950	823 456
	Dotācija no vispārējiem ieņēmumiem	874 950	874 950	823 456
	Vispārējā kārtībā sadalāmā dotācija no vispārējiem ieņēmumiem	874 950	874 950	823 456
	Izdevumi – kopā	874 950	874 950	823 456
	Uzturēšanas izdevumi	854 950	854 950	808 456
	Kārtējie izdevumi	712 603	712 603	808 456
	Atlīdzība	206 076	206 076	206 076

Atalgojums	165 089	166 070	166 070
Preces un pakalpojumi	506 527	506 527	602 380
Subsīdijas, dotācijas un sociālie pabalsti	142 347	142 347	
Subsīdijas un dotācijas	142 347	142 347	
Kapitālie izdevumi	20 000	20 000	15 000
Pamatkapitāla veidošana	20 000	20 000	15 000
27.02.00 Klimata pārmaiņu finanšu instrumenta projekti			
060000000 – Citas ilgtermiņa saistības			
Resursi izdevumu segšanai	37 000 980	61 493 706	55 158 407
Dotācija no vispārējiem ieņēmumiem	37 000 980	61 493 706	55 158 407
Vispārējā kārtībā sadalāmā dotācija no vispārējiem ieņēmumiem	37 000 980	61 493 706	55 158 407
Izdevumi – kopā	37 000 980	61 493 706	55 158 407
Uzturēšanas izdevumi	37 000 980	61 493 706	55 158 407
Subsīdijas, dotācijas un sociālie pabalsti	10 731 171	35 081 742	33 385 674
Subsīdijas un dotācijas	10 731 171	35 081 742	33 385 674
Uzturēšanas izdevumu transferti	26 269 809	26 411 964	21 772 733
Valsts budžeta uzturēšanas izdevumu transferti	10 942 851		
Valsts budžeta uzturēšanas izdevumu transferti no valsts pamatbudžeta uz valsts pamatbudžetu	10 942 851		
Valsts budžeta uzturēšanas izdevumu transferti no valsts pamatbudžeta dotācijas no vispārējiem ieņēmumiem uz valsts pamatbudžetu	10 942 851		
Valsts budžeta dotācijas un citi transferti pašvaldībām un no valsts budžeta daļēji finansētajām atvasinātajām publiskajām personām (izņemot pašvaldības)	15 326 958	26 411 964	21 772 733
<i>Klimata pārmaiņu finanšu instrumenta projekti</i> CIS/VIDM/002			
Resursi izdevumu segšanai	37 000 980	61 493 706	55 158 407
Dotācija no vispārējiem ieņēmumiem	37 000 980	61 493 706	55 158 407
Vispārējā kārtībā sadalāmā dotācija no vispārējiem ieņēmumiem	37 000 980	61 493 706	55 158 407
Izdevumi – kopā	37 000 980	61 493 706	55 158 407
Uzturēšanas izdevumi	37 000 980	61 493 706	55 158 407
Subsīdijas, dotācijas un sociālie pabalsti	10 731 171	35 081 742	33 385 674
Subsīdijas un dotācijas	10 731 171	35 081 742	33 385 674
Uzturēšanas izdevumu transferti	26 269 809	26 411 964	21 772 733
Valsts budžeta uzturēšanas izdevumu transferti	10 942 851		
Valsts budžeta uzturēšanas izdevumu transferti no valsts pamatbudžeta uz valsts pamatbudžetu	10 942 851		
Valsts budžeta uzturēšanas izdevumu transferti no valsts pamatbudžeta dotācijas no vispārējiem ieņēmumiem uz valsts pamatbudžetu	10 942 851		
Valsts budžeta dotācijas un citi transferti pašvaldībām un no valsts budžeta daļēji finansētajām atvasinātajām publiskajām personām (izņemot pašvaldības)	15 326 958	26 411 964	21 772 733
32.00.00 Valsts reģionālās attīstības politikas īstenošana			

060000000 – Citas ilgtermiņa saistības				
Resursi izdevumu segšanai	887			
Dotācija no vispārējiem ieņēmumiem	887			
Vispārējā kārtībā sadalāmā dotācija no vispārējiem ieņēmumiem	887			
Izdevumi – kopā	887			
Uzturēšanas izdevumi	887			
Subsidijas, dotācijas un sociālie pabalsti	887			
Subsidijas un dotācijas	887			
<i>Uzņēmējdarbības attīstības projektu finansēšana</i>	CIS/ RAPLM/ 001			
Resursi izdevumu segšanai	887			
Dotācija no vispārējiem ieņēmumiem	887			
Vispārējā kārtībā sadalāmā dotācija no vispārējiem ieņēmumiem	887			
Izdevumi – kopā	887			
Uzturēšanas izdevumi	887			
Subsidijas, dotācijas un sociālie pabalsti	887			
Subsidijas un dotācijas	887			
22 – Kultūras ministrija				
060000000 – Citas ilgtermiņa saistības				
Resursi izdevumu segšanai	3 133 516	2 051 171	2 041 728	31 761 015
Transferti	1 109 769			
Valsts budžeta transferti	1 109 769			
Valsts pamatbudžeta savstarpējie transferti	1 109 769			
Valsts pamatbudžeta iestāžu saņemtie transferta pārskaitījumi no citas ministrijas vai centrālās iestādes valsts pamatbudžetā	1 109 769			
Valsts pamatbudžeta iestāžu saņemtie transferta pārskaitījumi no valsts pamatbudžeta dotācijas no vispārējiem ieņēmumiem	1 109 769			
Dotācija no vispārējiem ieņēmumiem	2 023 747	2 051 171	2 041 728	31 761 015
Vispārējā kārtībā sadalāmā dotācija no vispārējiem ieņēmumiem	2 023 747	2 051 171	2 041 728	31 761 015
Izdevumi – kopā	3 133 516	2 051 171	2 041 728	31 761 015
Uzturēšanas izdevumi	2 019 766	2 051 171	2 041 728	31 761 015
Kārtējie izdevumi	2 019 766	2 051 171	2 041 728	31 761 015
Preces un pakalpojumi	2 019 766	2 051 171	2 041 728	31 761 015
Kapitālie izdevumi	1 113 750			
Pamatkapitāla veidošana	1 113 750			
22.00.00 Kultūras projekti un investīcijas				
060000000 – Citas ilgtermiņa saistības				
Resursi izdevumu segšanai	3 133 516	2 051 171	2 041 728	31 761 015
Transferti	1 109 769			
Valsts budžeta transferti	1 109 769			
Valsts pamatbudžeta savstarpējie transferti	1 109 769			
Valsts pamatbudžeta iestāžu saņemtie transferta pārskaitījumi no citas ministrijas vai centrālās iestādes valsts pamatbudžetā	1 109 769			
Valsts pamatbudžeta iestāžu saņemtie transferta pārskaitījumi no valsts pamatbudžeta dotācijas no vispārējiem ieņēmumiem	1 109 769			
Dotācija no vispārējiem ieņēmumiem	2 023 747	2 051 171	2 041 728	31 761 015

Vispārējā kārtībā sadalāmā dotācija no vispārējiem ieņēmumiem	2 023 747	2 051 171	2 041 728	31 761 015
Izdevumi – kopā	3 133 516	2 051 171	2 041 728	31 761 015
Uzturēšanas izdevumi	2 019 766	2 051 171	2 041 728	31 761 015
Kārtējie izdevumi	2 019 766	2 051 171	2 041 728	31 761 015
Preces un pakalpojumi	2 019 766	2 051 171	2 041 728	31 761 015
Kapitālie izdevumi	1 113 750			
Pamatkapitāla veidošana	1 113 750			
22.06.00 Klimata pārmaiņu finanšu instrumenta finansēto projektu īstenošana				
0600000000 – Citas ilgtermiņa saistības				
Resursi izdevumu segšanai	1 305 611			
Transferti	1 109 769			
Valsts budžeta transferti	1 109 769			
Valsts pamatbudžeta savstarpējie transferti	1 109 769			
Valsts pamatbudžeta iestāžu saņemtie transferta pārskaitījumi no citas ministrijas vai centrālās iestādes valsts pamatbudžetā	1 109 769			
Valsts pamatbudžeta iestāžu saņemtie transferta pārskaitījumi no valsts pamatbudžeta dotācijas no vispārējiem ieņēmumiem	1 109 769			
Dotācija no vispārējiem ieņēmumiem	195 842			
Vispārējā kārtībā sadalāmā dotācija no vispārējiem ieņēmumiem	195 842			
Izdevumi – kopā	1 305 611			
Uzturēšanas izdevumi	191 861			
Kārtējie izdevumi	191 861			
Preces un pakalpojumi	191 861			
Kapitālie izdevumi	1 113 750			
Pamatkapitāla veidošana	1 113 750			
<i>Latvijas Kultūras koledžas ēkas Rīgā, Bruninieku ielā 57 siltināšana un kaitīgo izmešu (CO₂, CH₄, N₂O, NO_x, CO, GOS) daudzuma samazināšana, veicot energoefektivitātes pasākumus</i>		KPFI-3/ 23		
Resursi izdevumu segšanai	159 524			
Transferti	135 595			
Valsts budžeta transferti	135 595			
Valsts pamatbudžeta savstarpējie transferti	135 595			
Valsts pamatbudžeta iestāžu saņemtie transferta pārskaitījumi no citas ministrijas vai centrālās iestādes valsts pamatbudžetā	135 595			
Valsts pamatbudžeta iestāžu saņemtie transferta pārskaitījumi no valsts pamatbudžeta dotācijas no vispārējiem ieņēmumiem	135 595			
Dotācija no vispārējiem ieņēmumiem	23 929			
Vispārējā kārtībā sadalāmā dotācija no vispārējiem ieņēmumiem	23 929			
Izdevumi – kopā	159 524			
Uzturēšanas izdevumi	159 524			
Kārtējie izdevumi	159 524			
Preces un pakalpojumi	159 524			
<i>Energoefektivitātes paaugstināšana Rīgas Dizaina un mākslas vidusskolas dienesta viesnīcas ēkā</i>		KPFI-5/ 42		
Resursi izdevumu segšanai	500 337			
Transferti	425 287			

Valsts budžeta transferti	425 287
Valsts pamatbudžeta savstarpējie transferti	425 287
Valsts pamatbudžeta iestāžu saņemtie transferta pārskaitījumi no citas ministrijas vai centrālās iestādes valsts pamatbudžetā	425 287
Valsts pamatbudžeta iestāžu saņemtie transferta pārskaitījumi no valsts pamatbudžeta dotācijas no vispārējiem ieņēmumiem	425 287
Dotācija no vispārējiem ieņēmumiem	75 050
Vispārējā kārtībā sadalāmā dotācija no vispārējiem ieņēmumiem	75 050
Izdevumi – kopā	500 337
Uzturēšanas izdevumi	32 337
Kārtējie izdevumi	32 337
Preces un pakalpojumi	32 337
Kapitālie izdevumi	468 000
Pamatkapitāla veidošana	468 000
<i>Rīgas Doma kora skolas ēkas energoefektivitātes uzlabošana</i>	KPFI-5/ 40
Resursi izdevumu segšanai	234 224
Transferti	199 090
Valsts budžeta transferti	199 090
Valsts pamatbudžeta savstarpējie transferti	199 090
Valsts pamatbudžeta iestāžu saņemtie transferta pārskaitījumi no citas ministrijas vai centrālās iestādes valsts pamatbudžetā	199 090
Valsts pamatbudžeta iestāžu saņemtie transferta pārskaitījumi no valsts pamatbudžeta dotācijas no vispārējiem ieņēmumiem	199 090
Dotācija no vispārējiem ieņēmumiem	35 134
Vispārējā kārtībā sadalāmā dotācija no vispārējiem ieņēmumiem	35 134
Izdevumi – kopā	234 224
Kapitālie izdevumi	234 224
Pamatkapitāla veidošana	234 224
<i>E.Melnaiļa Liepājas mūzikas vidusskolas energoefektivitātes uzlabošanas pasākumi</i>	KPFI-5/ 31
Resursi izdevumu segšanai	411 526
Transferti	349 797
Valsts budžeta transferti	349 797
Valsts pamatbudžeta savstarpējie transferti	349 797
Valsts pamatbudžeta iestāžu saņemtie transferta pārskaitījumi no citas ministrijas vai centrālās iestādes valsts pamatbudžetā	349 797
Valsts pamatbudžeta iestāžu saņemtie transferta pārskaitījumi no valsts pamatbudžeta dotācijas no vispārējiem ieņēmumiem	349 797
Dotācija no vispārējiem ieņēmumiem	61 729
Vispārējā kārtībā sadalāmā dotācija no vispārējiem ieņēmumiem	61 729
Izdevumi – kopā	411 526
Kapitālie izdevumi	411 526
Pamatkapitāla veidošana	411 526
22.07.00 Nomas maksas VAS “VNĪ” programmas “Mantojums – 2018” ietvaros	

060000000 – Citas ilgtermiņa saistības

Resursi izdevumu segšanai	1 827 905	2 051 171	2 041 728	31 761 015
Dotācija no vispārējiem ieņēmumiem	1 827 905	2 051 171	2 041 728	31 761 015
Vispārējā kārtībā sadalāmā dotācija no vispārējiem ieņēmumiem	1 827 905	2 051 171	2 041 728	31 761 015
Izdevumi – kopā	1 827 905	2 051 171	2 041 728	31 761 015
Uzturēšanas izdevumi	1 827 905	2 051 171	2 041 728	31 761 015
Kārtējie izdevumi	1 827 905	2 051 171	2 041 728	31 761 015
Preces un pakalpojumi	1 827 905	2 051 171	2 041 728	31 761 015
<i>Daugavpils Mūzikas vidusskolas nomas maksa VAS "VNĪ"</i>	CIS/KM/ 001			
Resursi izdevumu segšanai	3 627			
Dotācija no vispārējiem ieņēmumiem	3 627			
Vispārējā kārtībā sadalāmā dotācija no vispārējiem ieņēmumiem	3 627			
Izdevumi – kopā	3 627			
Uzturēšanas izdevumi	3 627			
Kārtējie izdevumi	3 627			
Preces un pakalpojumi	3 627			
<i>E.Melngaiļa Liepājas mūzikas vidusskolas nomas maksa VAS "VNĪ"</i>	CIS/KM/ 002			
Resursi izdevumu segšanai	10 303	9 443		
Dotācija no vispārējiem ieņēmumiem	10 303	9 443		
Vispārējā kārtībā sadalāmā dotācija no vispārējiem ieņēmumiem	10 303	9 443		
Izdevumi – kopā	10 303	9 443		
Uzturēšanas izdevumi	10 303	9 443		
Kārtējie izdevumi	10 303	9 443		
Preces un pakalpojumi	10 303	9 443		
<i>Turaidas muzejrezervāta nomas maksa VAS "VNĪ"</i>	CIS/KM/ 003			
Resursi izdevumu segšanai	176 559	209 433	209 433	837 732
Dotācija no vispārējiem ieņēmumiem	176 559	209 433	209 433	837 732
Vispārējā kārtībā sadalāmā dotācija no vispārējiem ieņēmumiem	176 559	209 433	209 433	837 732
Izdevumi – kopā	176 559	209 433	209 433	837 732
Uzturēšanas izdevumi	176 559	209 433	209 433	837 732
Kārtējie izdevumi	176 559	209 433	209 433	837 732
Preces un pakalpojumi	176 559	209 433	209 433	837 732
<i>Ārzemju mākslas muzeja nomas maksa VAS "VNĪ"</i>	CIS/KM/ 004			
Resursi izdevumu segšanai	1 623 189	1 813 484	1 813 484	30 829 228
Dotācija no vispārējiem ieņēmumiem	1 623 189	1 813 484	1 813 484	30 829 228
Vispārējā kārtībā sadalāmā dotācija no vispārējiem ieņēmumiem	1 623 189	1 813 484	1 813 484	30 829 228
Izdevumi – kopā	1 623 189	1 813 484	1 813 484	30 829 228
Uzturēšanas izdevumi	1 623 189	1 813 484	1 813 484	30 829 228
Kārtējie izdevumi	1 623 189	1 813 484	1 813 484	30 829 228
Preces un pakalpojumi	1 623 189	1 813 484	1 813 484	30 829 228
<i>Rundāles pils muzeja nomas maksa VAS "VNĪ"</i>	CIS/KM/ 005			
Resursi izdevumu segšanai	12 325	18 811	18 811	94 055
Dotācija no vispārējiem ieņēmumiem	12 325	18 811	18 811	94 055
Vispārējā kārtībā sadalāmā dotācija no vispārējiem ieņēmumiem	12 325	18 811	18 811	94 055
Izdevumi – kopā	12 325	18 811	18 811	94 055
Uzturēšanas izdevumi	12 325	18 811	18 811	94 055
Kārtējie izdevumi	12 325	18 811	18 811	94 055

	Preces un pakalpojumi	12 325	18 811	18 811	94 055
	<i>Valsts arhīvu ģenerāldirekcijas (Latvijas Valsts kinofotofonodokumentu arhīvs) nomas maksa VAS "VNĪ"</i>				
	CIS/KM/ 006				
	Resursi izdevumu segšanai	1 902			
	Dotācija no vispārējiem ieņēmumiem	1 902			
	Vispārējā kārtībā sadalāmā dotācija no vispārējiem ieņēmumiem	1 902			
	Izdevumi – kopā	1 902			
	Uzturēšanas izdevumi	1 902			
	Kārtējie izdevumi	1 902			
	Preces un pakalpojumi	1 902			
	24 – Valsts kontrole				
	0600000000 – Citas ilgtermiņa saistības				
	Resursi izdevumu segšanai	406 990	466 260	466 260	777 100
	Dotācija no vispārējiem ieņēmumiem	406 990	466 260	466 260	777 100
	Vispārējā kārtībā sadalāmā dotācija no vispārējiem ieņēmumiem	406 990	466 260	466 260	777 100
	Izdevumi – kopā	406 990	466 260	466 260	777 100
	Uzturēšanas izdevumi	406 990	466 260	466 260	777 100
	Kārtējie izdevumi	406 990	466 260	466 260	777 100
	Preces un pakalpojumi	406 990	466 260	466 260	777 100
01.00.00	Valsts kontrole				
	0600000000 – Citas ilgtermiņa saistības				
	Resursi izdevumu segšanai	406 990	466 260	466 260	777 100
	Dotācija no vispārējiem ieņēmumiem	406 990	466 260	466 260	777 100
	Vispārējā kārtībā sadalāmā dotācija no vispārējiem ieņēmumiem	406 990	466 260	466 260	777 100
	Izdevumi – kopā	406 990	466 260	466 260	777 100
	Uzturēšanas izdevumi	406 990	466 260	466 260	777 100
	Kārtējie izdevumi	406 990	466 260	466 260	777 100
	Preces un pakalpojumi	406 990	466 260	466 260	777 100
	<i>Telpu noma Rīgā, Skanstes ielā 13 (22.06.2006. telpu nomas līgums Nr.3.4/56)</i>				
	CIS/NK/ 001				
	Resursi izdevumu segšanai	406 990	466 260	466 260	777 100
	Dotācija no vispārējiem ieņēmumiem	406 990	466 260	466 260	777 100
	Vispārējā kārtībā sadalāmā dotācija no vispārējiem ieņēmumiem	406 990	466 260	466 260	777 100
	Izdevumi – kopā	406 990	466 260	466 260	777 100
	Uzturēšanas izdevumi	406 990	466 260	466 260	777 100
	Kārtējie izdevumi	406 990	466 260	466 260	777 100
	Preces un pakalpojumi	406 990	466 260	466 260	777 100
	32 – Prokuratūra				
	0600000000 – Citas ilgtermiņa saistības				
	Resursi izdevumu segšanai	95 256	95 256	95 256	
	Dotācija no vispārējiem ieņēmumiem	95 256	95 256	95 256	
	Vispārējā kārtībā sadalāmā dotācija no vispārējiem ieņēmumiem	95 256	95 256	95 256	
	Izdevumi – kopā	95 256	95 256	95 256	
	Uzturēšanas izdevumi	95 256	95 256	95 256	
	Kārtējie izdevumi	95 256	95 256	95 256	
	Preces un pakalpojumi	95 256	95 256	95 256	
01.00.00	Prokuratūras iestāžu uzturēšana				
	0600000000 – Citas ilgtermiņa saistības				
	Resursi izdevumu segšanai	95 256	95 256	95 256	

Dotācija no vispārējiem ieņēmumiem	95 256	95 256	95 256
Vispārējā kārtībā sadalāmā dotācija no vispārējiem ieņēmumiem	95 256	95 256	95 256
Izdevumi – kopā	95 256	95 256	95 256
Uzturēšanas izdevumi	95 256	95 256	95 256
Kārtējie izdevumi	95 256	95 256	95 256
Preces un pakalpojumi	95 256	95 256	95 256
<i>Jūrmalas pilsētas Prokuratūras telpu nomas maksa</i>	CIS/ PROK/ 001		
Resursi izdevumu segšanai	95 256	95 256	95 256
Dotācija no vispārējiem ieņēmumiem	95 256	95 256	95 256
Vispārējā kārtībā sadalāmā dotācija no vispārējiem ieņēmumiem	95 256	95 256	95 256
Izdevumi – kopā	95 256	95 256	95 256
Uzturēšanas izdevumi	95 256	95 256	95 256
Kārtējie izdevumi	95 256	95 256	95 256
Preces un pakalpojumi	95 256	95 256	95 256

**VALSTS SPECIĀLAIS BUDŽETS –
KOPSAVILKUMS**

Ieņēmumi – kopā	13 798	3 982 946	4 021 057	84 207 001
Nodokļu ieņēmumi	13 798	3 982 946	4 021 057	84 207 001
Izdevumi – kopā	11 330	84 180 090	4 021 057	4 009 857
Uzturēšanas izdevumi	11 330	84 180 090	4 021 057	4 009 857
Procentu izdevumi	69	3 971 746	4 009 857	4 009 857
Subsīdijas, dotācijas un sociālie pabalsti		80 197 144		
Sociālie pabalsti		80 197 144		
Kārtējie maksājumi Eiropas Kopienas budžetā un starptautiskā sadarbība	11 261	11 200	11 200	
Starptautiskā sadarbība	11 261	11 200	11 200	
Finansiālā bilance	2 468	-80 197 144		80 197 144
Finansēšana	-2 468	80 197 144		-80 197 144
Aizņēmumi	-2 468	80 197 144		-80 197 144
Saņemtie aizņēmumi		80 197 144		
Saņemto aizņēmumu atmaksa	-2 468			-80 197 144

**0300000000 – Maksājumi par
aizņēmumiem un kredītiem**

Ieņēmumi – kopā	2 537	3 971 746	4 009 857	4 009 857
Nodokļu ieņēmumi	2 537	3 971 746	4 009 857	4 009 857
Izdevumi – kopā	69	3 971 746	4 009 857	4 009 857
Uzturēšanas izdevumi	69	3 971 746	4 009 857	4 009 857
Procentu izdevumi	69	3 971 746	4 009 857	4 009 857
Finansiālā bilance	2 468			
Finansēšana	-2 468			
Aizņēmumi	-2 468			
Saņemto aizņēmumu atmaksa	-2 468			

**18 – Labklājības ministrija
0300000000 – Maksājumi par
aizņēmumiem un kredītiem**

Ieņēmumi – kopā	2 537	3 971 746	4 009 857	4 009 857
Nodokļu ieņēmumi	2 537	3 971 746	4 009 857	4 009 857
Izdevumi – kopā	69	3 971 746	4 009 857	4 009 857
Uzturēšanas izdevumi	69	3 971 746	4 009 857	4 009 857
Procentu izdevumi	69	3 971 746	4 009 857	4 009 857

	Finansiālā bilance	2 468			
	Finansēšana	-2 468			
	Aizņēmumi	-2 468			
	Saņemto aizņēmumu atmaksa	-2 468			
04.00.00	Sociālā apdrošināšana				
	0300000000 – Maksājumi par aizņēmumiem un kredītiem				
	Ieņēmumi – kopā	2 537	3 971 746	4 009 857	4 009 857
	Nodokļu ieņēmumi	2 537	3 971 746	4 009 857	4 009 857
	Izdevumi – kopā	69	3 971 746	4 009 857	4 009 857
	Uzturēšanas izdevumi	69	3 971 746	4 009 857	4 009 857
	Procentu izdevumi	69	3 971 746	4 009 857	4 009 857
	Finansiālā bilance	2 468			
	Finansēšana	-2 468			
	Aizņēmumi	-2 468			
	Saņemto aizņēmumu atmaksa	-2 468			
04.01.00	Valsts pensiju speciālais budžets				
	0300000000 – Maksājumi par aizņēmumiem un kredītiem				
	Ieņēmumi – kopā	1 892	3 510 917	2 639 024	2 639 024
	Nodokļu ieņēmumi	1 892	3 510 917	2 639 024	2 639 024
	Izdevumi – kopā	1 892	3 510 917	2 639 024	2 639 024
	Uzturēšanas izdevumi	1 892	3 510 917	2 639 024	2 639 024
	Procentu izdevumi		3 510 917	2 639 024	2 639 024
	Uzturēšanas izdevumu transferti	1 892			
	Valsts budžeta uzturēšanas izdevumu transferti	1 892			
	Valsts budžeta uzturēšanas izdevumu transferti no valsts speciālā budžeta uz valsts speciālo budžetu	1 892			
04.02.00	Nodarbinātības speciālais budžets				
	0300000000 – Maksājumi par aizņēmumiem un kredītiem				
	Ieņēmumi – kopā	157			
	Nodokļu ieņēmumi	157			
	Izdevumi – kopā	157			
	Uzturēšanas izdevumi	157			
	Uzturēšanas izdevumu transferti	157			
	Valsts budžeta uzturēšanas izdevumu transferti	157			
	Valsts budžeta uzturēšanas izdevumu transferti no valsts speciālā budžeta uz valsts speciālo budžetu	157			
04.03.00	Darba negadījumu speciālais budžets				
	0300000000 – Maksājumi par aizņēmumiem un kredītiem				
	Ieņēmumi – kopā	26	4 691	80 883	80 883
	Nodokļu ieņēmumi	26	4 691	80 883	80 883
	Izdevumi – kopā	26	4 691	80 883	80 883
	Uzturēšanas izdevumi	26	4 691	80 883	80 883
	Procentu izdevumi		4 691	80 883	80 883
	Uzturēšanas izdevumu transferti	26			
	Valsts budžeta uzturēšanas izdevumu transferti	26			
	Valsts budžeta uzturēšanas izdevumu transferti no valsts speciālā budžeta uz valsts speciālo budžetu	26			

04.04.00	Invaliditātes, maternitātes un slimības speciālais budžets				
	0300000000 – Maksājumi par aizņēmumiem un kredītiem				
	Ieņēmumi – kopā	462	456 138	1 289 950	1 289 950
	Nodokļu ieņēmumi	462	456 138	1 289 950	1 289 950
	Izdevumi – kopā	462	456 138	1 289 950	1 289 950
	Uzturēšanas izdevumi	462	456 138	1 289 950	1 289 950
	Procentu izdevumi		456 138	1 289 950	1 289 950
	Uzturēšanas izdevumu transferti	462			
	Valsts budžeta uzturēšanas izdevumu transferti	462			
	Valsts budžeta uzturēšanas izdevumu transferti no valsts speciālā budžeta uz valsts speciālo budžetu	462			
04.05.00	Valsts sociālās apdrošināšanas aģentūras speciālais budžets				
	0300000000 – Maksājumi par aizņēmumiem un kredītiem				
	Ieņēmumi – kopā	2 537			
	Transferti	2 537			
	Valsts budžeta transferti	2 537			
	Valsts speciālā budžeta savstarpējie transferti	2 537			
	Valsts sociālās apdrošināšanas speciālā budžeta transferti	2 537			
	No valsts pensiju speciālā budžeta ieskaitītie līdzekļi Valsts sociālās apdrošināšanas aģentūrai	1 892			
	No nodarbinātības speciālā budžeta ieskaitītie līdzekļi Valsts sociālās apdrošināšanas aģentūrai	157			
	No darba negadījumu speciālā budžeta ieskaitītie līdzekļi Valsts sociālās apdrošināšanas aģentūrai	26			
	No invaliditātes, maternitātes un slimības speciālā budžeta ieskaitītie līdzekļi Valsts sociālās apdrošināšanas aģentūrai	462			
	Izdevumi – kopā	69			
	Uzturēšanas izdevumi	69			
	Procentu izdevumi	69			
	Finansiālā bilance	2 468			
	Finansēšana	-2 468			
	Aizņēmumi	-2 468			
	Saņemto aizņēmumu atmaksa	-2 468			
	0400000000 – Maksājumi starptautiskajās institūcijās un programmās				
	Ieņēmumi – kopā	11 261	11 200	11 200	
	Nodokļu ieņēmumi	11 261	11 200	11 200	
	Izdevumi – kopā	11 261	11 200	11 200	
	Uzturēšanas izdevumi	11 261	11 200	11 200	
	Kārtējie maksājumi Eiropas Kopienas budžetā un starptautiskā sadarbība	11 261	11 200	11 200	
	Starptautiskā sadarbība	11 261	11 200	11 200	

18 – Labklājības ministrija			
040000000 – Maksājumi			
starptautiskajās institūcijās un			
programmās			
Ieņēmumi – kopā	11 261	11 200	11 200
Nodokļu ieņēmumi	11 261	11 200	11 200
Izdevumi – kopā	11 261	11 200	11 200
Uzturēšanas izdevumi	11 261	11 200	11 200
Kārtējie maksājumi Eiropas Kopienas budžetā un starptautiskā sadarbība	11 261	11 200	11 200
Starptautiskā sadarbība	11 261	11 200	11 200
04.00.00 Sociālā apdrošināšana			
040000000 – Maksājumi			
starptautiskajās institūcijās un			
programmās			
Ieņēmumi – kopā	11 261	11 200	11 200
Nodokļu ieņēmumi	11 261	11 200	11 200
Izdevumi – kopā	11 261	11 200	11 200
Uzturēšanas izdevumi	11 261	11 200	11 200
Kārtējie maksājumi Eiropas Kopienas budžetā un starptautiskā sadarbība	11 261	11 200	11 200
Starptautiskā sadarbība	11 261	11 200	11 200
04.01.00 Valsts pensiju speciālais budžets			
040000000 – Maksājumi			
starptautiskajās institūcijās un			
programmās			
Ieņēmumi – kopā	8 394	8 289	8 289
Nodokļu ieņēmumi	8 394	8 289	8 289
Izdevumi – kopā	8 394	8 289	8 289
Uzturēšanas izdevumi	8 394	8 289	8 289
Uzturēšanas izdevumu transferti	8 394	8 289	8 289
Valsts budžeta uzturēšanas izdevumu transferti	8 394	8 289	8 289
Valsts budžeta uzturēšanas izdevumu transferti no valsts speciālā budžeta uz valsts speciālo budžetu	8 394	8 289	8 289
04.02.00 Nodarbinātības speciālais budžets			
040000000 – Maksājumi			
starptautiskajās institūcijās un			
programmās			
Ieņēmumi – kopā	697	722	722
Nodokļu ieņēmumi	697	722	722
Izdevumi – kopā	697	722	722
Uzturēšanas izdevumi	697	722	722
Uzturēšanas izdevumu transferti	697	722	722
Valsts budžeta uzturēšanas izdevumu transferti	697	722	722
Valsts budžeta uzturēšanas izdevumu transferti no valsts speciālā budžeta uz valsts speciālo budžetu	697	722	722
04.03.00 Darba negadījumu speciālais budžets			
040000000 – Maksājumi			
starptautiskajās institūcijās un			
programmās			
Ieņēmumi – kopā	117	102	102
Nodokļu ieņēmumi	117	102	102
Izdevumi – kopā	117	102	102
Uzturēšanas izdevumi	117	102	102
Uzturēšanas izdevumu transferti	117	102	102

	Valsts budžeta uzturēšanas izdevumu transferti	117	102	102
	Valsts budžeta uzturēšanas izdevumu transferti no valsts speciālā budžeta uz valsts speciālo budžetu	117	102	102
04.04.00	Invaliditātes, maternitātes un slimības speciālais budžets			
	040000000 – Maksājumi starptautiskajās institūcijās un programmās			
	Ieņēmumi – kopā	2 053	2 087	2 087
	Nodokļu ieņēmumi	2 053	2 087	2 087
	Izdevumi – kopā	2 053	2 087	2 087
	Uzturēšanas izdevumi	2 053	2 087	2 087
	Uzturēšanas izdevumu transferti	2 053	2 087	2 087
	Valsts budžeta uzturēšanas izdevumu transferti	2 053	2 087	2 087
	Valsts budžeta uzturēšanas izdevumu transferti no valsts speciālā budžeta uz valsts speciālo budžetu	2 053	2 087	2 087
04.05.00	Valsts sociālās apdrošināšanas aģentūras speciālais budžets			
	040000000 – Maksājumi starptautiskajās institūcijās un programmās			
	Ieņēmumi – kopā	11 261	11 200	11 200
	Transferti	11 261	11 200	11 200
	Valsts budžeta transferti	11 261	11 200	11 200
	Valsts speciālā budžeta savstarpējie transferti	11 261	11 200	11 200
	Valsts sociālās apdrošināšanas speciālā budžeta transferti	11 261	11 200	11 200
	No valsts pensiju speciālā budžeta ieskaitītie līdzekļi Valsts sociālās apdrošināšanas aģentūrai	8 394	8 289	8 289
	No nodarbinātības speciālā budžeta ieskaitītie līdzekļi Valsts sociālās apdrošināšanas aģentūrai	697	722	722
	No darba negadījumu speciālā budžeta ieskaitītie līdzekļi Valsts sociālās apdrošināšanas aģentūrai	117	102	102
	No invaliditātes, maternitātes un slimības speciālā budžeta ieskaitītie līdzekļi Valsts sociālās apdrošināšanas aģentūrai	2 053	2 087	2 087
	Izdevumi – kopā	11 261	11 200	11 200
	Uzturēšanas izdevumi	11 261	11 200	11 200
	Kārtējie maksājumi Eiropas Kopienas budžetā un starptautiskā sadarbība	11 261	11 200	11 200
	Starptautiskā sadarbība	11 261	11 200	11 200
	060000000 – Citas ilgtermiņa saistības			
	Ieņēmumi – kopā			80 197 144
	Nodokļu ieņēmumi			80 197 144
	Izdevumi – kopā	80 197 144		
	Uzturēšanas izdevumi	80 197 144		
	Subsidijas, dotācijas un sociālie pabalsti	80 197 144		
	Sociālie pabalsti	80 197 144		
	Finansiālā bilance	-80 197 144		80 197 144
	Finansešana	80 197 144		-80 197 144
	Aizņēmumi	80 197 144		-80 197 144
	Saņemtie aizņēmumi	80 197 144		
	Saņemto aizņēmumu atmaksa			-80 197 144

18 – Labklājības ministrija		
0600000000 – Citas ilgtermiņa saistības		
Ieņēmumi – kopā		80 197 144
Nodokļu ieņēmumi		80 197 144
Izdevumi – kopā	80 197 144	
Uzturēšanas izdevumi	80 197 144	
Subsidijas, dotācijas un sociālie pabalsti	80 197 144	
Sociālie pabalsti	80 197 144	
Finansiālā bilance	-80 197 144	80 197 144
Finansēšana	80 197 144	-80 197 144
Aizņēmumi	80 197 144	-80 197 144
Saņemtie aizņēmumi	80 197 144	
Saņemto aizņēmumu atmaksa		-80 197 144
04.00.00 Sociālā apdrošināšana		
0600000000 – Citas ilgtermiņa saistības		
Ieņēmumi – kopā		80 197 144
Nodokļu ieņēmumi		80 197 144
Izdevumi – kopā	80 197 144	
Uzturēšanas izdevumi	80 197 144	
Subsidijas, dotācijas un sociālie pabalsti	80 197 144	
Sociālie pabalsti	80 197 144	
Finansiālā bilance	-80 197 144	80 197 144
Finansēšana	80 197 144	-80 197 144
Aizņēmumi	80 197 144	-80 197 144
Saņemtie aizņēmumi	80 197 144	
Saņemto aizņēmumu atmaksa		-80 197 144
04.01.00 Valsts pensiju speciālais budžets		
0600000000 – Citas ilgtermiņa saistības		
Ieņēmumi – kopā		52 780 478
Nodokļu ieņēmumi		52 780 478
Izdevumi – kopā	52 780 478	
Uzturēšanas izdevumi	52 780 478	
Subsidijas, dotācijas un sociālie pabalsti	52 780 478	
Sociālie pabalsti	52 780 478	
Finansiālā bilance	-52 780 478	52 780 478
Finansēšana	52 780 478	-52 780 478
Aizņēmumi	52 780 478	-52 780 478
Saņemtie aizņēmumi	52 780 478	
Saņemto aizņēmumu atmaksa		-52 780 478
<i>Valsts pensijas un sociālie apdrošināšanas pabalsti, kas tiek finansēti no aizņēmuma no pamatbudžeta</i>	CIS/LM/ 001	
Ieņēmumi – kopā		52 780 478
Nodokļu ieņēmumi		52 780 478
Izdevumi – kopā	52 780 478	
Uzturēšanas izdevumi	52 780 478	
Subsidijas, dotācijas un sociālie pabalsti	52 780 478	
Sociālie pabalsti	52 780 478	
Finansiālā bilance	-52 780 478	52 780 478
Finansēšana	52 780 478	-52 780 478
Aizņēmumi	52 780 478	-52 780 478
Saņemtie aizņēmumi	52 780 478	
Saņemto aizņēmumu atmaksa		-52 780 478
04.03.00 Darba negadījumu speciālais budžets		
0600000000 – Citas ilgtermiņa saistības		
Ieņēmumi – kopā		1 617 669

Nodokļu ieņēmumi		1 617 669	
Izdevumi – kopā		1 617 669	
Uzturēšanas izdevumi		1 617 669	
Subsīdijas, dotācijas un sociālie pabalsti		1 617 669	
Sociālie pabalsti		1 617 669	
Finansiālā bilance		-1 617 669	1 617 669
Finansēšana		1 617 669	-1 617 669
Aizņēmumi		1 617 669	-1 617 669
Saņemtie aizņēmumi		1 617 669	
Saņemto aizņēmumu atmaksa			-1 617 669
<i>Valsts pensijas un sociālie apdrošināšanas pabalsti, kas tiek finansēti no aizņēmuma no pamatbudžeta</i>	CIS/LM/ 001		
Ieņēmumi – kopā			1 617 669
Nodokļu ieņēmumi			1 617 669
Izdevumi – kopā		1 617 669	
Uzturēšanas izdevumi		1 617 669	
Subsīdijas, dotācijas un sociālie pabalsti		1 617 669	
Sociālie pabalsti		1 617 669	
Finansiālā bilance		-1 617 669	1 617 669
Finansēšana		1 617 669	-1 617 669
Aizņēmumi		1 617 669	-1 617 669
Saņemtie aizņēmumi		1 617 669	
Saņemto aizņēmumu atmaksa			-1 617 669
04.04.00 Invaliditātes, maternitātes un slimības speciālais budžets			
0600000000 – Citas ilgtermiņa saistības			
Ieņēmumi – kopā			25 798 997
Nodokļu ieņēmumi			25 798 997
Izdevumi – kopā		25 798 997	
Uzturēšanas izdevumi		25 798 997	
Subsīdijas, dotācijas un sociālie pabalsti		25 798 997	
Sociālie pabalsti		25 798 997	
Finansiālā bilance		-25 798 997	25 798 997
Finansēšana		25 798 997	-25 798 997
Aizņēmumi		25 798 997	-25 798 997
Saņemtie aizņēmumi		25 798 997	
Saņemto aizņēmumu atmaksa			-25 798 997
<i>Valsts pensijas un sociālie apdrošināšanas pabalsti, kas tiek finansēti no aizņēmuma no pamatbudžeta</i>	CIS/LM/ 001		
Ieņēmumi – kopā			25 798 997
Nodokļu ieņēmumi			25 798 997
Izdevumi – kopā		25 798 997	
Uzturēšanas izdevumi		25 798 997	
Subsīdijas, dotācijas un sociālie pabalsti		25 798 997	
Sociālie pabalsti		25 798 997	
Finansiālā bilance		-25 798 997	25 798 997
Finansēšana		25 798 997	-25 798 997
Aizņēmumi		25 798 997	-25 798 997
Saņemtie aizņēmumi		25 798 997	
Saņemto aizņēmumu atmaksa			-25 798 997

228. Paziņojums

Daru zināmu, ka Saeima šā gada 28.apriļa sēdē apstiprinājusi **Viktora Jakovļeva** deputāta pilnvaras.

Saeimas priekšsēdētāja S.Āboltiņa

Rīgā 2011.gada 28.aprīlī